

序号	备品名称	备注	备品代码	数量	
Num	Name of Spare	Comment	Code of Spare	QTY	
1	全自动空调器总成 HEATER UNIT		FA0361130	1	
2	壳体D-空调器 CASE 'D', HEATER UNIT	自动空调	C23061A04	1	
3	壳体A-空调器 CASE 'A', HEATER UNIT	自动空调	C23061A01	1	
4	出风口密封条 II AIR OUTLET SEALING STRIP II		BC23061F01	1	
5	除霜风门总成		BC23061F02	1	
6	吹脸风门总成		BC23061F03	1	
7	混合风门总成		BC23061F04	2	
8	蒸发器芯体总成-国产 EVAPORATOR ASSY	自动空调 2012. 5. 22	BC23061J10	1	
8	蒸发器芯体总成-B50 EVAPORATOR-B50	自动空调 》2012. 5.	C23061J10	1	
9	出风口密封条		BC23061F07	1	
10	密封垫 SEAL, COOLING UNIT	自动空调	C23061J31	1	
11	密封条 LINING, HEATER UNIT	手动自动空调通用	GJ6A61A11	1	
12	固定夹 CLIP, PIPE	手动自动空调通用	T00161J08	1	
13	传感器-蒸发器 SENSOR-EVP	自动空调	C23061J22	1	

总成号 B50A1 空调 Air-condition

分总成号 6110A01B50 加热和制冷单元—自动空调 Auto Airconditon

序号	备品名称	备注	备品代码	数量	
Num	Name of Spare	Comment	Code of Spare	QTY	
14	壳体B-空调器 CASE 'B', HEATER UNIT	自动空调	C23061A02	1	
15	空调加热器芯体 CORE, HEATER UNIT	自动空调	C23061A10	1	
16	衬套 LINING, HEATER UNIT	自动空调	C23061A12	1	
17	密封垫 SEAL, COOLING UNIT	自动空调	C23061J06	1	
18	密封垫 SEAL, COOLING UNIT	自动空调	C23061J12	1	
19	螺钉 SCREW, COOLING UNIT	自动空调	C23061J23	26	
20	管子固定支架		BC23061F14	1	
21	风道-空调器 DUCT, HEATER UNIT	自动空调	C23061A07	1	
22	内六角膨胀阀螺栓 BOLT		BC23061F13	2	
23	空调器制冷管 PIPE, COOLING UNIT	自动空调	C23061J15	1	
24	O型密封环 RING, 'O'—COOLING UNIT	自动空调	C23161J17	3	
25	O型密封环 RING, 'O'—COOLER PIPE	自动空调	C23061J17	1	
26	膨胀阀-B50 VALVE—EXPANSION	手动自动空调通用	FA0161J14	1	
27	壳体C-空调器 CASE 'C', HEATER UNIT	自动空调	C23061A03	1	

序号	备品名称	备注	备品代码	数量	
Num	Name of Spare	Comment	Code of Spare	QTY	
28	连杆机构总成-温度 LINK SET, TEMP	自动空调	C23061A20	1	
29	连杆机构总成-模式 LINK SET, MODE	自动空调	C23061A30	1	
30	鼓风机变速电阻 RESISTOR, BLOWER UNIT	自动空调	C23061B15	1	
31	壳体-空调器 CASE, HEATER UNIT	自动空调	C23061A80	1	
32	隔热垫 INSULATOR, COOLING UNIT	自动空调	C23061J13	1	
33	伺服电机总成-模式 ACTUATOR, MODE—HEATER UNIT	自动空调	C23061A70	1	
34	密封条 I -进气风道		BC23061F12	1	
35	伺服电机总成-温度 ACTUATOR, TEMP.	自动空调	C23061A60	1	
36	空气导管连接 AIR GUIDE CONNECTING		BC23061F11	1	
37	空气导管 AIR GUIDE PIPE		BC23061F10	1	
38	进气连接 INTAKE CONNECTING		BC23061F09	1	
39	自攻螺钉-伺服电机 SCREW TAPPING —ACTU		BC23061F15	1	
40	水温传感器 SENSOR, WATER TEMP.		C23061762	1	
41	线夹 CLAMP-WIRE	自动空调	BC1M61A46	2	

总成号 B50A1 空调 Air-condition

分总成号 6110A02B50 加热和制冷单元—手动空调 Manual Aircondition

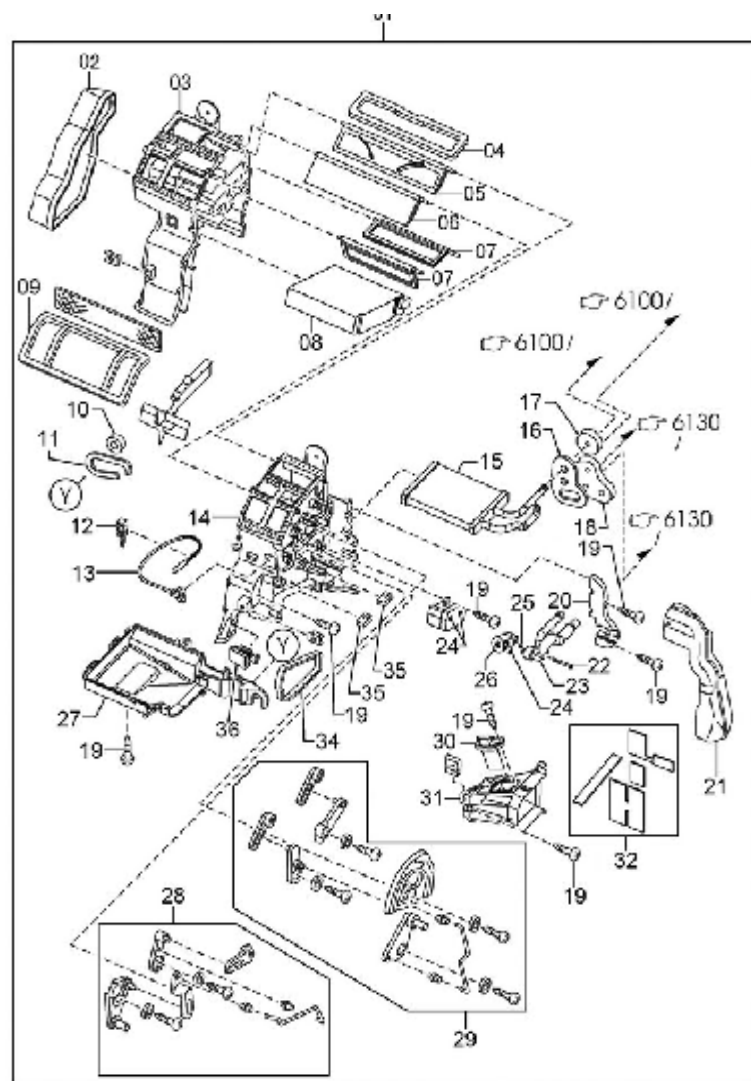

20131026/0

序号	备品名称	备注	备品代码	数量	
Num	Name of Spare	Comment	Code of Spare	QTY	
1	手动空调器总成 HEATER UNIT		FA0261130	1	
2	壳体D-空调器 CASE 'D', HEATER UNIT	手动空调	GJ6A61A04A	1	
3	壳体A-空调器 CASE	手动空调	GJ6A61A01	1	
8	蒸发器及油 EVAPORATOR & OIL SET	手动空调, 比图中多一个	GJYA61J1ZB	1	
10	密封垫 SEAL, COOLING UNIT	手动自动空调通用	GJ6A61J31	1	
11	密封条 LINING, HEATER UNIT	手动自动空调通用	GJ6A61A11	1	
12	固定夹 CLIP, COOLING UNIT	手动空调	T00161J08	1	
13	传感器-蒸发器 SENSOR-EVP	手动空调	GJ6A61J22	1	
14	壳体B-空调器 CASE	手动空调	GJ6A61A02A	1	
15	空调加热器芯体 CORE, HEATER UNIT	手动空调	GR1A61A10	1	
16	衬套 LINING, HEATER UNIT	手动空调	GJ6A61A12	1	
17	密封垫 SEAL, COOLING UNIT	手动空调	GJ6A61J06	1	
18	密封垫 SEAL, COOLING UNIT	手动空调	GJ6A61J12A	1	
19	螺钉 SCREW, COOLING UNIT	手动空调	GA5R61J23	26	

总成号 B50A1 空调 Air-condition

分总成号 6110A02B50 加热和制冷单元--手动空调 Manual Aircondition

序号	备品名称	备注	备品代码	数量	
Num	Name of Spare	Comment	Code of Spare	QTY	
21	风道-空调器 DUCT, HEATER UNIT	手动空调	GJ6A61A07A	1	
23	空调器制冷管 PIPE, COOLING UNIT	手动空调	GJ6A61J15B	1	
24	O型密封环 RING, 'O'-COOLING UNIT	手动空调	C00461J17	3	
25	O型密封环 RING, 'O'-COOLING UNIT	手动空调	C00361J17	1	
26	膨胀阀-B50 VALVE-EXPANSION	手动自动空调通用	FA0161J14	1	
27	壳体C-空调器 CASE 'C', HEATER UNIT	手动空调	GJ6A61A03	1	
28	连杆机构总成-温度 LINK SET-TEMP	手动空调	GJ6A61A20	1	
29	连杆机构总成-模式 LINK SET-MODE	手动空调	GJ6A61A30	1	
30	鼓风机变速电阻 RESISTOR, BLOWER UNIT	手动空调	GJ6A61B15	1	
31	壳体-空调器 CASE, HEATER UNIT	手动空调	GJ6A61A80	1	
32	隔热垫 INSULATOR, COOLING UNIT	手动空调	GJ6G61J13	1	
36	手动空调控制单元 MANU CONTROL UNIT-HEATER	手动空调	FA0161192	1	

总成号 B50A1 空调 Air-condition  
分总成号 6120A01B50 空调鼓风机 Heater Blowers

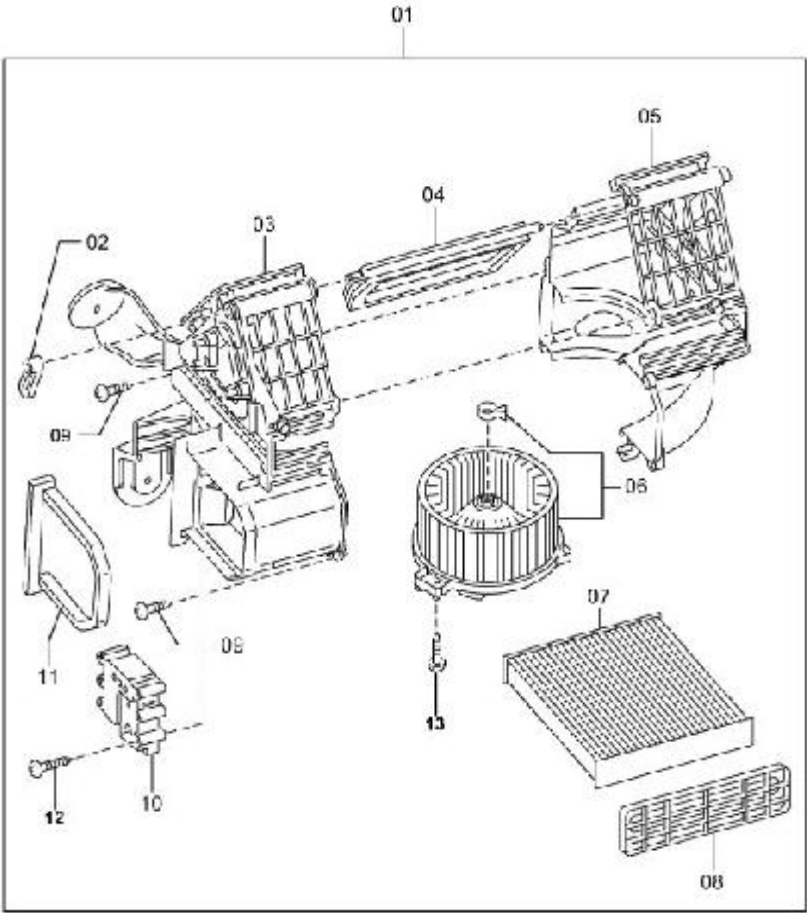

序号	备品名称	备注	备品代码	数量	
Num	Name of Spare	Comment	Code of Spare	QTY	
1	鼓风机总成 BLOWER UNIT	手动自动空调通用	FA0161140	1	
2	风门曲柄	手动自动空调通用	C23061B20	1	
3	左半壳体-鼓风机总成 BLOWER UNIT	手动自动空调通用	C23061B01	1	
4	内外循环风门总成	手动自动空调通用	C23061B05	1	
5	右半壳体-鼓风机总成 BLOWER UNIT	手动自动空调通用	C23061B02	1	
6	鼓风机电机总成-B50 MOTOR, FAN-BLOWER UNIT	手动自动空调通用	FA0161B10	1	
7	空调滤芯 FILTER	手动自动空调通用	GJ6B61P11H	1	
7	双效空调滤芯	精品，博士产品，增加活	FC01V1P11	1	
8	滤清器盖板总成	手动自动空调通用	C23061D25	1	
9	螺钉 SCREW, COOLING UNIT	手动自动空调通用	C23061J23	7	
10	循环风门电机	手动自动空调通用	C23061B60	1	
11	鼓风机出风口泡沫	手动自动空调通用	C23061B04	1	
12	自攻螺钉-伺服电机 SCREW TAPPING -ACTU	手动自动空调通用	BC23061F15	1	
13	自攻紧固螺钉-固定鼓风电机	手动自动空调通用	BC23061F16	1	

总成号 B50A1 空调 Air-condition  
分总成号 6130A01B50 空调系统的支架、夹子 Air Conditioner Bracket & Clamp

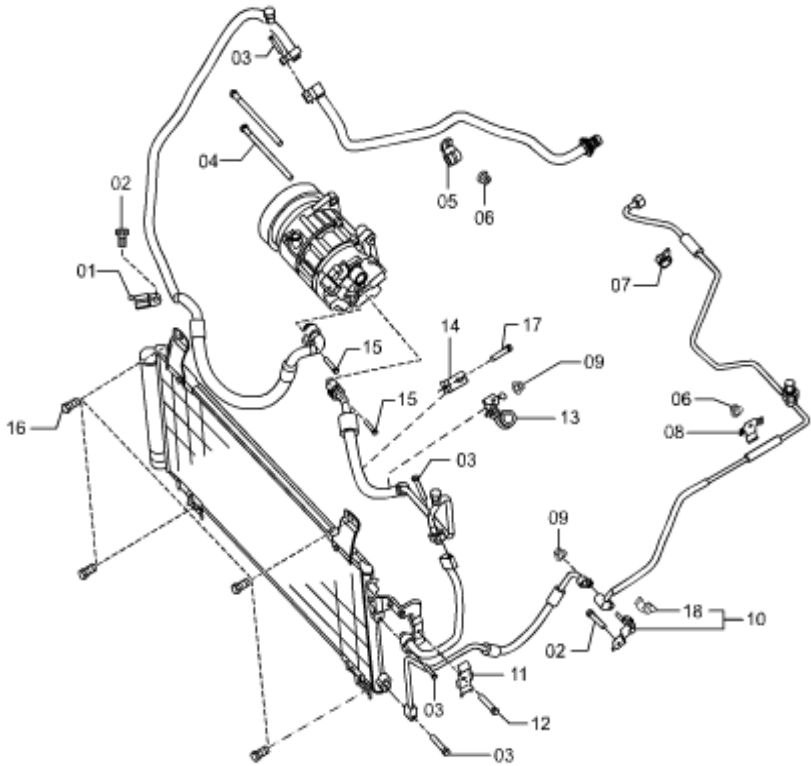

序号	备品名称	备注	备品代码	数量	
Num	Name of Spare	Comment	Code of Spare	QTY	
1	固定夹总成 CLIP, PIPE	与GJ6A6146Y互换	FC016146Y	1	
2	螺栓 BOLT		FQ997260612	2	
3	螺栓 BOLT		FQ997960620	4	
4	突缘螺栓 BOLT-FLANGE		FQN10328001	3	
5	固定夹 CLIP, PIPE		FA0161473	1	
6	螺母 NUT		FQ998910600	2	
7	固定夹 CLIP	和GR1L61474互换	FA01614748	1	
8	固定夹 CLIP	和GJ6A61475A互换	FA0161475	1	
9	突缘螺母 NUT-FLANGE		FQ999400601	2	
10	支架总成 BRACKET	和GJ6A614EX互换	FC01614EX	1	
11	固定夹 CLIP		FC0261477	1	
12	螺栓 BOLT		FQ997960612	2	
14	支架-软管 BRACKET-HOSE		GJ6A61471	1	
15	螺栓 BOLT		569601-1901	2	

总成号 B50A1 空调 Air-condition  
分总成号 6130A01B50 空调系统的支架、夹子 Air Conditioner Bracket & Clamp

序号	备品名称	备注	备品代码	数量	
Num	Name of Spare	Comment	Code of Spare	QTY	
16	螺栓 BOLT	>>2010. 12	FQ907961612	4	
16	螺栓 BOLT	2010. 12>>	FQ994520612	4	
17	突缘螺栓 BOLT-FLANGE	和FQ997960616互换	FQ994650616	2	
17	突缘螺栓 BOLT-FLANGE		FQ997960616	2	
18	固定夹 CLIP		GJ6A61474	1	
19	支架 BRACKET		GJ6A61472	1	
20	固定夹 CLIP		D06161475	1	

总成号 B50A1 空调 Air-condition  
 分总成号 6135A01B50 空调系统的管路 Air Conditioning Cooling Pipe

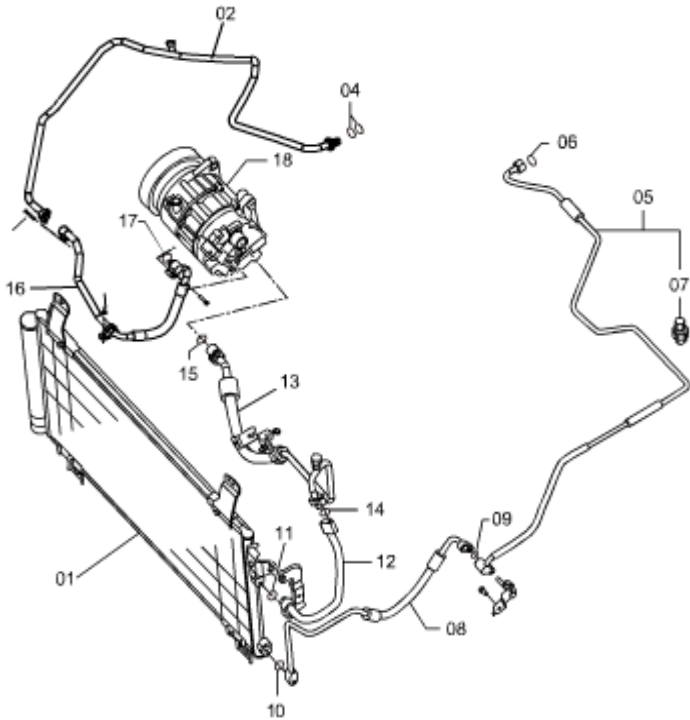

序号	备品名称	备注	备品代码	数量	
Num	Name of Spare	Comment	Code of Spare	QTY	
	排水软管 HOSE	B50专用	FA0161131	1	
1	冷凝器 CONDENSER ASSY		C23061480	1	
2	低压软管总成1 HOSE-FLEXIBLE		FA0161462	1	
5	高压硬管总成6 PIPE NO. 6 ASSY-COOLER		C2306146XA	1	
6	O型密封环 RING, 'O'-COOLER PIPE		C00361J17	1	
7	压力开关-空调高压管 SW. , PRESSURE-LIQUID TANK		C23061503	1	
8	高压软管总成5 PIPE NO. 5, COOLER		C23061465	1	
9	O型密封环 RING, 'O'-COOLER PIPE		C00361J17	1	
10	O型密封环 RING, 'O'-NO. 1		GJ6A61J19	1	
11	O型密封环 RING, 'O'-NO. 2		GJ6E61J19	1	
12	高压硬管总成4 PIPE NO. 4, COOLER		C23061464	1	
13	高压软管总成3 PIPE NO. 3 COOLER		FA01614G0	1	
16	低压硬管总成2 PIPE ASSY-COOLER		FA016146Z	1	



总成号 B50A1 空调 Air-condition  
分总成号 6100A01B50 空调暖风水管、后风道 Heater

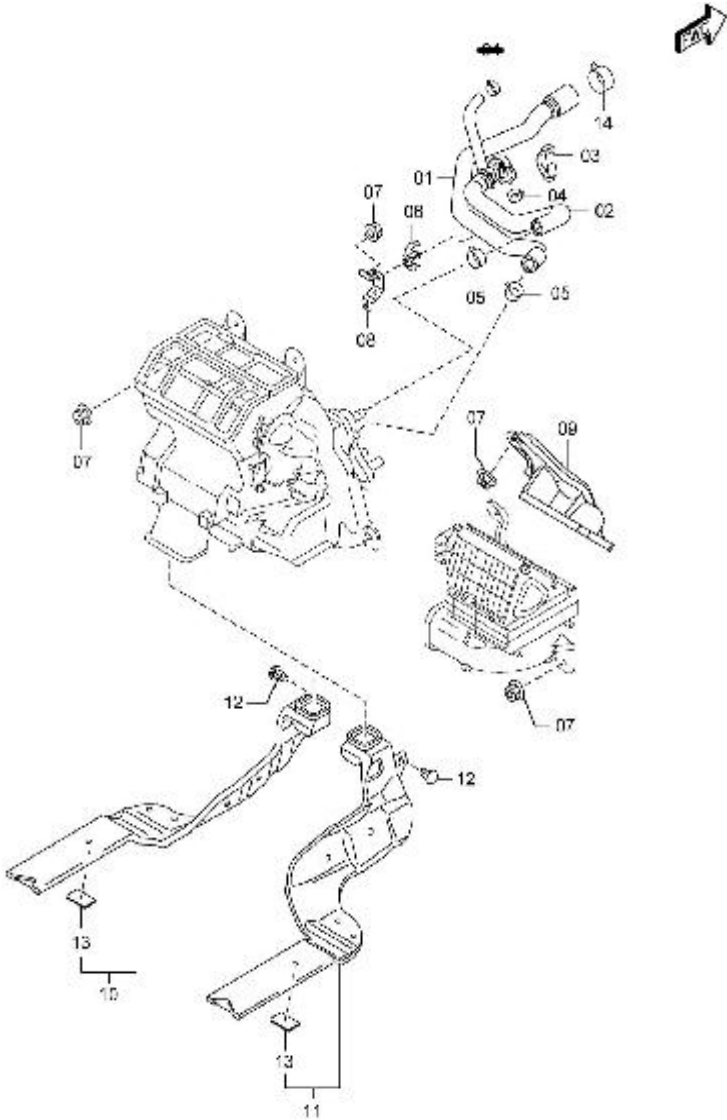

序号	备品名称	备注	备品代码	数量	
Num	Name of Spare	Comment	Code of Spare	QTY	
1	1号进水管 HOSE-WATER, #1	实物是两段，一段是粗管	FA0161211	1	
2	2号出水管 HOSE-WATER, #2	接FA0115552（水管II-暖	FA0161212	1	
3	固定夹 CLIP		FC0161477	1	
4	弹性软管夹箍 CLAMP-HOSE	管径28M	FQ6102712B	1	
5	弹性软管夹箍 CLAMP-HOSE	管径24MM	FQ6102512B	2	
6	固定夹 CLIP		FC0161217	1	
7	螺母 NUT		FQ998910600	8	
8	暖风水管支架 BRACKET	和GJ6A61224互换；	FC0161224	1	
8	暖风水管支架 BRACKET		GJ6A61224	1	
9	进气管 DUCT, AIR	与GJ6A61151B互换；	FC0161151	1	
10	左右风道总成 DUCT-REAR ASSY, #3	2012. 4. 26>>	C2306127Z	1	
10	左右风道总成 DUCT-REAR ASSY, #3	>>2012. 4. 26	GJ6A6127Z	1	

总成号 B50A1 空调 Air-condition  
分总成号 6100A01B50 空调暖风水管、后风道 Heater

序号	备品名称	备注	备品代码	数量	
Num	Name of Spare	Comment	Code of Spare	QTY	
11	右后风道总成 DUCT-REAR ASSY, #2	2012. 4. 18>>	G2306127Y	1	
11	右后风道总成 DUCT-REAR ASSY, #2	>>2012. 4. 18	GJ6A6127Y	1	
12	风道固定螺钉 FASTENER, DOOR TRIM		FC0168AA5	2	
13	保护垫 PAD, PROTECTOR		S41B67PP1	1	
14	弹性软管夹箍 CLAMP-HOSE	管径32MM	FQ6103212B	1	

总成号 B50A1 空调 Air-condition  
分总成号 6115A01B50 空调控制器 Heater Controls

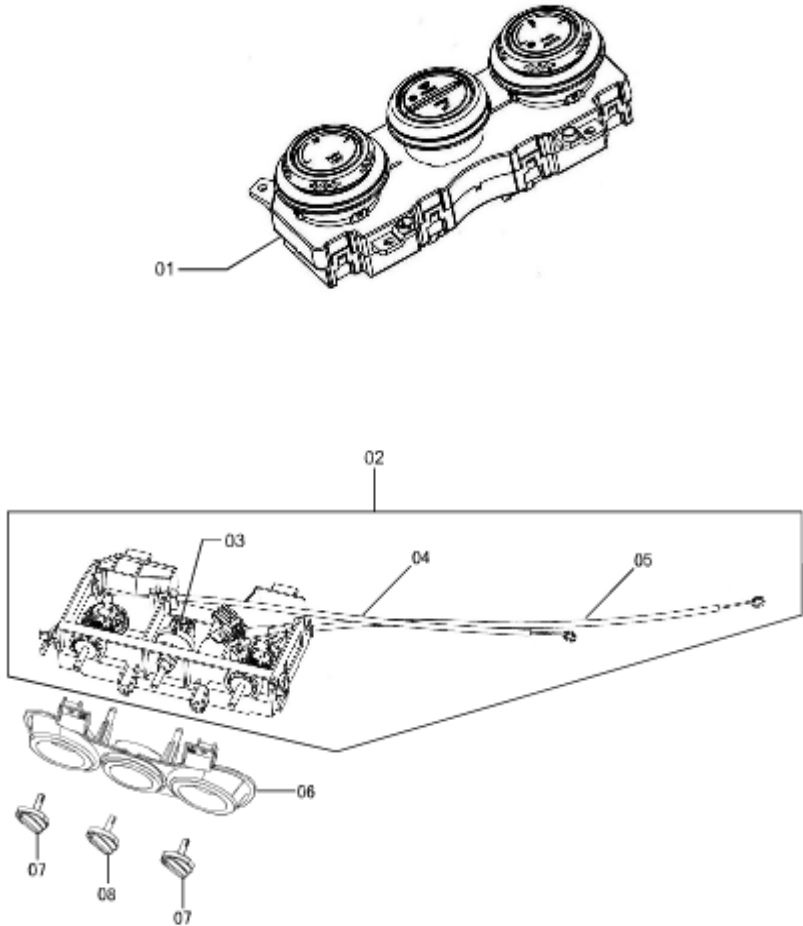

序号	备品名称	备注	备品代码	数量	
Num	Name of Spare	Comment	Code of Spare	QTY	
1	自动空调控制器-雨燕灰 AUTO CONTROL ASSY GRAY	以旋钮外圈区分颜色, 此	FA0361190A20	1	
1	自动空调控制器-黑色 AUTO CONTROL ASSY BLACK	自动空调; 以旋钮外圈区	FA036119002	1	
2	空调控制机构总成 CONTROL ASSY-HEATER	手动空调	FA0161190	1	
3	鼓风机开关总成 SWITCH ASSY-FAN	手动空调	FA0161200	1	
4	风门拉丝-模式 WIRE-MODE	手动空调	FA0161C35	1	
5	风门拉丝-温度 WIRE-TEMP	手动空调	FA0161C25	1	
6	遮光板总成 TINTED SHANDE ASSY	手动空调	FA016119119	1	
7	旋钮 KNOB	手动空调	FA016119502	2	
8	风扇旋钮 KNOB;FAN	手动空调	FA016119602	1	

总成号 B50A1 空调 Air-condition  
分总成号 5500A01B50 空调系统传感器 Air Condition Sensor

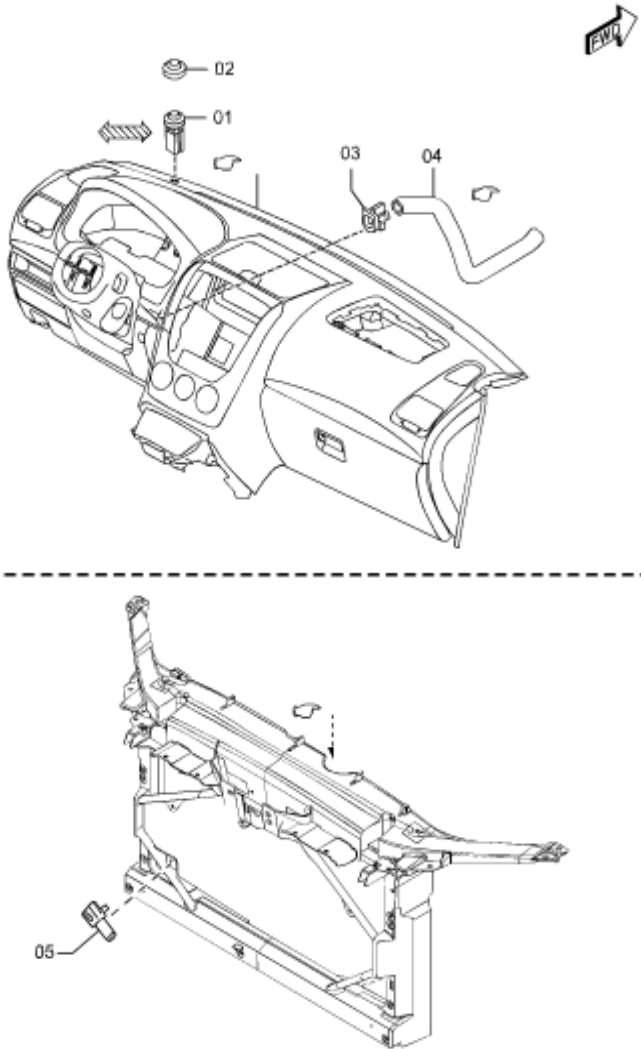

序号	备品名称	备注	备品代码	数量	
Num	Name of Spare	Comment	Code of Spare	QTY	
1	阳光传感器 SENSOR, SUN	自动空调	C23061751	1	
2	保护盖-阳光传感器 COVER SUNSENSOR	手动空调	FA0161799	1	
3	室内温度传感器 SENSOR, INCAR	自动空调	C23061757	1	
4	软管-室内空气 HOSE, AIR	自动空调	FC0161756	1	
5	室外温度传感器 SENSOR, AIR CONDITIONING	手动自动空调通用	C23061764	1	

总成号 B50A1 空调 Air-condition  
分总成号 6140A01B50 空调压缩机部件 Compressor, Air Conditioner

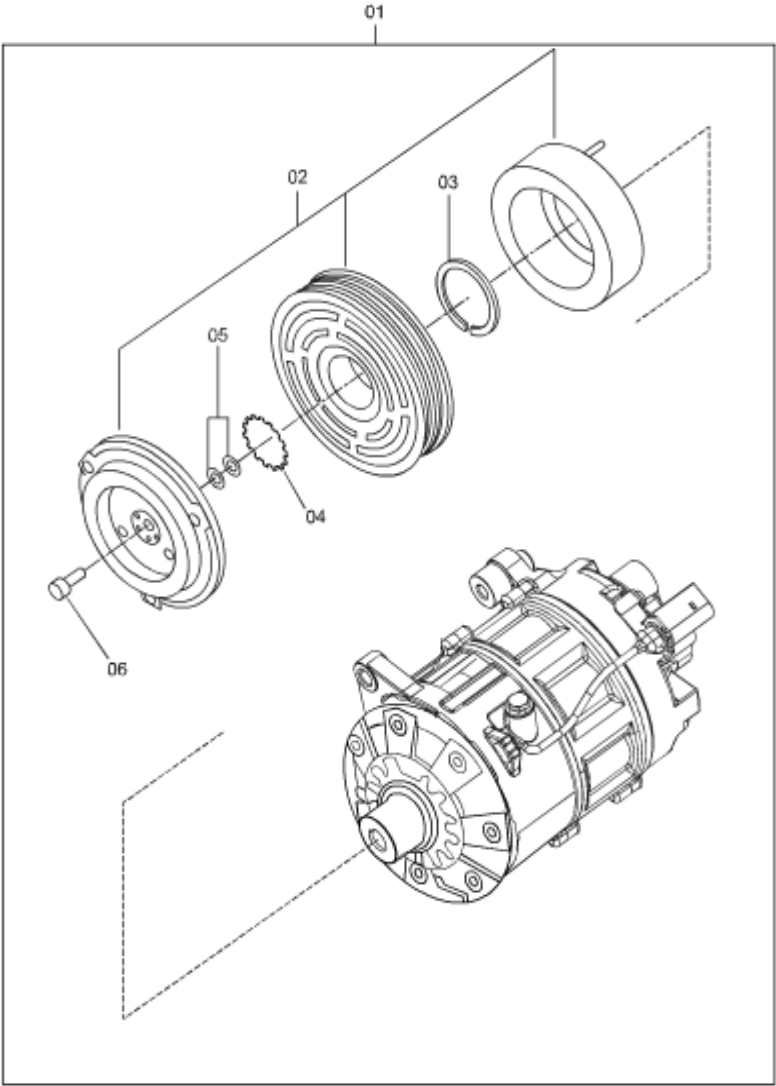

序号	备品名称	备注	备品代码	数量	
Num	Name of Spare	Comment	Code of Spare	QTY	
1	压缩机油 (250ML) COMPRESSOR OIL		GY ZXL100PG 025	1	
1	压缩机总成 COMPRESSOR ASSY	与FA0161450互换;	FA0161450#P1	1	
2	离合器维修套件-压缩机 SHIM KIT		BFA0161L10	1	
3	卡环 CLASP		580330-1900	1	
4	卡环 CLASP		580330-4000	1	
5	垫片 (0.1MM) GASKET		596541-1900	2	
6	垫片 (0.1MM) GASKET		596541-2000	2	
7	垫片 (0.5MM) GASKET		596541-2100	2	
8	垫片 (0.8MM) GASKET		596541-2500	2	
9	螺栓-压缩机皮带轮 BOLT - COMPRESSOR PULLEY		569601-2700	1	

总成号 B50B1 车身钣金件  
分总成号 5230A01B1B50 发动机罩 Bonnet

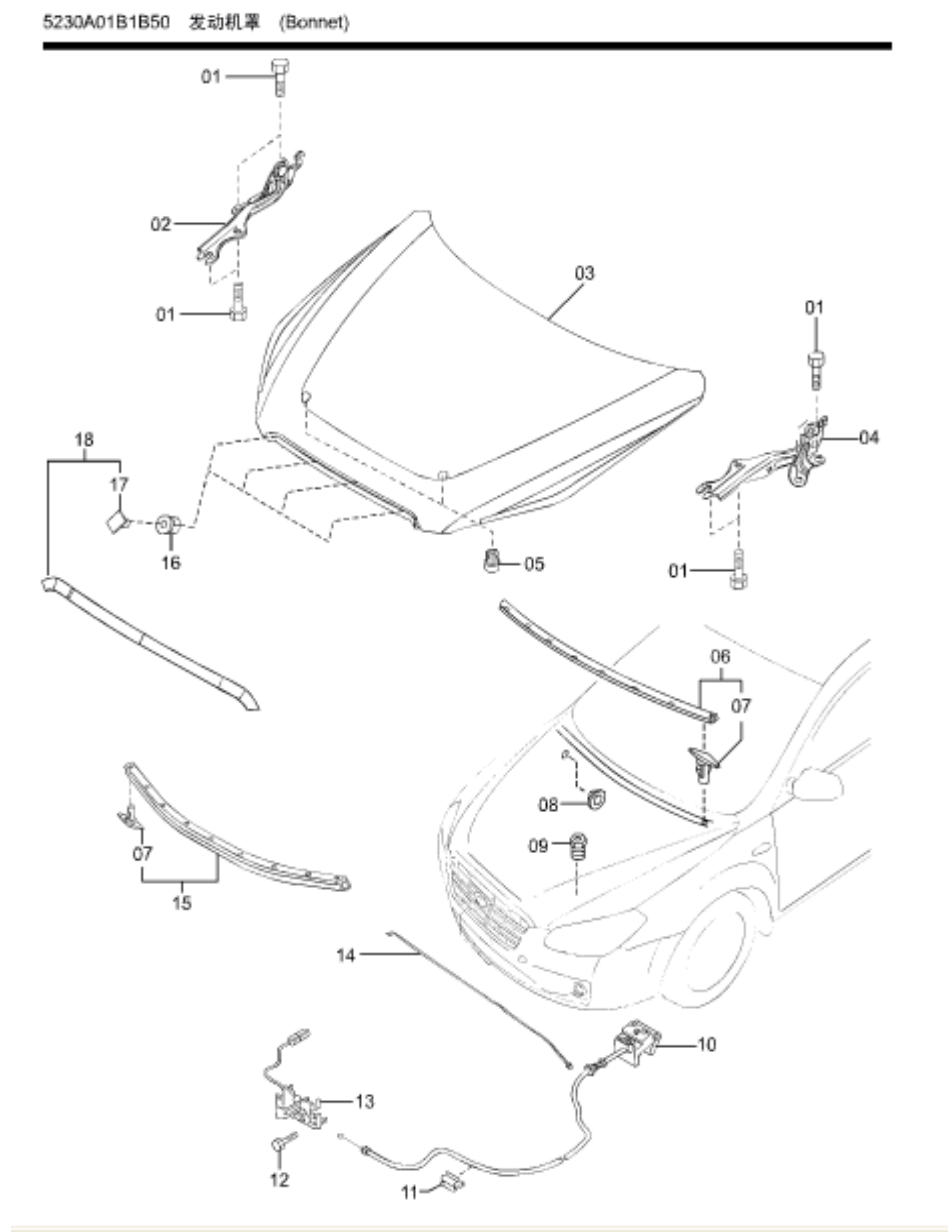

序号	备品名称	备注	备品代码	数量	
Num	Name of Spare	Comment	Code of Spare	QTY	
1	螺栓 BOLT		GA2A52403A	4	
2	发动机罩右铰链总成 HINGEASSYBNT, RH	>>3012. 3. 3	FA0152410	1	
2	发动机罩右铰链总成 HINGEASSYBNT, RH	3012. 3. 3>>	GJ6A52410A	1	
3	发动机罩分总成 BONNETASSY		FA0152310	1	
4	发动机罩左铰链总成 HINGEASSYBNT, LH	>>3012. 3. 3	FA0152420	1	
4	发动机罩左铰链总成 HINGEASSYBNT, LH	3012. 3. 3>>	GJ6A52420A	1	
5	限位橡胶块-发动机罩 RUBBER, CUSHION		FC0156786	1	
6	水槽密封条-发动机罩 WTHSTPCOWLSEAL		FA0156760	1	
7	卡扣 FASTENER		BC1D58762	8	
7	卡扣-后隐蔽密封条 CLIP	装在FA0156706（水槽密封条）	36Y5A065701	1	
8	孔盖 HOLEPLUG		FA0151264	1	
9	限位橡胶块-车身前翼子板 RUBBERSTOP		FC0156787	2	
10	开锁拉丝-发动机罩 WIREBONNETRELEASE		FA0156720	1	
11	线夹子-开锁拉丝 CLIPOPENERCABLE		FA0156731	2	

总成号 B50B1 车身钣金件  
分总成号 5230A01B1B50 发动机罩 Bonnet

序号	备品名称	备注	备品代码	数量	
Num	Name of Spare	Comment	Code of Spare	QTY	
12	螺钉 SCREW		FQ9YA410616	3	
13	锁体总成-发动机罩 LATCHASSYBONNET		FA0156620	1	
14	支杆总成-发动机罩 STAYBONNET		FA0156650	1	
15	后隐蔽密封条-发动机罩前部 WTHSTPSHROUDSEAL		FA0156750	1	
16	螺母 NUT		FA0150766	5	
17	螺钉 SCREW		FA0150763	5	
18	发罩装饰亮条总成 TRIMBONNETASSY		FA0150750	1	
19	减震垫 -发动机罩 DAMPING PAD-BONNET	替换FA0156688；165MM×240	FA0156688#L1	2	

总成号 B50B1 车身钣金件  
分总成号 5260A01B1B50 行李箱盖 TRUNK LID

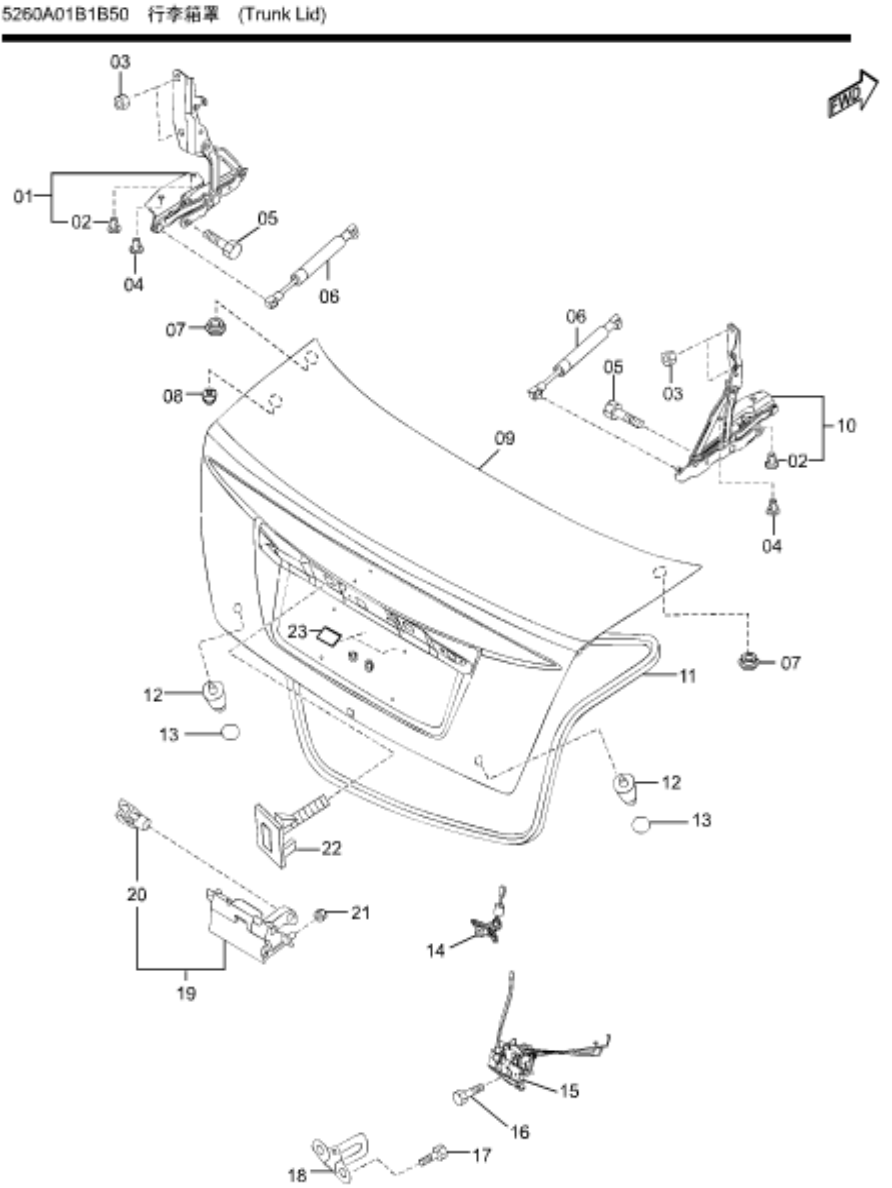

序号	备品名称	备注	备品代码	数量	
Num	Name of Spare	Comment	Code of Spare	QTY	
	减震垫-行李箱盖 DAMPING PAD-TRUNKLID	2010. 12. 31>>	FA0156988#L1	1	
1	后备箱盖左铰链总成 HINGEASSYLID, LH		FA0152720	1	
2	限位橡胶块-后备箱铰链 RUBBERSTOP		GJ6A56802A	2	
3	螺母后备箱盖 NUTFLANGE		FQ909010802	1	
4	限位橡胶块-后备箱盖左右铰链 RUBBERSTOP		FA0156802	2	
5	螺钉 SCREW		FQ907860820	1	
6	充气支杆-后备箱盖 DAMPERLIDSTAY, RH		FA0156930	1	
7	胶堵-后备箱盖 GROMMET		FA0156981	1	
8	孔塞-后备箱盖 PLUGHOLE	>>2010. 7. 9	FC0162868A	1	
8	孔塞-后备箱盖 PLUGHOLE	2010. 7. 9>>	FC0162868	1	
9	后备箱盖分总成 LIDASSYTRUNK		FA0152610	1	
10	后备箱盖右铰链总成 HINGEASSYLID, RH		FA0152710	1	
11	密封条-后备箱盖 WTHSTPTRUNKLID		FA0156951	1	
12	限位橡胶块-后备箱盖 RUBBERSTOP		FC0156804	2	



总成号 B50B1 车身钣金件

分总成号 5260A01B1B50 行李箱盖 TRUNK LID

序号	备品名称	备注	备品代码	数量	
Num	Name of Spare	Comment	Code of Spare	QTY	
13	保护带-后备箱限位橡胶块 TAPEPROTECTOR	替换FA0256820	FC0162864	1	
15	电动锁体总成-后备箱盖 LATCHASSYLID		FA0256820A	1	
16	螺钉 SCREW		FQ907860616B	2	
17	螺钉 SCREW		FQ907860616	2	
18	锁销总成-后备箱 STRIKERASSYLID		FC0156840	1	
19	外开手柄总成-后备箱盖 HANDLEASSYOUT		FC0162410	1	
20	连接接头-后备箱盖 TIEIN		FC0158419	1	
21	凸缘螺母 NUTFLANGE		FQ999400503	1	
22	卡扣 CLIP		FA0156832	2	
23	保护带 TAPE, PROTECTOR-STOPPER		GJ6A56864	2	
?	减震垫-行李箱盖 DAMPING PAD-TRUNKLID	>>2010. 12. 31	FA0156988	1	

总成号 B50B1 车身钣金件  
分总成号 5320A01B1B50 翼子板、纵梁和轮罩挡板 FENDER & WHEEL APRON PANELS

5320A01B1B50 翼子板、纵梁 (Fender & Wheel Apron Panels)

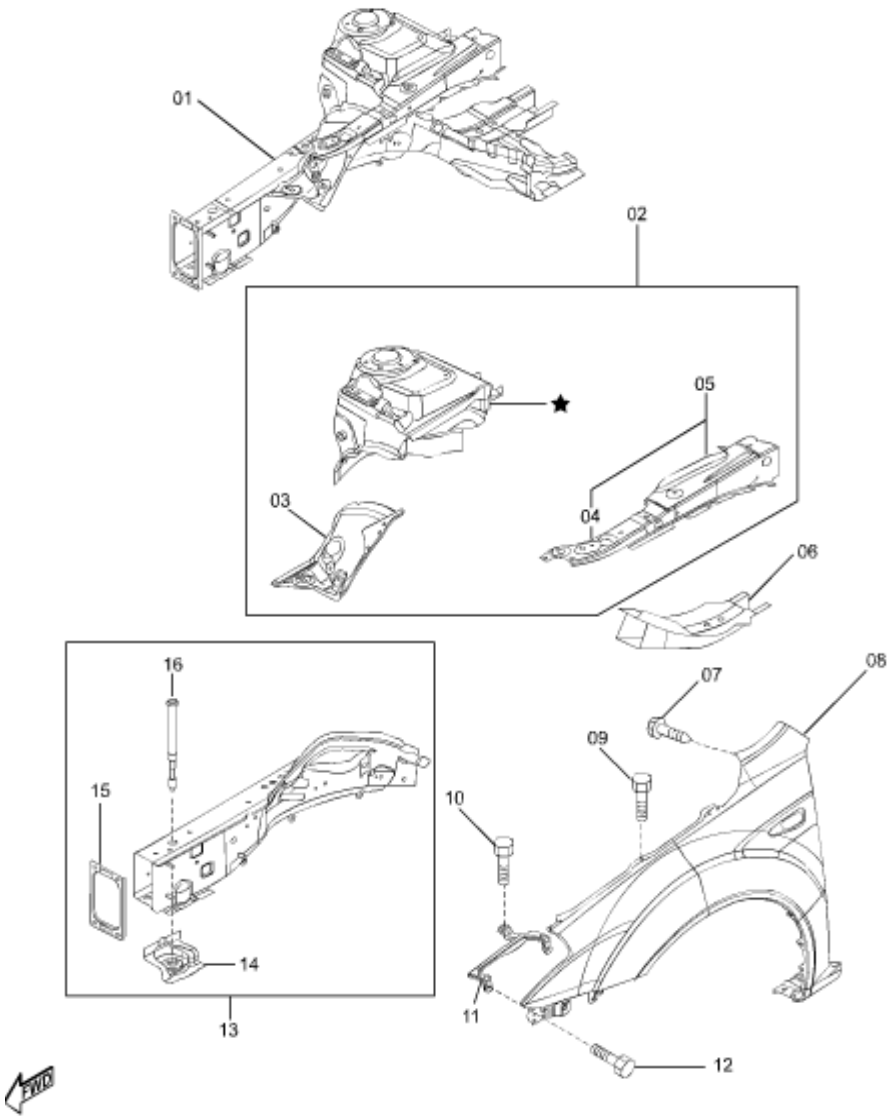

序号	备品名称	备注	备品代码	数量	
Num	Name of Spare	Comment	Code of Spare	QTY	
—	支架-右前轮胎下部挡板S REINF. (RR/R), APRON-LOWER	B50\B70通用	GJ6A53271	1	
—	支架-左前轮胎下部挡板S REINF. (RR/L), APRON-LOWER	B50\B70通用	GJ6A54271	1	
1	左前轮罩总成 APRON&FRAMEASSY, LH		FA0154200	1	
1	右前轮罩总成 APRON&FRAMEASSY, RH		FA0153200	1	
2	左前悬架总成 APRONASSYWHL, LH		FA0154210	1	
2	右前悬架总成 APRONASSYWHL, RH		FA0153210	1	
3	前挡板焊接总成-右前轮罩 APRONWHL, F, RH		FA0153220	1	
3	前挡板焊接总成-左前轮罩 APRONWHL, F, LH		FA0154220	1	
4	翼子板前加强板焊接总成-左前悬架 REINFSHROUD, UP; LH		FA015415X	1	
4	翼子板前加强板焊接总成-右前悬架 REINFSHROUD, UP; RH		FA015315X	1	
5	翼子板加强板焊接总成-左前悬架 REINFASSYAPRON, UP		FA015426X	1	
5	翼子板加强板焊接总成-右前悬架 REINFASSYAPRON, UP		FA015326X	1	
6	左前纵梁后段焊接总成 FRAMEASSYF, R, LH		FA0154390	1	
6	右前纵梁后段焊接总成 FRAMEASSYF, R, RH		FA0153390	1	

总成号 B50B1 车身钣金件

分总成号 5320A01B1B50 翼子板、纵梁和轮罩挡板 FENDER & WHEEL APRON PANELS

序号	备品名称	备注	备品代码	数量	
Num	Name of Spare	Comment	Code of Spare	QTY	
7	螺钉 SCREW		FQ907400516B	2	
8	左前翼子板 FENDERCOMPTE, LH		FA0152211	1	
8	右前翼子板 FENDERCOMPTE, RH		FA0152111	1	
9	螺栓 BOLT		FQ994650612	3	
10	螺栓 BOLT		FQ994650612	1	
11	右前翼子板连接板 STAYFENDER; RH		FA0152140	1	
11	左前翼子板连接板 STAYFENDER, LH		FA0152240	1	
12	螺栓 BOLT		FQ994650612	1	
13	左前纵梁焊接总成 FRAMEASSYF, LH		FA015431X	1	
13	右前纵梁焊接总成 FRAMEASSYF, RH		FA015331X	1	
14	部下端加强板焊接总成-前纵梁 REINFSUSPMTG; RH		FA01533JZ	1	
15	保险杠支架焊接总成-左前纵梁 BRKTBUMPER, LH		FA015412Y	1	
15	保险杠支架焊接总成-右前纵梁 BRKTBUMPER, RH		FA015312Y	1	
16	螺栓 BOLT		FQGGJ6A53317A	1	

总成号 B50B1 车身钣金件  
分总成号 5330A01B1B50 前风窗下横梁及加强版 DASH & COWL PANELS

5330A01B1B50 前风窗下横梁及加强板 (Dash & Cowl Panels)

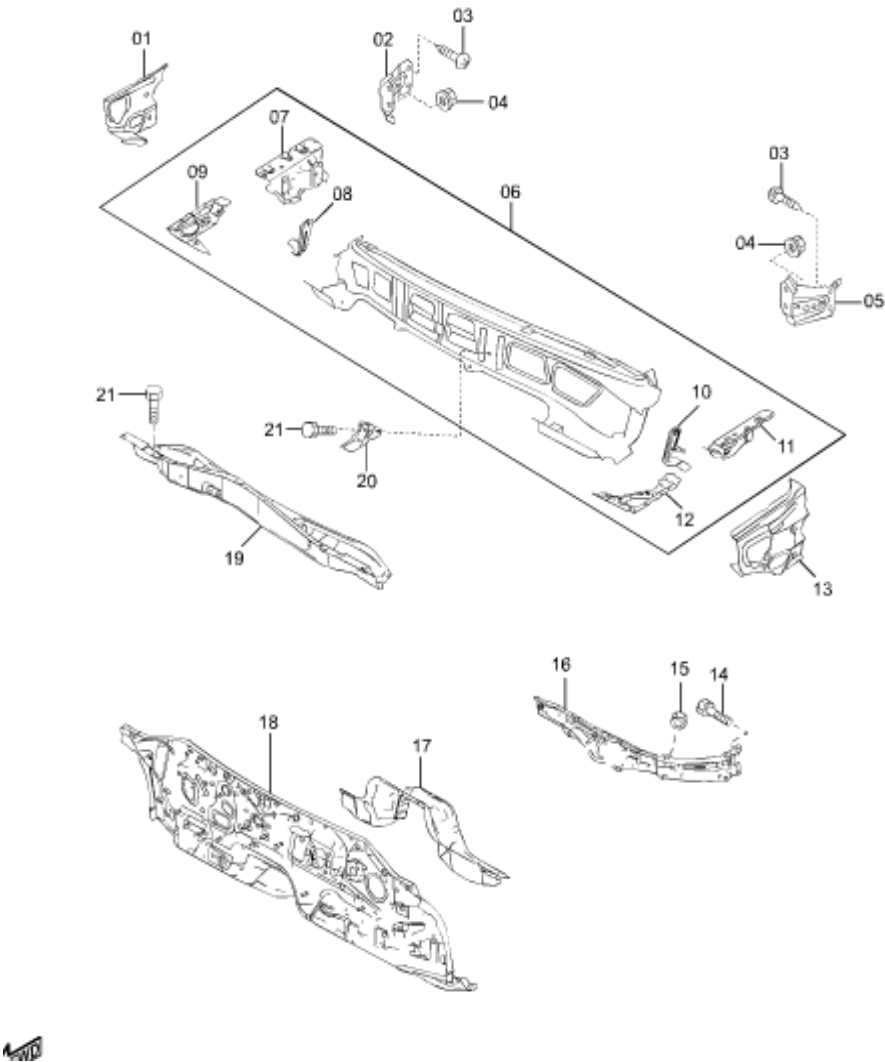

序号	备品名称	备注	备品代码	数量	
Num	Name of Spare	Comment	Code of Spare	QTY	
1	水槽右边板 REINF-COWL SIDE, RH		FA0153283	1	
2	右前围加强板 GUSSET-DASH;RH		FC0170065	1	
3	螺钉 SCREW		FQ994630612	1	
4	螺母 NUT		FQ998910600	1	
5	左前围加强板 GUSSET-DASH, LH		FC0171065	1	
6	前风窗下横梁及加强板焊接总成 DASH&COWLASSY		FA0153500	1	
7	动机罩铰链连接板总成-水槽右侧 PLATECOWL, UP		FA0153590	1	
8	右前翼子板支架总成 FRONTFENDERBRACKET, RH		FA0153550	1	
9	右支架总成—雨刷(R) BRKTASSYWIPER, RH		FA01545DX	1	
10	左前翼子板支架总成 FRONTFENDERBRACKET, LH		FA0154550	1	
11	动机罩铰链连接板总成-水槽左侧 PLATECOWL, UP		FA0154590	1	
12	左支架总成—雨刷(L) BRKTASSYWIPER-LH		FA01535DX	1	
13	水槽左边板 REINF-COWL SIDE, LH		FA0154283	1	
14	螺钉 SCREW		FQ9YA020811A	1	

总成号 B50B1 车身钣金件

分总成号 5330A01B1B50 前风窗下横梁及加强版 DASH & COWL PANELS

序号	备品名称	备注	备品代码	数量	
Num	Name of Spare	Comment	Code of Spare	QTY	
15	螺母 NUT		FQ998910800	1	
16	前围左中部加强板焊接总成 GUSSET-COWL SIDE		FC015651Y	1	
17	仪表板下部加强板焊接总成 REINFDASH, LWR		FA0153430	1	
18	仪表板下部焊接总成 PANELASSYDASH, LWR		FA0153400	1	
19	水槽总成 MEMBER ASSY-CROSS		FA0156H00	1	
20	刮水器固定支架焊接总成 STAY, LH		FC0156D20	1	
21	螺栓 BOLT		907200616B	1	

总成号 B50B1 车身钣金件  
分总成号 5340A01B1B50 侧围总成和后围板 SIDE PANELS

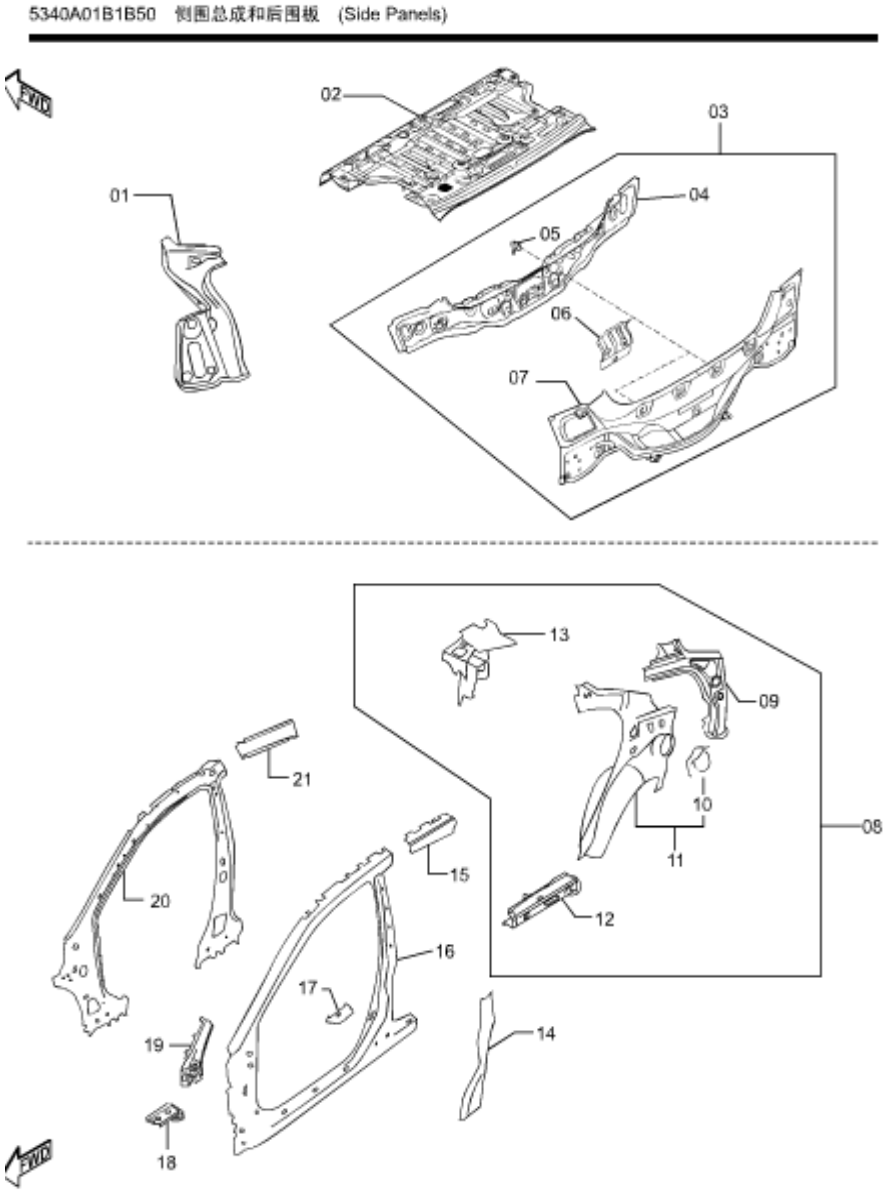

序号	备品名称	备注	备品代码	数量	
Num	Name of Spare	Comment	Code of Spare	QTY	
1	右侧流水槽焊接总成 RAILRAIN, RFENDER		FA0170440	1	
1	左侧流水槽焊接总成 RAILRAIN, RFENDER		FA0171440	1	
2	包裹架总成 TRAYASSYPACKAGE		FA0170500	1	
3	后围板总成 PANELREND		FA0170750	1	
5	支架-后围板 BRKTTTRIM		GV7D70446	2	
6	锁座总成-后围板 TOWERSTRIKER		FA0170780	1	
7	后围外板 PANELREND		FA0170751	1	
8	右侧围内板后段焊接总成 PILLARR, IN, RH	不包括序号10	FA0170100	1	
8	左侧围内板后段焊接总成 PILLARR, IN, LH		FA0171100	1	
9	右后支柱内板加强板总成 REINFPILLARRASSRH		FA0170120	1	
9	左后支柱内板加强板总成 REINFPILLARRASSLH		FA0171120	1	
10	加油口总成 BOXFILLER		FA0171430	1	
12	右门槛后端加强板总成S REINF R SIDE SILL ASS. RH		FC0170140	1	
12	左门槛后端加强板总成S REINF R SIDE SILL ASS. LH		FC0171140	1	

总成号 B50B1 车身钣金件

分总成号 5340A01B1B50 侧围总成和后围板 SIDE PANELS

序号	备品名称	备注	备品代码	数量	
Num	Name of Spare	Comment	Code of Spare	QTY	
13	连接板焊接总成-包裹架左侧 GUSSETPACKAGE, LH		FA017118Z	1	
13	连接板焊接总成-包裹架右侧 GUSSETPACKAGE, RH		FA017018Z	1	
14	左侧B柱加强板总成 REINFBPILLARINRUPRASS., LH		FA0171360	1	
14	右侧B柱加强板总成 REINFBPILLARINRLWRASS., RH		FA0170360	1	
15	加强板-顶盖左侧梁 REINFR00FRAIL		FA0171252	1	
15	加强板-顶盖右侧梁 REINFR00FRAIL		FA0170252	1	
16	加强板焊接总成-左侧围外板 REINFFSIDE, LH		FA01712C0	1	
16	加强板焊接总成-右侧围外板 REINFFSIDE, RH		FA01702C0	1	
17	螺母板总成 PLATE-NUT		GE4T7046X	1	
18	A柱下加强板(右) GUSSET(R), LOWER		FC0170032	1	
18	A柱下加强板(左) GUSSET(L), LOWER		FC0171032	1	
19	右侧A柱上部加强板 REINFFPILLAR, RH		FA0170242	1	
19	左侧A柱上部加强板 REINFFPILLAR, RH		FA0171242	1	
20	左侧围内板前段焊接总成 FRAMEFSIDE, IN, LH		FA01710C0	1	

序号	备品名称	备注	备品代码	数量	
Num	Name of Spare	Comment	Code of Spare	QTY	
20	右侧围内板前段焊接总成 FRAMEFSIDE, IN, RH		FA01700C0	1	
21	左侧梁内板总成-顶盖 RAILR00F, INL		FA017105Y	1	
21	右侧梁内板总成-顶盖 RAILR00F, INR		FA017005Y	1	

总成号 B50B1 车身钣金件  
分总成号 5340A02B1B50 侧围外板 FRAMESIDE, OUT

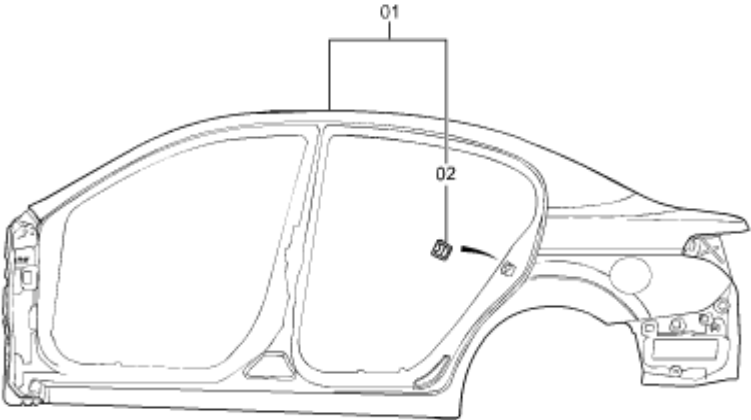

序号	备品名称	备注	备品代码	数量	
Num	Name of Spare	Comment	Code of Spare	QTY	
1	右侧围外板 FRAMESIDE, OUT, RH		FA0170201	1	
1	左侧围外板 FRAMESIDE, OUT, LH		FA0171201	1	
2	加强板总成-右后门锁销 REINFSTRIKER, RH		FA0170460	1	
2	加强板总成-左后门锁销 REINFSTRIKER, LH		FA0171460	1	



总成号 B50B1 车身钣金件  
分总成号 5800A01B1B50 前门总成、玻璃、密封条 FRONT DOORS

5800A01B1B50 前门总成、玻璃、密封条 (Front Doors)

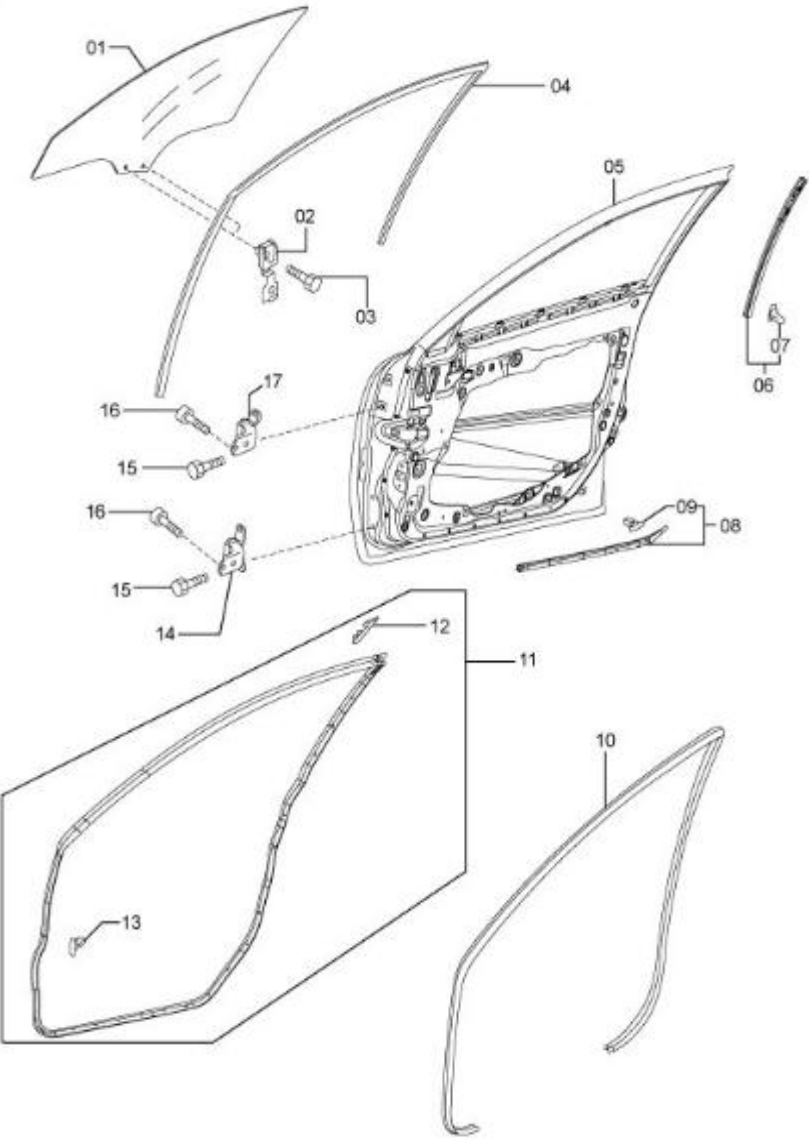

序号	备品名称	备注	备品代码	数量	
Num	Name of Spare	Comment	Code of Spare	QTY	
	减震垫-左前门 DAMPING PAD-DOOR, LH	2010. 12. 31>>	FA0159811#L1	1	
	减震垫-右前门 DAMPING PAD-DOOR, RH	2010. 12. 31>>	FA0158811#L1	1	
1	白色玻璃-右前门 GLASSDOOR, RH	B50MT限量版专用	FA0158511	1	
1	白色玻璃-左前门 GLASSDOOR, LH	B50MT限量版专用	FA0159511	1	
1	绿色玻璃右前门 GLASSDOOR, RH		FA0258511	1	
1	绿色玻璃左前门 GLASSDOOR, LH		FA0259511	1	
2	玻璃固定架 HOLDER, GLASS		GJ6A58512	2	
3	螺栓 BOLT		9YA11A501A	4	
4	玻璃导槽-右前门 CHANGLASSRUN, RH		FA0158605	1	
4	玻璃导槽-左前门 CHANGLASSRUN, LH		FA0159605	1	
5	左前门总成 DOORASSYF, LH		FA0159020	1	
5	右前门总成 DOORASSYF, RH		FA0158020	1	
6	右中立柱密封条总成 WTHSTPASSY, RH		FA015876Y	1	
6	左中立柱密封条总成 WTHSTPASSY, LH		FA015976Y	1	

总成号 B50B1 车身钣金件  
分总成号 5800A01B1B50 前门总成、玻璃、密封条 FRONT DOORS

序号	备品名称	备注	备品代码	数量	
Num	Name of Spare	Comment	Code of Spare	QTY	
7	卡扣 FASTENER		BC1D58762	5	
8	下密封条-右前门 WTHSTPDOOR, LWR, RH;		FA015876X	1	
8	下密封条-左前门 WTHSTPDOOR, LWR, LH;		FA015976X	1	
9	卡扣 FASTENER	通用于左右前门下密封条	BC1D58762	1	
10	右前门洞密封条 WELTSEAMING, F, RH		FA0168911	1	
10	左前门洞密封条 WELTSEAMING, F, LH		FA0168912	1	
11	右前门密封条总成 WTHSTPASSYDOOR, RH		FA0158760	1	
11	左前门密封条总成 WTHSTPASSYDOOR, LH		FA0159760	1	
12	卡扣 FASTENER	左前门密封条总成卡扣	FA0159762	1	
12	卡扣 FASTENER	右前门密封条总成卡扣	FA0158762	1	
13	卡扣 FASTENER	左前门密封条总成和右前门密封条总成卡扣	BC1D58762	18	
14	左前上、右前下门铰链S HINGE (R), DOOR-LOWER	>>2012. 3. 3	E11259210	1	
14	左前上、右前下门铰链S HINGE (R), DOOR-LOWER	2012. 3. 3>>	FC0159210	1	
15	螺栓 BOLT	>>2012. 3. 19	GJ6A58225A	2	

序号	备品名称	备注	备品代码	数量	
Num	Name of Spare	Comment	Code of Spare	QTY	
15	螺栓 BOLT	2012. 3. 19>>	FQGJ6A58225A	8	
16	螺栓-门铰链 BOLT		FQ9YA020834	6	
17	右前上、左前下门铰链S HINGE (R), DOOR-UPPER	2012. 3. 3>>	FC0158210	1	
17	右前上、左前下门铰链S HINGE (R), DOOR-UPPER	>>2012. 3. 3	E11258210	1	
?	减振垫-左前门 DAMPING PAD-DOOR, LH	>>2010. 12. 31	FA0159811	1	
?	减振垫-右前门 DAMPING PAD-DOOR, RH	>>2010. 12. 31	FA0158811	1	

总成号 B50B1 车身钣金件  
分总成号 7200A01B1B50 后门总成、玻璃、密封条 REAR DOORS

7200A01B1B50 后门总成、玻璃、密封条 (Rear Doors)

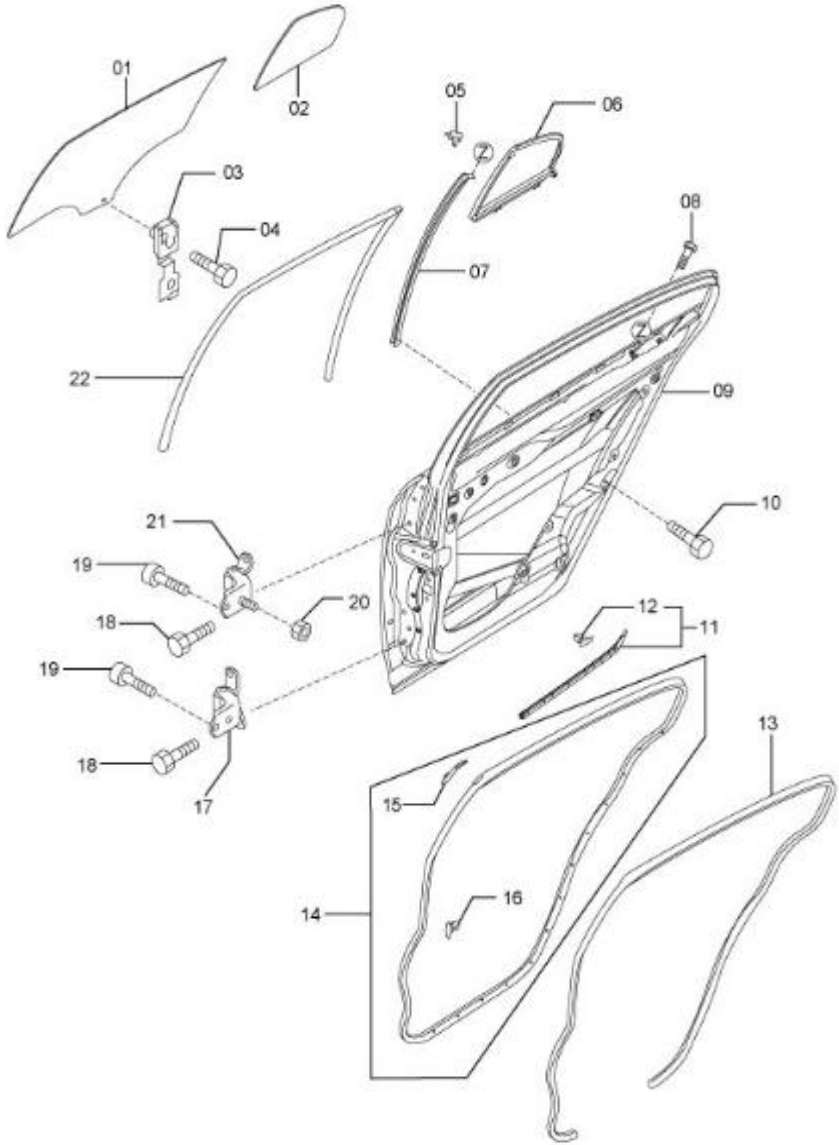

序号	备品名称	备注	备品代码	数量	
Num	Name of Spare	Comment	Code of Spare	QTY	
	减震垫-后门 DAMPING PAD-DOOR, R	2010. 12. 31>>	FA0172811#L1	1	
1	白色右后门玻璃 GLASS, RH	B50MT限量版专用	FA0172511	1	
1	绿色左后门玻璃 GLASS, LH		FA0273511	1	
1	白色左后门玻璃 GLASS, LH	B50MT限量版专用	FA0173511	1	
1	绿色右后门玻璃 GLASS, RH		FA0272511	1	
2	白色左后门三角窗玻璃 GLASSQTRWINDOW, LH	B50MT限量版专用	FA0173661	1	
2	绿色右后门三角窗玻璃 GLASSQTRWINDOW, RH		FA0272661	1	
2	白色右后门三角窗玻璃 GLASSQTRWINDOW, RH	B50MT限量版专用	FA0172661	1	
2	绿色左后门三角窗玻璃 GLASSQTRWINDOW, LH		FA0273661	1	
3	玻璃固定架 HOLDER, GLASS		GJ6A58512	1	
4	螺栓 BOLT		9YA11A501A	4	
5	防护罩-左后门中央导槽 PROTECTORCHAN, LH		FA0173608	1	
5	防护罩-右后门中央导槽 PROTECTORCHAN, RH		FA0172608	1	
6	密封条-左后门三角窗 WTHSTPQTR, LH		FA0173651	1	

总成号 B50B1 车身钣金件

分总成号 7200A01B1B50 后门总成、玻璃、密封条 REAR DOORS

序号	备品名称	备注	备品代码	数量	
Num	Name of Spare	Comment	Code of Spare	QTY	
6	密封条-右后门三角窗 WTHSTPQTR, RH		FA0172651	1	
7	左后门中央导槽 CHANCENTER, LH		FA0173602	1	
7	右后门中央导槽 CHANCENTER, RH		FA0172602	1	
8	自攻螺钉 SCREW-TAPPING		FQ998320408	1	
8	螺钉 SCREW	和FQ998320408互换	998320408	1	
8	螺栓 BOLT		FQGJ6A58225A	2	
9	左后门总成 DOORASSYR, LH		FA0173020	1	
9	右后门总成 DOORASSYR, RH		FA0172020	1	
10	螺栓 BOLT	替换9YA110612	FQ9YA110612	1	
10	螺栓 BOLT		9YA110612	2	
11	右后车门下密封条 WTHSTPDOOR, LWR, RH;		FA017276X	1	
11	左后车门下密封条 WTHSTPDOOR, LWR, LH;		FA017376X	1	
12	卡扣 FASTENER	通用于左右车门下密封条	BC1D58762	4	
13	左后门洞密封条 WELTSEAMING, R, LH		FA0168914	1	

序号	备品名称	备注	备品代码	数量	
Num	Name of Spare	Comment	Code of Spare	QTY	
13	右后门洞密封条 WELTSEAMING, R, RH		FA0168913	1	
14	右后门密封条总成 WTHSTPASSYDOOR, RH		FA0172760	1	
14	左后门密封条总成 WTHSTPASSYDOOR, LH		FA0173760	1	
15	卡扣 FASTENER		FA0172762	1	
16	卡扣 FASTENER		BC1D58762	19	
17	左后门下铰链S HINGE' B' (L), DOOR	>>2012. 3. 3	E11273240A	1	
17	左后门下铰链S HINGE' B' (L), DOOR	2012. 3. 3>>	FC0173240	1	
17	右后门下铰链S HINGE' B' (R), DOOR	2012. 3. 3>>	FC0172240	1	
17	右后门下铰链S HINGE' B' (R), DOOR	>>2012. 3. 3	E11272240A	1	
18	螺栓 BOLT	2012. 3. 19>>	FQGJ6A58225A	2	
18	螺栓 BOLT	>>2012. 3. 19	GJ6A58225A	8	
19	螺栓-门铰链 BOLT		FQ9YA020834	6	
20	突缘螺母 NUT-FLANGE		FQ999400803	2	
21	左后门上铰链S HINGE' A' (L), DOOR	2012. 3. 3>>	FC0173210	1	

总成号 B50B1 车身钣金件

分总成号 7200A01B1B50 后门总成、玻璃、密封条 REAR DOORS

序号	备品名称	备注	备品代码	数量	
Num	Name of Spare	Comment	Code of Spare	QTY	
21	右后门上铰链S HINGE'A' (R), DOOR	>>2012. 3. 3	E11272210B	1	
21	左后门上铰链S HINGE'A' (L), DOOR	>>2012. 3. 3	E11273210B	1	
21	右后门上铰链S HINGE'A' (R), DOOR	2012. 3. 3>>	FC0172210	1	
22	左后门玻璃导槽 CHANGLASSRUN, LH		FA0173605	1	
22	右后门玻璃导槽 CHANGLASSRUN, RH		FA0172605	1	
?	减振垫—后门 DAMPING PAD-DOOR, R	>>2010. 12. 31	FA0172811	1	

总成号 B50B1 车身钣金件  
分总成号 4210A01B1B50 加油口盖开启装置 Fuel Lid Opener

4210A01B1B50 加油口盖开启装置 (Fuel Lid Opener)

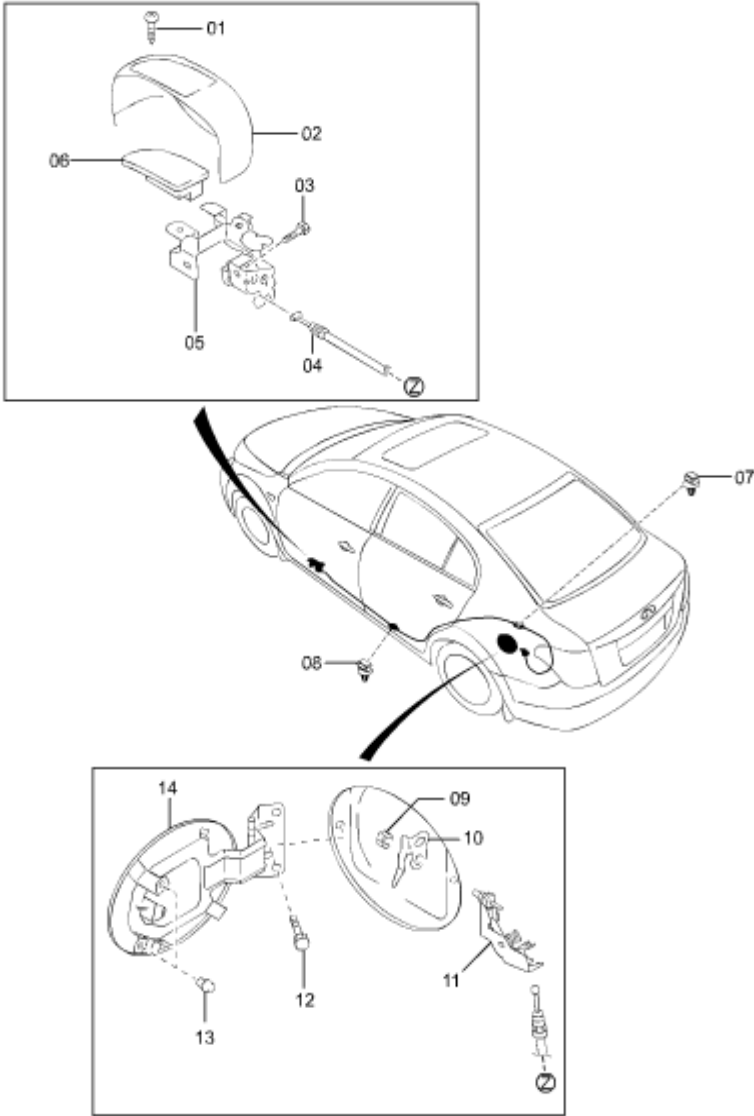

序号	备品名称	备注	备品代码	数量	
Num	Name of Spare	Comment	Code of Spare	QTY	
2	油箱开启机构座盖 - 米色 BEZELOPENER-CREAM	>>2012. 1. 5	GJ6A686F1A80	1	
2	油箱开启机构座盖-沙色 BEZELOPENER-SANDY	>>2012. 1. 5	GJ6A686F1A34	1	
2	油箱开启机构座盖-沙色 BEZELOPENER-SANDY	2012. 1. 5>>	FC01686F156	1	
2	油箱开启机构座盖-B70F, 米色 BEZELOPENER	2012. 1. 5>>	FC01686F180	1	
3	螺钉 SCREW		FQ994660616	2	
4	加油口盖开启拉线 CABLE, F/LID OPENER		GJ6A56880B#L1	1	
5	加油口盖开启手柄固定架 KNOBFILLER		FC0156860	1	
6	加油口盖开启手柄 - 沙色 KNOBFILLER		GG3E5686256	1	
6	加油口盖开启手柄 - 米色 KNOBFILLER		GG3E5686280	1	
7	卡扣-加油口盖开启拉线 CLIP		FC0167054	1	
8	卡扣-加油口盖开启拉线 CLIP		FC0156833	1	
9	法兰面螺母 NUTFLANGE		FQ9WA601001B	1	
10	开启弹簧片 SPRINGLIFT		FC0142451	1	
11	加油口盖开启执行机构 OPENER, FILLER LID		FC0156890	1	

总成号 B50B1 车身钣金件  
分总成号 4210A01B1B50 加油口盖开启装置 Fuel Lid Opener

序号	备品名称	备注	备品代码	数量	
Num	Name of Spare	Comment	Code of Spare	QTY	
12	螺栓 BOLT		FQ9YA430501A	2	
13	弹性堵 RUBBERSTOPPER		FC0142459	2	
14	加油盖总成 LIDASSYFILLER		FA0142410	1	

总成号 B50B1 车身钣金件

分总成号 5370A01B1B50 地板 Floor Panels

5370A01B1B50 地板 (Floor Panels)

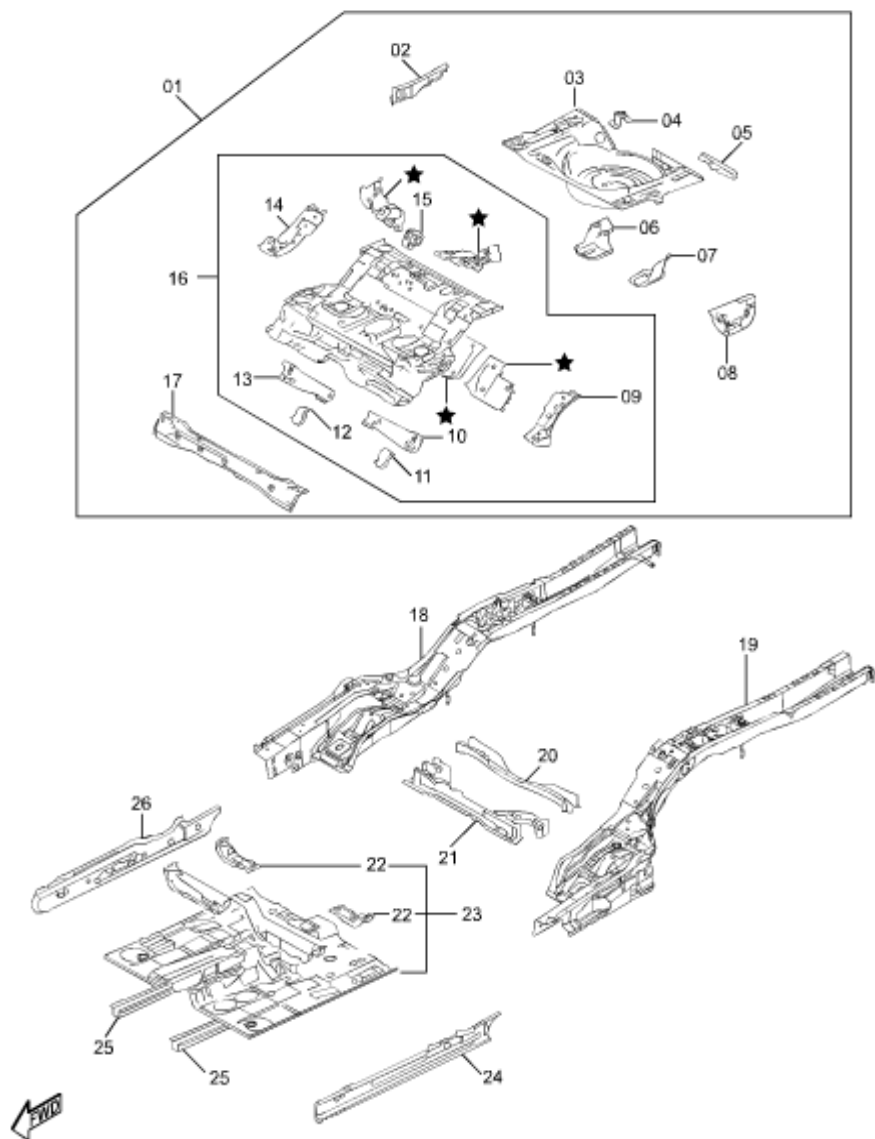

序号	备品名称	备注	备品代码	数量	
Num	Name of Spare	Comment	Code of Spare	QTY	
1	中后地板总成 FLOORASSYR		FA0153700	1	
2	右边板总成—行李箱地板 PANELFLOOR SIDE, RH	和FA0153730互换	FA0153730A	1	
3	行李箱地板 PANTRUNKFLOOR	不包括序号04、05、06、	GV2A53751	1	
4	备胎支座总成 BRKT. SPAREWHL.		FA0153790	1	
5	支撑板-地板左侧后段 REINF (L), REAR FLOOR		FC0154727	1	
6	右支架总成—行李箱地板 BRACKET, HOOK		GJ6A53890A	1	
7	左支架总成—行李箱地板 BRACKET, HOOK		GJ6A54890A	1	
8	左边板总成—行李箱地板 BRACKET, HOOK		FA0154730	1	
9	后座椅左支座 BRKTSEATANCHOR, LH		FA01547X0	1	
10	左支架总成 BRKT-TANK		GV7D5491Z	1	
11	横梁III左加强板 REINF#3CROSS, LH		FA015491X	1	
12	横梁III右加强板 REINF#3CROSS, RH		FA015391X	1	
13	右支架总成 BRKT-TANK		GV7D5391Z	1	
14	后座椅右支座 BRKTSEATANCHOR, RH		FA01537X0	1	



总成号 B50B1 车身钣金件

分总成号 5370A01B1B50 地板 Floor Panels

序号	备品名称	备注	备品代码	数量	
Num	Name of Spare	Comment	Code of Spare	QTY	
15	支架总成-左座S BRACKET (L) , SEAT		GJ6A5478XA	1	
17	横梁总成一中后地板 CROSSMEMBER#3		FA0153910	1	
18	右后边梁焊接总成 FRAMERSIDE, RH		FA0153810	1	
19	左后边梁焊接总成 FRAMERSIDE, LH		FA0154810	1	
20	后横梁总成一后纵梁 CROSSMEMBER#4		FA0153930	1	
21	前横梁焊接总成一后纵梁 CROSSMEMBER#4		FA015392X	1	
22	前座椅外支架总成 BRKTSEAT, RH		FA0153630	1	
23	前地板总成 FLOORASSYF		FA0153600	1	
24	左门槛总成 SILLSIDE, IN, LH		FA0154950	1	
25	车身前地板纵梁S FRAME' B' (R) , FRONT		GV2A53661	1	
26	右门槛总成 SILLSIDE, IN, RH		FA0153950	1	

总成号 B50B1 车身钣金件  
分总成号 5360A01B1B50 四门两盖及车身总成 Roof Panels

5360A01B1B50 四门两盖及车身总成 (Roof Panels)

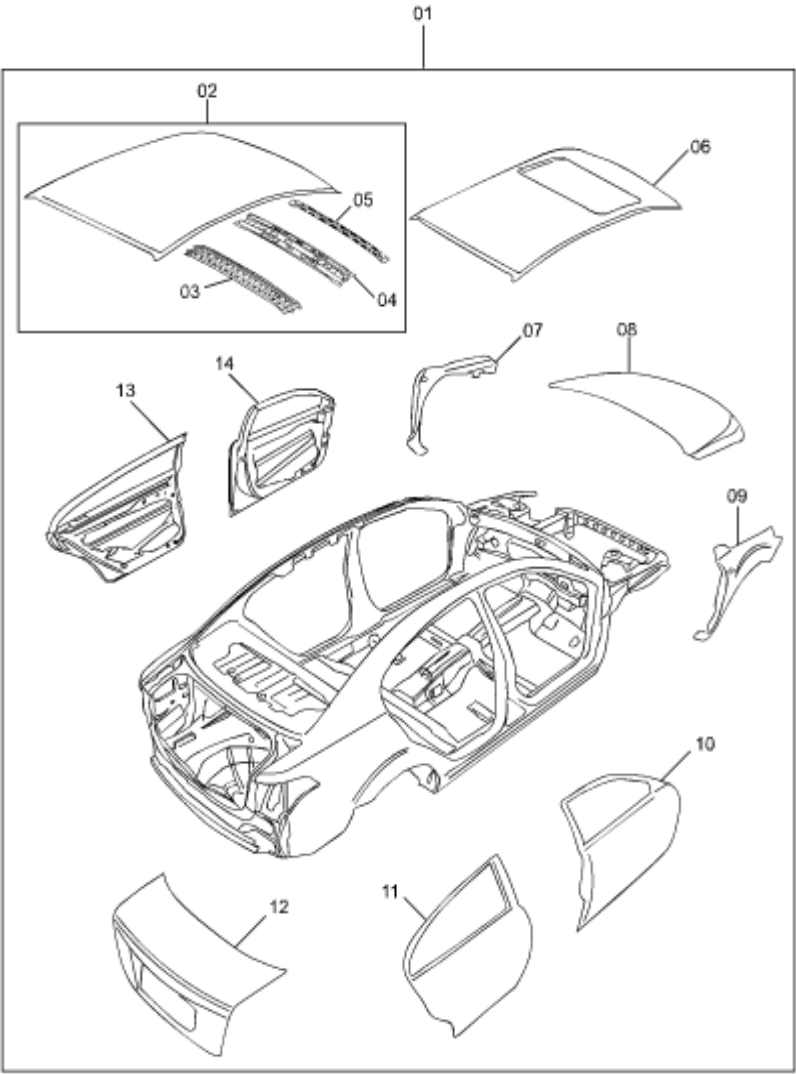

序号	备品名称	备注	备品代码	数量	
Num	Name of Spare	Comment	Code of Spare	QTY	
1	B50中涂车身总成-不带天窗 BODYCOMPT		FA0107000ZT02	1	
1	B50中涂车身总成-带天窗 BODYCOMPT		FA0207000ZT02	1	
2	顶盖总成-无天窗 PANELASSYROOF		FA0170600	1	
3	顶盖横梁II REINFR00F		FA0170662	1	
4	顶盖横梁I总成 REINFR00F		FA0170650	1	
5	顶盖横梁III REINFR00F		FA0170665	1	
6	顶盖总成-有天窗 PANELASSYROOF		FA0370600	1	
7	左前翼子板 FENDERCOMPTF, LH		FA0152211	1	
8	发动机罩分总成 BONNETASSY		FA0152310	1	
9	右前翼子板 FENDERCOMPTF, RH		FA0152111	1	
10	右前门总成 DOORASSYF, RH		FA0158020	1	
11	右后门总成 DOORASSYR, RH		FA0172020	1	
12	后备箱盖分总成 LIDASSYTRUNK		FA0152610	1	
13	左后门总成 DOORASSYR, LH		FA0173020	1	
14	左前门总成 DOORASSYF, LH		FA0159020	1	

总成号 B50B2 车身外部装饰件  
分总成号 5000A01B2B50 前保险杠 Front Bumper

5000A01B2B50 前保险杠 (Front Bumper)

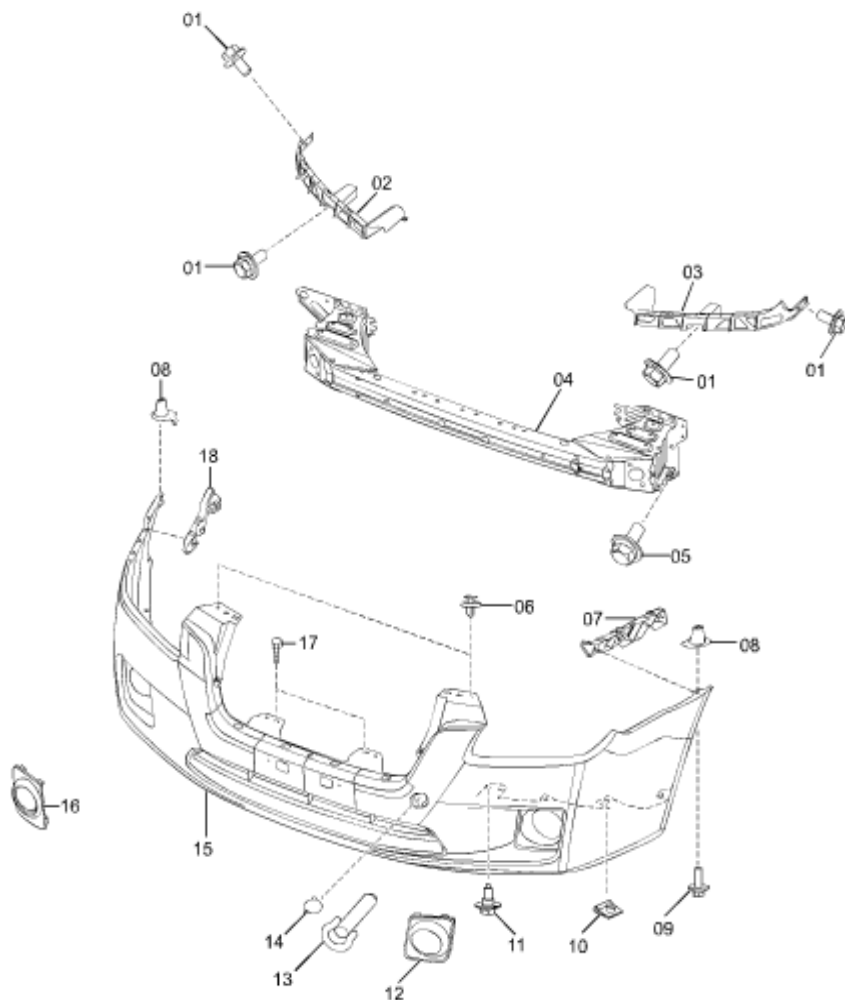

序号	备品名称	备注	备品代码	数量	
Num	Name of Spare	Comment	Code of Spare	QTY	
1	自攻螺钉 SCREWTAPPING		FQ9CF600516B	2	
2	右支架-前保险杠 BRKT, RH		FA0150151	1	
3	左支架-前保险杠 BRKT, LH		FA0150161	1	
4	前保险杠横梁焊接总成-12型 REINF-BUMPER, F		5BA050070	1	
4	前保险杠横梁焊接总成 REINF-BUMPER, F		FA0150070	1	
5	螺栓 BOLT		FQ9YA020849	8	
6	卡扣 CLIP		FC0156145	1	
7	左卡板-前保险杠 SLIDERBUMPER; LH		FA0150E12	1	
8	嵌装螺母 GROMMET, SCREW	和GJ6A500Z5互换	FC01500Z5	2	
9	自攻螺钉 SCREWTAPPING		FQ9CF600516B	2	
10	嵌装螺母 GROMMET, SCREW	和B45556135互换	FC0456135	8	
11	螺栓 BOLT		FQ9YA110607	2	
12	左格栅-前保险杠、有雾灯孔 COVERLAMPHOLE, LH	舒适豪华型	FA0250C21	1	
13	拖钩总成 HOOKASSYTOWING	2009. 6. 1>>	FA0150EJ0	1	

总成号 B50B2 车身外部装饰件  
分总成号 5000A01B2B50 前保险杠 Front Bumper

序号	备品名称	备注	备品代码	数量	
Num	Name of Spare	Comment	Code of Spare	QTY	
14	拖钩盖 - 中途底漆 COVERTOWINGHOOK	舒适型和豪华型	FA0150A11#E1	1	
15	保险杠面罩 - 中途底漆有雾灯 FACEBUMPER, F		FA0250031#E1	1	
16	右格栅-前保险杠、有雾灯孔 COVERLAMPHOLE, RH		FA0250C11	1	
17	螺钉 SCREW		FQ9YA410616	6	
18	右卡板-前保险杠 SLIDERBUMPER;RH		FA0150E11	1	
?	左翼子板装饰罩 GARNISH FENDER, LH		5BA0507U6	1	
?	右翼子板装饰罩 GARNISH FENDER, RH	12年型开始用	5BA0507U7	1	

总成号 B50B2 车身外部装饰件  
分总成号 5170A01B2B50 车尾标志和后牌照装饰板 Ornaments

5170A01B2B50 车尾标志和后牌照装饰板 (Ornaments)

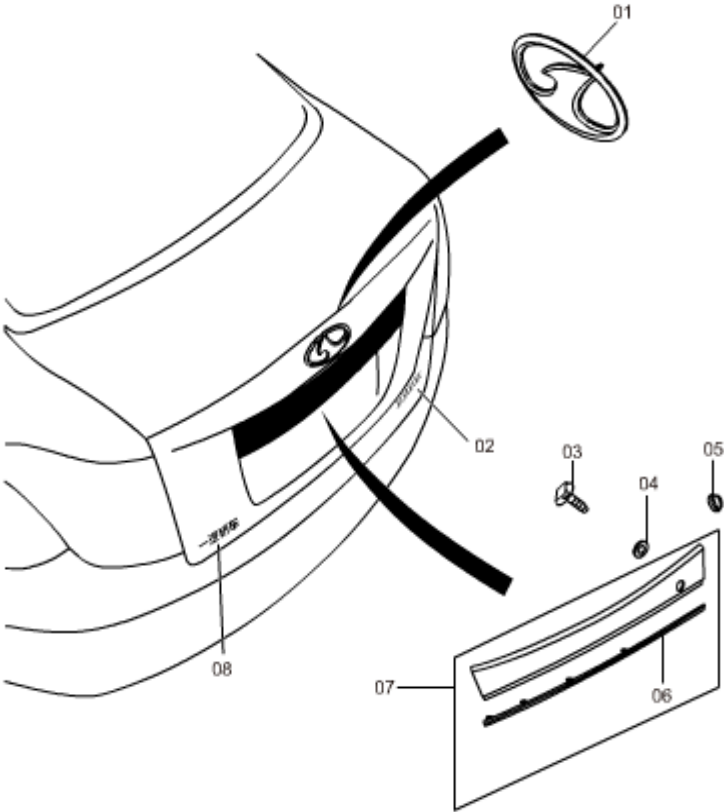

序号	备品名称	备注	备品代码	数量	
Num	Name of Spare	Comment	Code of Spare	QTY	
1	一汽标志-后, 蝴蝶标 FAW LOGO		5BA051730	1	
1	一汽标志-后, “1” 字标 FAWLOGO		FA0151730	1	
2	标志: 奔腾B50 ORNAMENT: CA7234AT		FA0151745	1	
3	止推螺栓 COLLARCOMPT	后牌照装饰板总成中包含	FA02513F4	1	
3	止推螺栓 COLLARCOMPT	后牌照装饰板总成中包含	FA01513F4A	2	
4	凸缘螺母 NUT FLANGE		FQ999400503	3	
5	卡扣 CLIP		FC0151SJ3	1	
6	装饰亮条-后牌照灯 TRIML/G		FA0150812	1	
7	装饰板总成-后牌照灯、 中途底漆 GARNASSYL/G	>>2012. 2. 28	FA0150810#E1	1	
7	装饰板总成-后牌照灯、 中途底漆 GARNASSYL/G	2012. 2. 28>>	FA0150810A#E1	1	
8	“中国一汽” 标志 FAW		5BA051750	1	
8	一汽轿车标志 ORNAMENT; 一汽轿车		FA0151750	1	

总成号 B50B2 车身外部装饰件  
分总成号 5390A01B2B50 底护板、挡泥板、减振块 Floor Attachments

5390A01B2B50 底护板、挡泥板、减振块 (Floor Attachments)

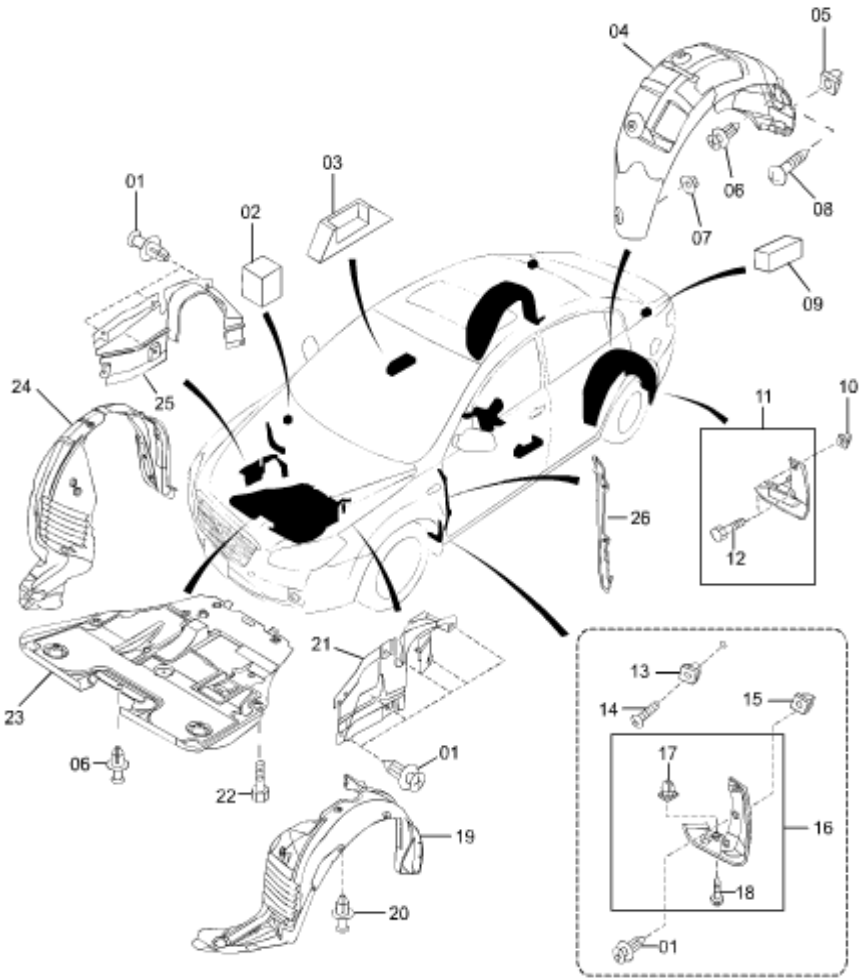

序号	备品名称	备注	备品代码	数量	
Num	Name of Spare	Comment	Code of Spare	QTY	
1	卡扣 CLIP		FC0151833	6	
2	减振泡沫块 INSULATOR	2011. 10. 23>>	FC0156486	2	
2	减振泡沫块 INSULATOR	>>2011. 10. 23	GJ6A56486	2	
3	减振泡沫块 INSULATOR		FC0156411	2	
4	左后轮罩防护件 GUARDMUD, R, LH		FA01561J1	1	
4	右后轮罩防护件 GUARDMUD, R, RH		FA01561H1	1	
5	嵌装螺母 GROMMET-CREW		FQ999100501	4	
5	嵌装螺母 GROMMET-CREW		999100501	4	
6	卡扣 CLIP		FC0156145	8	
7	压盖螺母 NUTCAP		FC0156375	6	
8	自攻螺钉 SCREWTAPPING		FQ9CF600516B	4	
9	减振垫 INSULATOR	2011. 10. 23>>	FC0156458	2	
9	减振垫 INSULATOR	>>2011. 10. 23	T00156458	2	
10	锁紧螺母 NUTCLIP		FC0151861	6	

总成号 B50B2 车身外部装饰件

分总成号 5390A01B2B50 底护板、挡泥板、减振块 Floor Attachments

序号	备品名称	备注	备品代码	数量	
Num	Name of Spare	Comment	Code of Spare	QTY	
11	右后轮挡泥板总成 FLAPASSYR, RH		FA0251870	1	
11	左后轮挡泥板总成 FLAPASSYR, LH		FA0251880	1	
12	螺栓 BOLT		FQ9YA010502	1	
13	嵌装螺母 GROMMETScrew	基本型	FA0151832	2	
14	自攻螺钉 SCREW-TAPPING	基本型	FQ9CH600516B	1	
15	嵌装螺母 GROMMETScrew	舒适型、豪华型	FC0151832	2	
16	左前轮挡泥板总成 FLAPASSYF, LH		FA0251850	1	
16	右前轮挡泥板总成 FLAPASSYF, RH		FA0251840	1	
17	组合螺钉 GROMMET-SCREW	舒适型、豪华型	999100411	1	
18	自攻螺钉 SCREW-TAPPING	舒适型、豪华型	9CN600412B	1	
19	左前轮罩防护件总成 GUARDMUD, LH		FA0156140	1	
20	卡扣 CLIP		FC0256145	22	
21	左前轮侧挡泥板 SHIELD-SPLASH, LH		FC0156342	1	
22	螺栓 BOLT		FQ907200616	7	

序号	备品名称	备注	备品代码	数量	
Num	Name of Spare	Comment	Code of Spare	QTY	
23	发动机底护板 COVERUNDER		FA0156111	1	
24	右前轮罩防护件总成 GUARDMUD, RH		FA0156130	1	
25	右前轮侧挡泥板 SHIELD-SPLASH, RH		FC0156341	1	
26	密封板总成-左前翼子板 PLATE-SEAL, LH		FA0156430	1	
26	密封板总成-右前翼子板 PLATE-SEAL, RH		FA0156420	1	

总成号 B50B2 车身外部装饰件  
分总成号 5390A02B2B50 车身隔热板 Body Heat Insulation Board

5390A02B2B50 车身隔热板 (Floor Attachments)

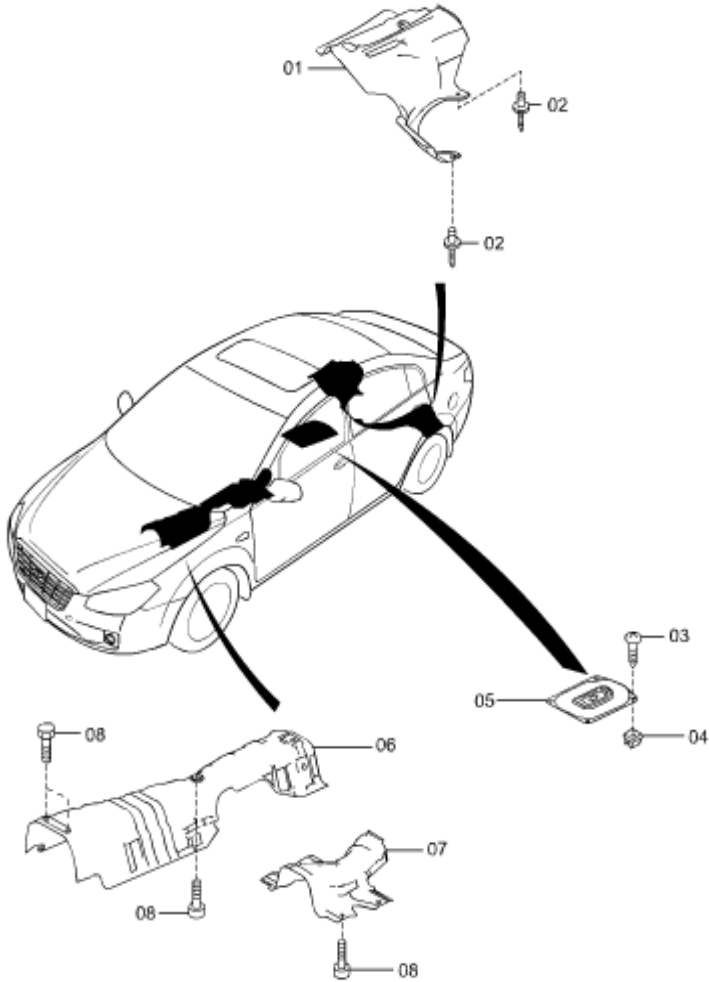

序号	备品名称	备注	备品代码	数量	
Num	Name of Spare	Comment	Code of Spare	QTY	
1	车身后隔热板 I INSULATOR, HEAT		G21D56451D	1	
2	铆钉 RIVET, SEAL PLATE-SHROUD		B25D56398	1	
3	自攻螺钉 SCREW-TAPPING		FQ997350510	4	
4	嵌装螺母 GROMMET-SCREW		999100506	4	
4	嵌装螺母 GROMMET-SCREW		FQ999100506	4	
5	孔盖总成 COVERASSY		FC0156070	1	
6	隔热板 I 总成-车身中隔热板 INSULATORASSY		GV2A56410	1	
7	上隔热板-车身中隔热板 INSULATOR NO. 3, REAR		GJ6A56442C	1	
8	自攻螺钉 SCREW		FQ907860612	8	



总成号 B50B2 车身外部装饰件  
分总成号 7900A01B2B50 倒车雷达 Clearance And Sonar

7900A01B2B50 倒车雷达 (Clearance And Sonar)

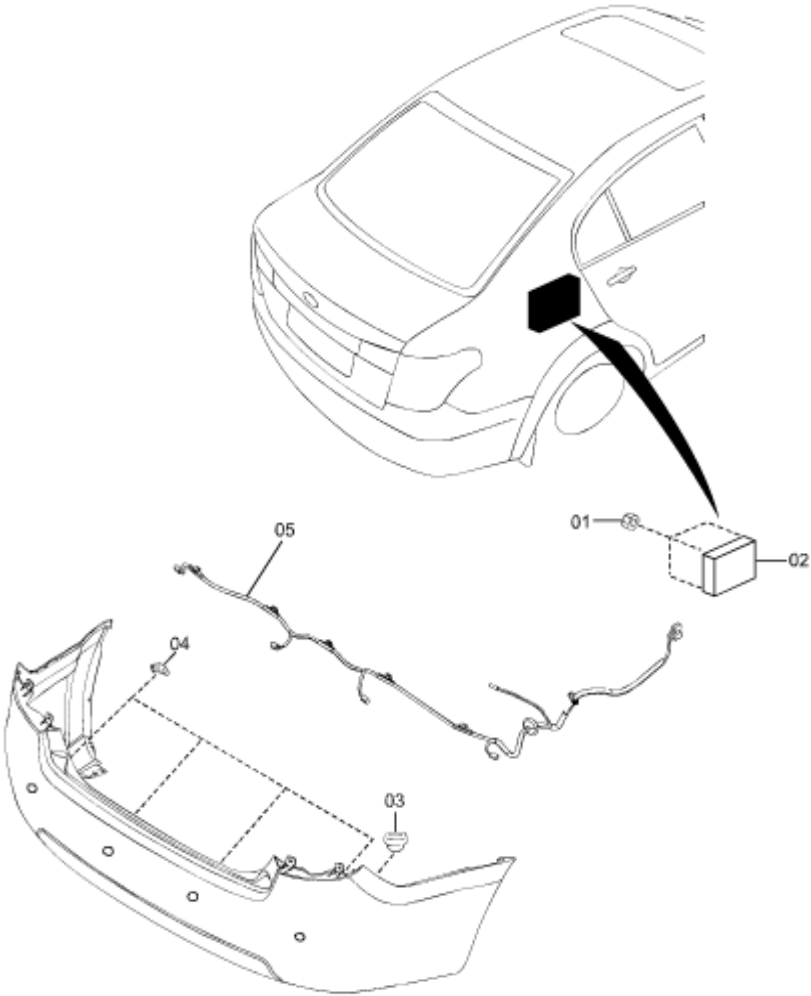

序号	备品名称	备注	备品代码	数量	
Num	Name of Spare	Comment	Code of Spare	QTY	
1	六角法兰面螺母 NUT		Q32006	4	
2	控制器总成-倒车雷达 ECUPDC		FA0379110	1	
3	孔塞 HOLE PLUG		FA0156058	1	
4	倒车雷达传感器 - 钛灰 SONARSENSOR		FA037912001	4	
4	倒车雷达传感器 - 水沁蓝 SONARSENSOR		FA037912023	4	
4	倒车雷达传感器 - 轻舟银 SONARSENSOR		FA037912026	4	
4	倒车雷达传感器 - 云层银 SONARSENSOR		FA037912022	4	
4	倒车雷达传感器 - 典雅灰 SONARSENSOR		FA037912061	4	
4	倒车雷达传感器 - 玛瑙红 SONARSENSOR		FA037912074	4	
4	倒车雷达传感器 - 银珠黑 SONARSENSOR		FA037912086	4	
4	倒车雷达传感器 - 北极白 SONARSENSOR		FA037912033	4	
4	倒车雷达传感器 - 珠光黑 SONARSENSOR		FA037912008	4	
5	倒车雷达电线束总成 WIRING ASSY-PDC		FA0279180	1	

总成号 B50B2 车身外部装饰件  
分总成号 5005A01B2B50 散热器格栅 Radiator Grille

5005A01B2B50 散热器格栅 (Radiator Grille)

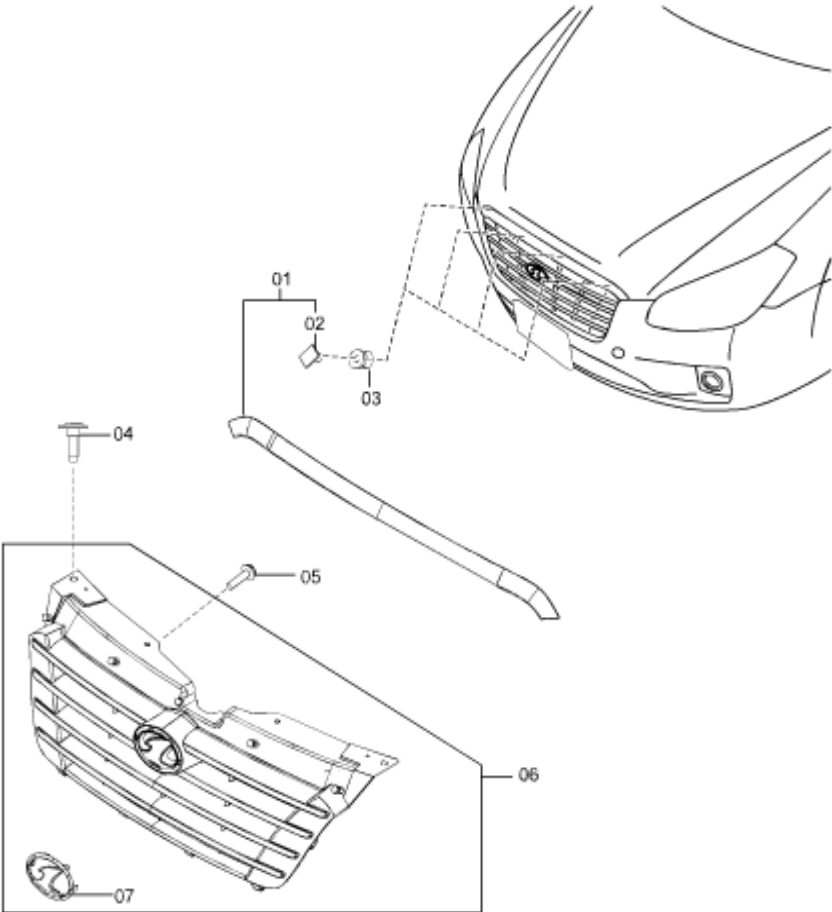

序号	备品名称	备注	备品代码	数量	
Num	Name of Spare	Comment	Code of Spare	QTY	
1	发罩装饰亮条总成 TRIMBONNETASSY		FA0150750	1	
2	螺钉 BOLT		FA0150763	5	
3	螺母 NUT		FA0150766	5	
4	螺栓 BOLT		FQ9YA590602A	2	
5	卡扣 CLIP		FC0156145	2	
6	散热器格栅总成-“1”字标 GRILLEASSYRAD		FA0250710	1	
6	散热器格栅总成-蝴蝶标 GRILLE ASSY-RAD		5BA050710	1	
7	标志 FAWLOGO		FA0151731	1	
7	一汽标志-前, 蝴蝶标 FAW-LOGO		5BA051731	1	

总成号 B50B2 车身外部装饰件  
分总成号 5010A01B2B50 后保险杠 Rear Bumper

5010A01B2B50 后保险杠 (Rear Bumper)

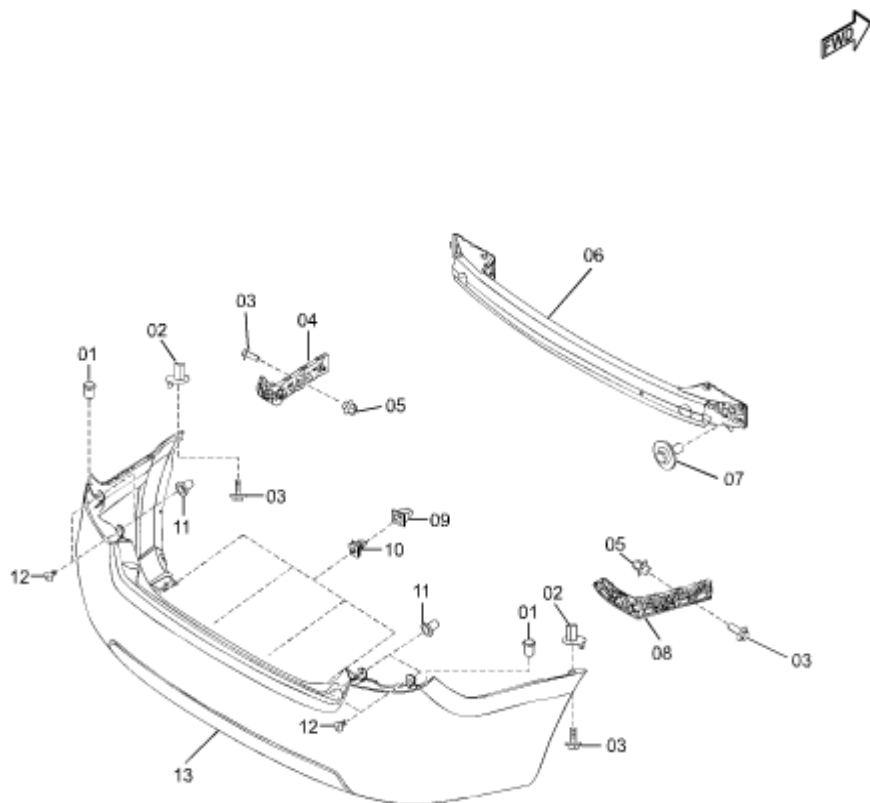

序号	备品名称	备注	备品代码	数量	
Num	Name of Spare	Comment	Code of Spare	QTY	
1	卡扣 CLIP		FC0450EA1	2	
2	嵌装螺母 GROMMET, SCREW	和GJ6A500Z5互换	FC01500Z5	2	
3	自攻螺钉 SCREWTAPPING		FQ9CF600516B	6	
4	左支架-后保险杠面罩 RETAINERBUMP, R, LH		FA01502J1	1	
5	嵌装螺母 GROMMET, SCREW	和GJ6A500Z1互换	FC01500Z1	4	
6	后保险杠横梁焊接总成 REINFBUMPER, R		FA0150260	1	
7	螺栓 BOLT		FQ9YA020849	6	
8	右支架-后保险杠面罩 RETAINERBUMP, R, RH		FA01502H1	1	
9	卡座 GROMMET		BP4K50ES1	4	
10	卡扣 PINLOCATOR		GK2E501K5A	3	
10	卡扣 PINLOCATOR		GK2A501K5A	1	
11	卡座 GROMMET	和H260506K8互换	FC04506K8	4	
12	自攻螺钉 SCREWTAPPING		FQGA2A500Z6	4	
13	后保险杠面罩 - 中途底漆、无倒车雷达孔 FACEBUMPER, R	MT限量版用, 无倒车雷达孔。	FA0150221#E1	1	
13	后保险杠面罩 - 中途底漆、带倒车雷达孔 FACEBUMPER, R	舒适型和豪华型, 带倒车雷达孔。	FA0350221#E1	1	

总成号 B50B2 车身外部装饰件  
分总成号 5310A01B2B50 散热器安装框架 Front Panels

5310A01B2B50 散热器安装框架 (Front Panels)

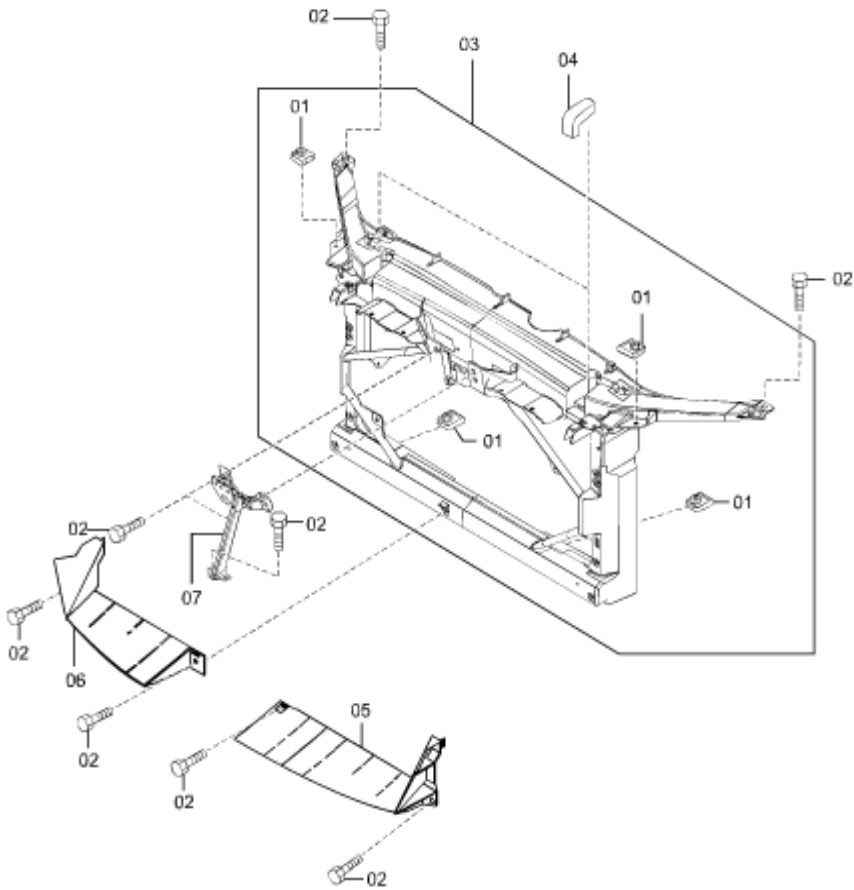

序号	备品名称	备注	备品代码	数量	
Num	Name of Spare	Comment	Code of Spare	QTY	
1	簧片螺母 NUT, CLIP		FB0150133C	4	
2	螺钉 SCREW		FQ9YA410616	6	
3	前端框架总成 PANELASSYSHROUD		FA0153110	1	
4	右侧堵盖-前端框架 COVER (R) SEAL		FA0115241	1	
4	左侧堵盖-前端框架 COVER (L) SEAL		FA0115251	1	
5	散热器左下护板 PLATE (L) , SEAL		FC0156253	1	
6	散热器右下护板 PLATE (R) , SEAL		FC0156251	1	
7	安全锁支架焊接总成 STAYASSYLOCK		FA015215Y	1	

总成号 B50B2 车身外部装饰件  
分总成号 6300A01B2B50 前后挡风玻璃 Window Glasses

6300A01B2B50 前后挡风玻璃 (Window Glasses)

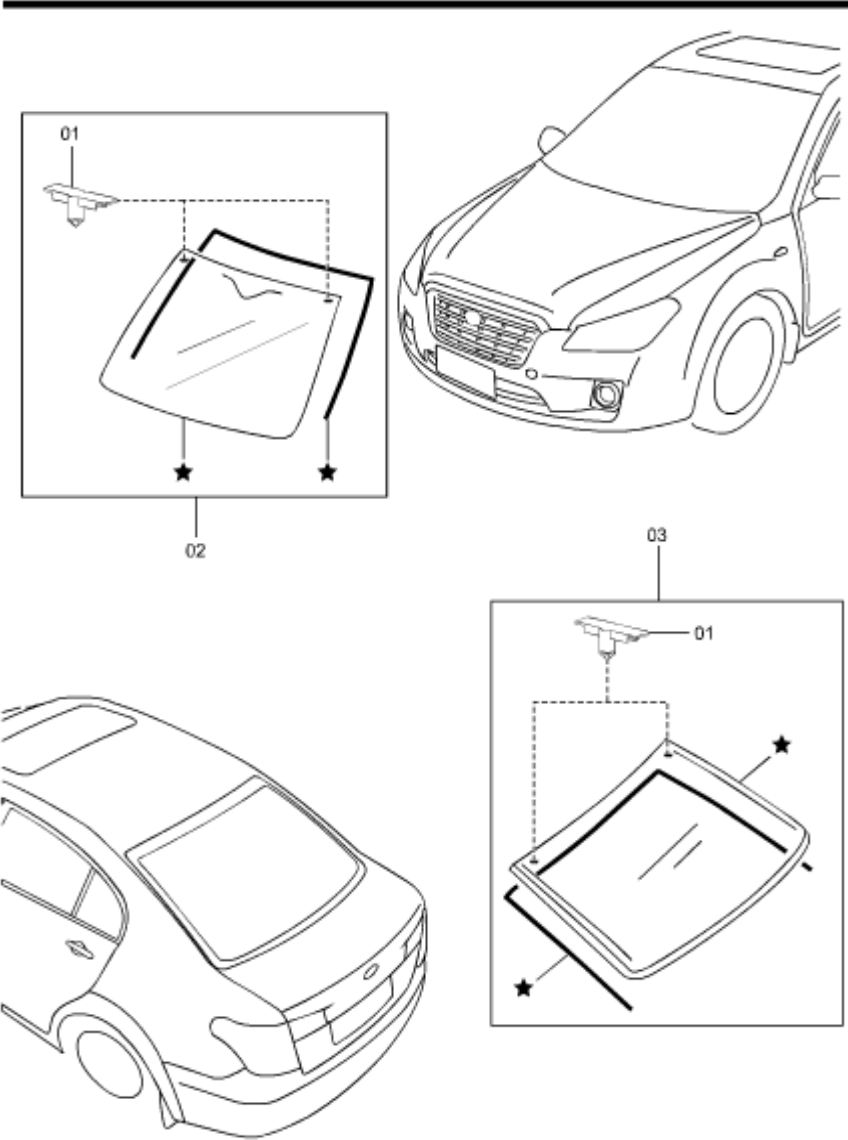

序号	备品名称	备注	备品代码	数量	
Num	Name of Spare	Comment	Code of Spare	QTY	
1	销钉 PIN-STUD		D37663938	2	
2	前风窗玻璃总成-12型 GLASSWINDSHIELD	和12年型带倒车虚拟影像	5BA063900	1	
2	前风窗玻璃总成 GLASSWINDSHIELD	适用于上市之处到11年型	FA0163900	1	
3	后风窗玻璃总成 WINDOWASSYBACK		FA0163930	1	

总成号 B50B2 车身外部装饰件  
分总成号 6720A01B2B50 风窗洗涤器 Windshield Washer

6720A01B2B50 风窗洗涤器 (Windshield Washer)

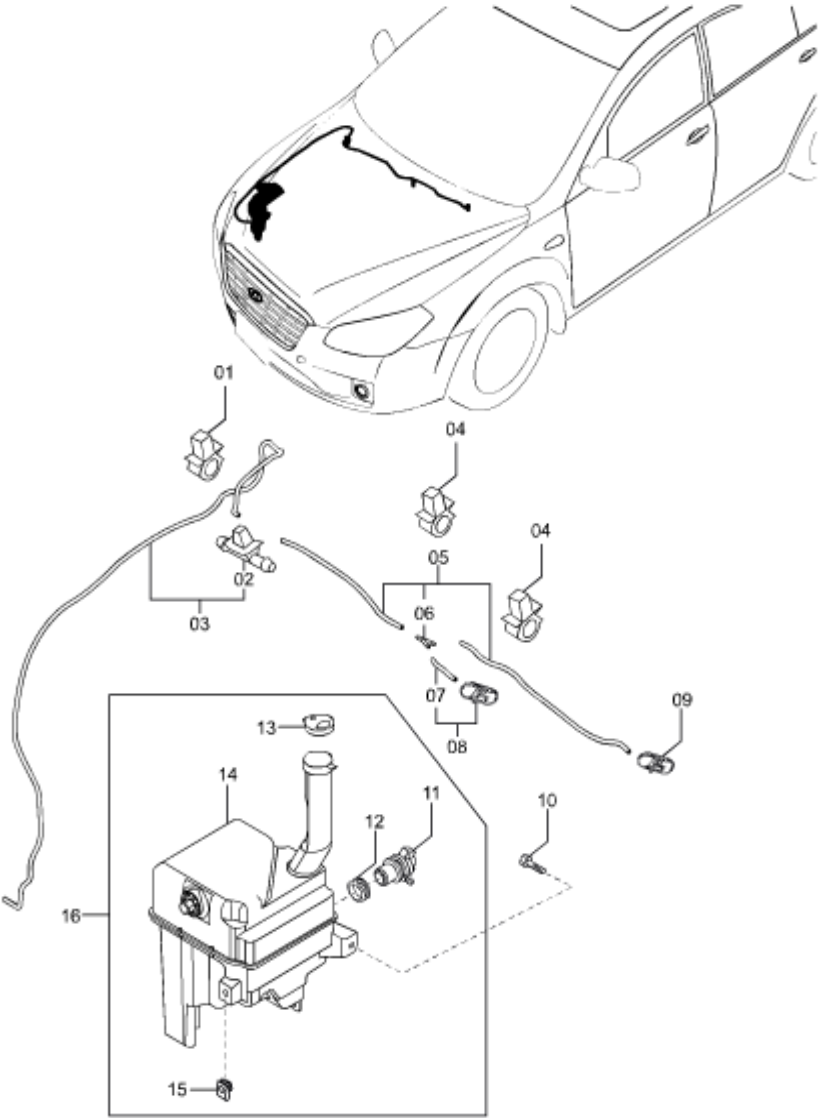

序号	备品名称	备注	备品代码	数量	
Num	Name of Spare	Comment	Code of Spare	QTY	
1	夹子 CLIP	2010. 8. 6>>	FA0167519	1	
1	夹子 CLIP	>>2010. 8. 6	GJ6A67519	1	
2	夹子-洗涤器水管 CLIPWASHERPIPE		FA0167505	1	
3	水管总成-洗涤器 PIPE ASSY-WASHER		FA0167520	1	
4	夹子 CLIP		FA0167506	4	
5	水管总成-洗涤器 PIPEASSYWASHER		FA0167500	1	
6	3通连接管 HOSEJOINT		FA0167502	1	
7	最短水管80MM PIPEWASHER		FA0167511	1	
8	右喷嘴总称-洗涤器 NOZZLE ASSY-WASHER	替换FA016750Y	FA016750YA	1	
9	左喷嘴总称-洗涤器 NOZZLE ASSY-WASHER		FA0167510A	1	
10	螺栓 BOLT		FQ994790616	2	
11	洗涤泵总成-洗涤器 PUMPASSYWASHER		FA0167482	1	
13	盖-洗涤液罐 CAPTANK		FA0167483	1	

总成号 B50B2 车身外部装饰件  
分总成号 6720A01B2B50 风窗洗涤器

序号	备品名称	备注	备品代码	数量	
Num	Name of Spare	Comment	Code of Spare	QTY	
14	洗涤液罐-洗涤器 TANKWASHER	替换FA0167481	FA0167481A	1	
15	簧片螺母 NUT		FA0167497	1	
16	洗涤液罐总成-洗涤器 TANKASSYWASHER		FA0167480A	1	

分总成号 6730A01B2B50 风窗刮水器 Windshield Wipers

序号	备品名称	备注	备品代码	数量	
Num	Name of Spare	Comment	Code of Spare	QTY	
1	左前刮臂和刮片装置 ARM&BLADESET, F	>>2010. 8. 6	FA0167350	1	
1	左前刮臂和刮片装置 ARM&BLADESET, F	2010. 8. 6>>	FA0167350A	1	
2	左刮臂-前刮水器 ARMWIPER, F		FA0167351	1	
3	左刮片-刮水器 BLADEWIPER	替换FA0167380	FA0167380A	1	
4	左装饰盖-刮臂 COVERWIPERARM		FA0167395	1	
5	螺母 NUT		FQ909010801	2	
6	右前刮臂和刮片装置 ARM&BLADESET, F	2010. 8. 6>>	FA0167320A	1	
6	右前刮臂和刮片装置 ARM&BLADESET, F	2010. 8. 6>>	FA0167320	1	
7	右刮片-刮水器 BLADEWIPER	替换FA0167330	FA0167330A	1	
8	右刮臂-前刮水器 ARMWIPER, F		FA0167321	1	
9	右装饰盖-刮臂 COVERWIPERARM		FA0167396	1	
10	刮臂轴密封盖	>>2010. 8. 13	GJ6A67366A	2	
10	护孔圈-刮水器轴 CAP, SEAL	2010. 8. 13>>	FC0167366	2	
11	螺栓 BOLT		FQ9YA020629	2	



总成号 B50B2 车身外部装饰件  
分总成号 6730A01B2B50 风窗刮水器

序号	备品名称	备注	备品代码	数量	
Num	Name of Spare	Comment	Code of Spare	QTY	
12	连杆机构总成-前刮水器 LINKASSYWIPER, F		FA0167360	1	
13	电机及支架连杆机构总 成-前刮水器 MOTOR&FRAME&L INK, F		FA016737X	1	
14	电机及支架总成-前刮 水器 MOTOR&BRKTW IPER, F		FA0167340	1	

总成号 B50B2 车身外部装饰件  
分总成号 5040A01B2B50 车身装饰条和门框保护膜 Body Mouldings

5040A01B2B50 车身装饰条和门框保护膜 (Body Mouldings)

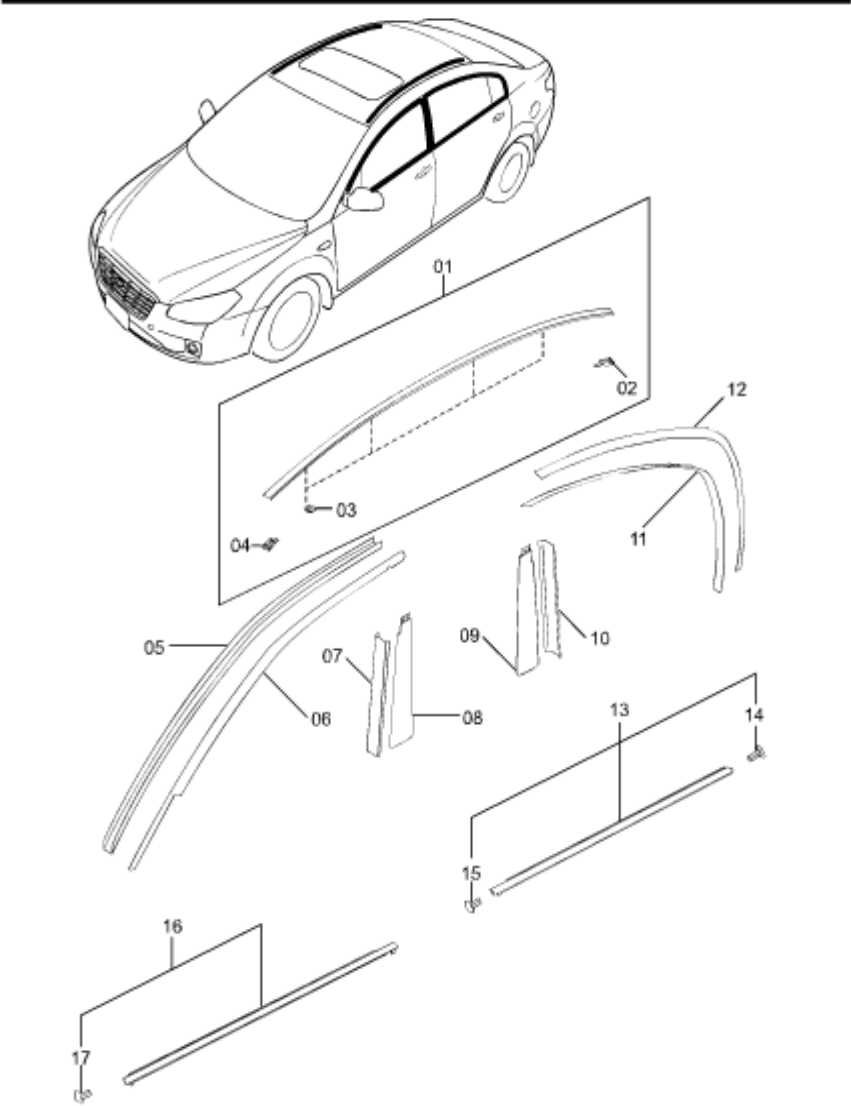

序号	备品名称	备注	备品代码	数量	
Num	Name of Spare	Comment	Code of Spare	QTY	
	卡扣-顶盖装饰条 CLIP-ROOF MLDG		FA0150629	1	
1	左顶盖装饰条总成 MLDGR00F, LH		FA01509L0	1	
1	右顶盖装饰条总成 MLDGR00F, RH		FA01509H0	1	
2	左后端盖 PROTECTOR		FA01509L2	1	
2	右后端盖 PROTECTOR		FA01509H2	1	
3	垫块 PROTECTOR		FA01509H9	4	
4	左前端盖 PROTECTOR		FA01509L1	1	
4	右前端盖 PROTECTOR		FA01509H1	1	
5	饰膜III-右前门 STRIPE;SASH, F, RH		FA02508V5	1	
5	饰膜III-左前门 STRIPE;SASH, F, LH		FA02508W5	1	
6	饰膜I-左前门 STRIPE;SASH, F, LH		FA02508W1	1	
6	饰膜I-右前门 STRIPE;SASH, F, RH		FA02508V1	1	
7	饰膜IV-左前门 STRIPE;SASH, F, LH		FA02508W7	1	
7	饰膜IV-右前门 STRIPE;SASH, F, RH		FA02508V7	1	

总成号 B50B2 车身外部装饰件

分总成号 5040A01B2B50 车身装饰条和门框保护膜

序号	备品名称	备注	备品代码	数量	
Num	Name of Spare	Comment	Code of Spare	QTY	
8	饰膜II-左前门 STRIPE;SASH, F, LH		FA02508W3	1	
8	饰膜II-右前门 STRIPE;SASH, F, RH		FA02508V3	1	
9	饰膜II-右后门 STRIPE;SASH, R, RH		FA02508V4	1	
9	饰膜II-左后门 STRIPE;SASH, R, LH		FA02508W4	1	
10	饰膜IV-右后门 STRIPE;SASH, R, RH		FA02508V8	1	
10	饰膜IV-左后门 STRIPE;SASH, R, LH		FA02508W8	1	
11	饰膜III-左后门 STRIPE;SASH, R, LH		FA02508W6	1	
11	饰膜III-右后门 STRIPE;SASH, R, RH		FA02508V6	1	
12	饰膜I-左后门 STRIPE;SASH, R, LH		FA02508W2	1	
12	饰膜I-右后门 STRIPE;SASH, R, RH		FA02508V2	1	
13	右后门窗框装饰条总成 MLDGBELTLINE, R, RH		FA0150660	1	
13	左后门窗框装饰条总成 MLDGBELTLINE, R, LH		FA0150670	1	
14	右后门后端盖 PROTECTOR, RH		FA0150665	1	
14	左后门后端盖 PROTECTOR, LH		FA0150675	1	

序号	备品名称	备注	备品代码	数量	
Num	Name of Spare	Comment	Code of Spare	QTY	
15	右后门前端盖 PROTECTOR, RH		FA0150664	1	
15	左后门前端盖 PROTECTOR, LH		FA0150674	1	
16	右前门窗框装饰条总成 MLDGBELTLINE, F, RH		FA0150640	1	
16	左前门窗框装饰条总成 MLDGBELTLINE, F, LH		FA0150650	1	
17	左前门前端盖 PROTECTOR, LH		FA0150655	1	
17	右前门前端盖 PROTECTOR, RH		FA0150645	1	

总成号 B50B2 车身外部装饰件  
分总成号 5180A01B2B50 水槽盖板和后出风口 Cowl & Extrator Grilles

5180A01B2B50 水槽盖板和后出风口 (Cowl & Extrator Grilles)

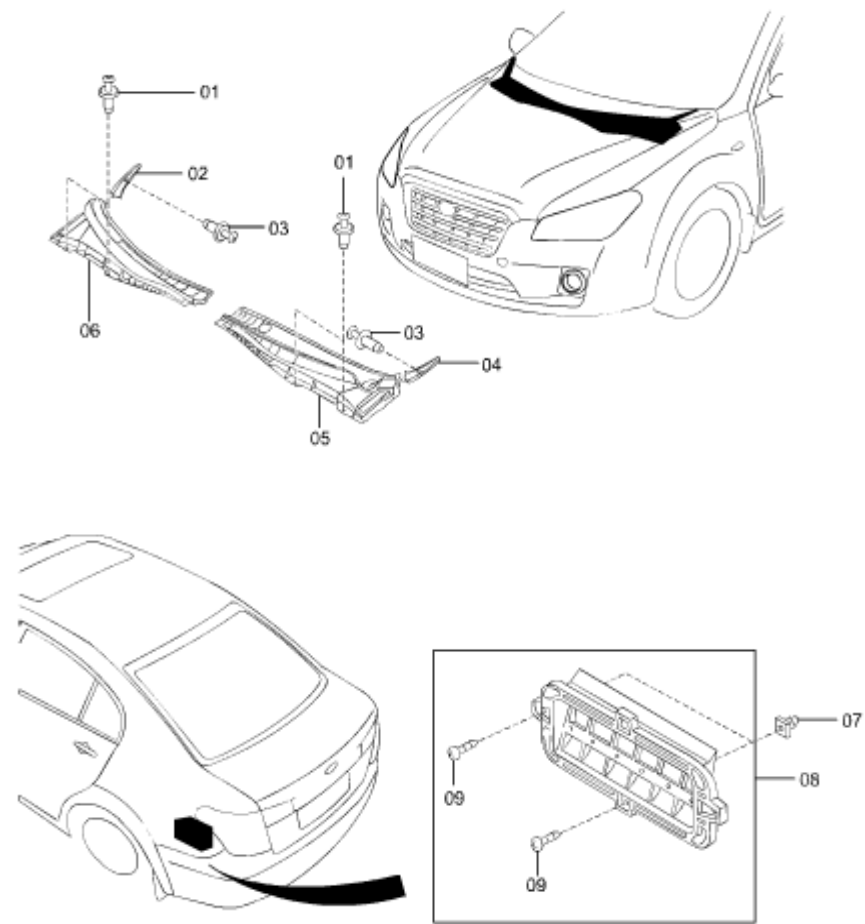

序号	备品名称	备注	备品代码	数量	
Num	Name of Spare	Comment	Code of Spare	QTY	
1	紧固钉 FASTENER		FC0150715	4	
2	饰盖-右前翼子板 MLDGFEND, F, RH		FA0151PB1	1	
3	紧固钉 FASTENER		FC0250715	2	
4	饰盖-左前翼子板 MLDGFEND, F, LH		FA0151PC1	1	
5	左格栅总成-水槽 GRILLEASSYCOWL, LH		FA01507S0	1	
6	右格栅总成-水槽 GRILLEASSYCOWL, RH		FA01507R0	1	
7	嵌装螺母 GROMMET-SCREW		FQ999100407	2	
7	嵌装螺母 GROMMET-SCREW	和FQ999100407互换	999100407	2	
8	外侧通风口 CHAMBER-EXTRACT		C00151920D	1	
9	自攻螺钉 SCREWTAPPING		F09CN100412G	2	

总成号 B50B3 车身内部-仪表板  
分总成号 5560A01B3B50 仪表板总成 Dashboard & Related Parts

5560A01B3B50 仪表板总成 (Dashboard & Related Parts)

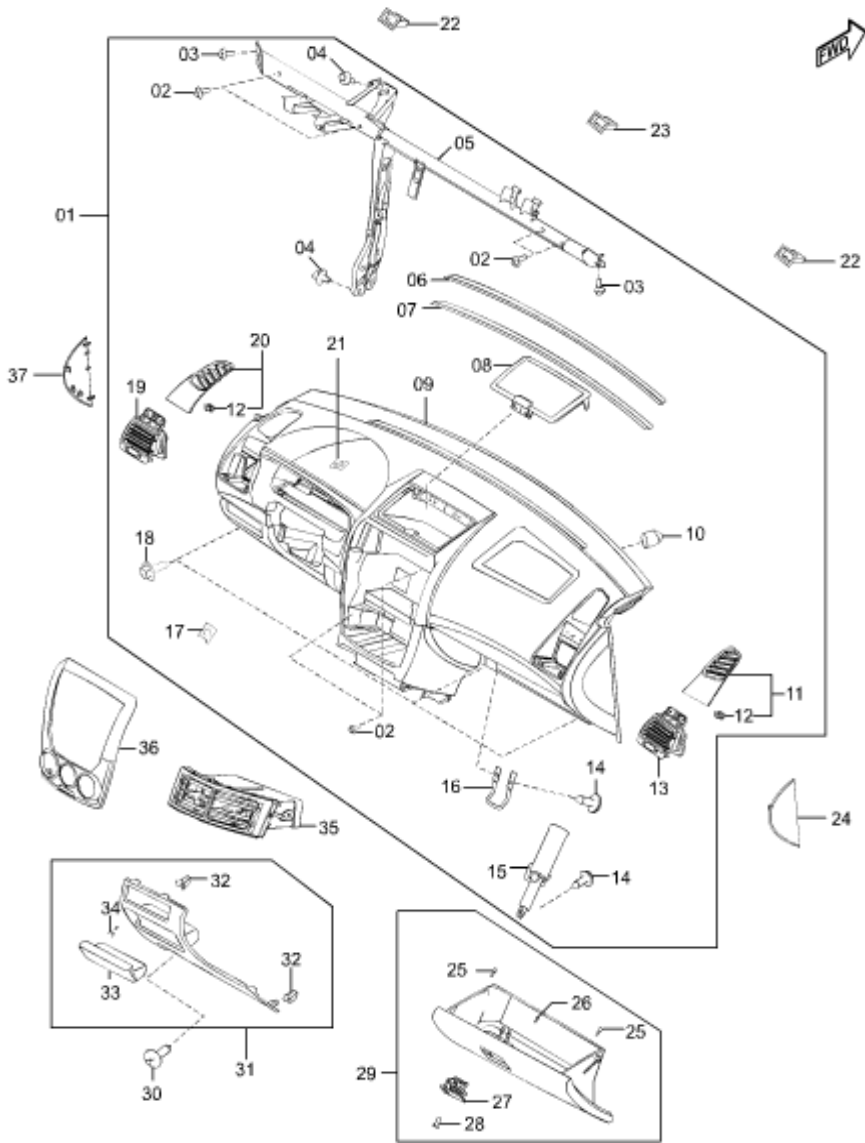

序号	备品名称	备注	备品代码	数量	
Num	Name of Spare	Comment	Code of Spare	QTY	
1	仪表板装配总成-烟雨木 PANELASSYINST	雨燕灰, 带蓝牙支架	FA025510002	1	
1	仪表板装配总成-雨燕 灰, 不带蓝牙支架 PANELASSYINST	雨燕灰, 不带蓝牙支架	5BA15510002	1	
1	仪表板装配总成-12型, 雨燕灰, 带蓝牙支架 PANELASSYINST	仪表板装饰条, 舒适型& 豪华型&尊贵型	5BA25510002	1	
2	螺钉 SCREW		S08472662A	3	
3	螺栓-仪表板面板 BOLT INST. PANEL		FQ9YA410803	2	
4	螺钉 SCREW		FQ907860816	2	
5	仪表板横梁焊接总成-12 型, 带蓝牙支架 MEMBERASSYINST		5BA160420	1	
5	仪表板横梁焊接总成-不 带蓝牙支架 MEMBERASSYINST		5BA060420	1	
6	仪表板上密封条 TAPESEAL		GE4T55161	1	
7	仪表板下密封条 TAPESEAL		GJ6A55161	1	
8	中央储物盒盖总成 - 黑色 LID ASSY, CTR		FA015524X02	1	

总成号 B50B3 车身内部-仪表板

分总成号 5560A01B3B50 仪表板总成 Dashboard & Related Parts

序号	备品名称	备注	备品代码	数量	
Num	Name of Spare	Comment	Code of Spare	QTY	
9	仪表板本体总成 - 烟雨木 PADASSYINST		FA026035002	1	
9	仪表板本体总成-11型, 雨燕灰 PADASSYINST		FA0260350W08	1	
10	仪表板定位销护套 RUBBER		GJ6A55242	1	
11	右除霜格栅总成 - 黑色 GRILLEASSYDEM, RH		FA016016002	1	
12	弹簧卡片 SPRING		GA2A64394	2	
13	右出风口总成-11型 GRILLEASSYVENT, RH		FA0164730A	1	
13	右出风口总成 - 黑色 GRILLEASSYVENT, RH		FA016473002	1	
14	自攻螺钉 SCREW-TAPPING		W20164999	2	
15	杂物箱缓冲器总成 DAMPER ASSY-GLOVE		GJ6A6408XB	1	
16	杂物箱锁环 STRIKER		GJ6A64101	1	
17	簧片螺母 NUT-SPRING		B09260408	1	
18	螺钉 SCREW		S08472662A	6	
19	左出风口总成 - 黑色 GRILLEASSYVENT, LH		FA016474002	1	
19	左出风口总成-11型 GRILLEASSYVENT, LH		FA0164740A	1	

序号	备品名称	备注	备品代码	数量	
Num	Name of Spare	Comment	Code of Spare	QTY	
20	左除霜格栅总成 - 黑色 GRILLEASSYDEM, LH		FA016017002	1	
21	连接座仪表 CONNCTORCLUSTER		FA0155166	1	
22	仪表板侧部定位销支座 CAP		FC0160397	2	
23	仪表板中部定位销支座 CAP		FC0160398	1	
24	右侧盖板总成仪表板-黑色 PANELASSYSIDE, RH		GJ6A6495002	1	
25	缓冲销 RUBBER-CUSHION		LB8264046	2	
26	螺钉 SCREW		998720416B	1	
27	杂物箱锁总成 - 沙色 LOCKASSYGLOVE		FA016409034	1	
27	杂物箱锁总成 - 米色 LOCKASSYGLOVE		FA016409080	1	
28	杂物箱锁芯 - 黑色 CYLINDERASSYGLOVE		FA016409Y02	1	
29	杂物箱盖总成 - 米色 LOCKASSYGLOVE		FA016403080	1	
29	杂物箱盖总成 - 沙色 LOCKASSYGLOVE		FA016403034	1	
31	仪表板左下护板总成-12型, 米色 PANELASSYLWR, LH	带USB接口	5BA06428080	1	
31	仪表板左下护板总成-12型, 沙色 PANELASSYLWR, LH	带USB接口	5BA06428034	1	

总成号 B50B3 车身内部-仪表板

分总成号 5560A01B3B50 仪表板总成 Dashboard & Related Parts

序号	备品名称	备注	备品代码	数量	
Num	Name of Spare	Comment	Code of Spare	QTY	
31	仪表板左下护板总成 - 米色 PANELASSYLWR, LH	与GN5A64280A56互换	GN5A64280A80	1	
31	仪表板左下护板总成 - 沙色 PANELASSYLWR, LH		GN5A64280A34	1	
32	弹簧卡片 SPRING-INST		S47P64345	2	
33	杂物盒总成-12型, 沙色 POCKETASSY	带USB接口	5BA06418056	1	
33	杂物盒总成-12型, 米色 POCKETASSY	带USB接口	5BA06418080	1	
34	缓冲销 CUSHION-RUBBER		B09264046	1	
35	中央出风口总成 LCDASSY		FA0164720	1	
35	中央出风口总成-11型 LCDASSY		FA0164720A	1	
36	中控面板总成 - 月光银 PANELASSYCTR		FA016026019	1	
36	中控面板总成-11型, 雨燕灰 PANELASSYCTR		FA016026020	1	
37	左侧盖板总成仪表板-黑色 PANELASSYSIDE, LH		GJ6A6496002	1	
38	09型蓝牙控制单元 BLUETOOTH MOBILE CONTROL UNIT		FC0366BTC	1	

总成号 B50B3 车身内部-仪表板  
分总成号 5570A01B3B50 副仪表板总成-不带座椅加热 Console Without Seat Heating

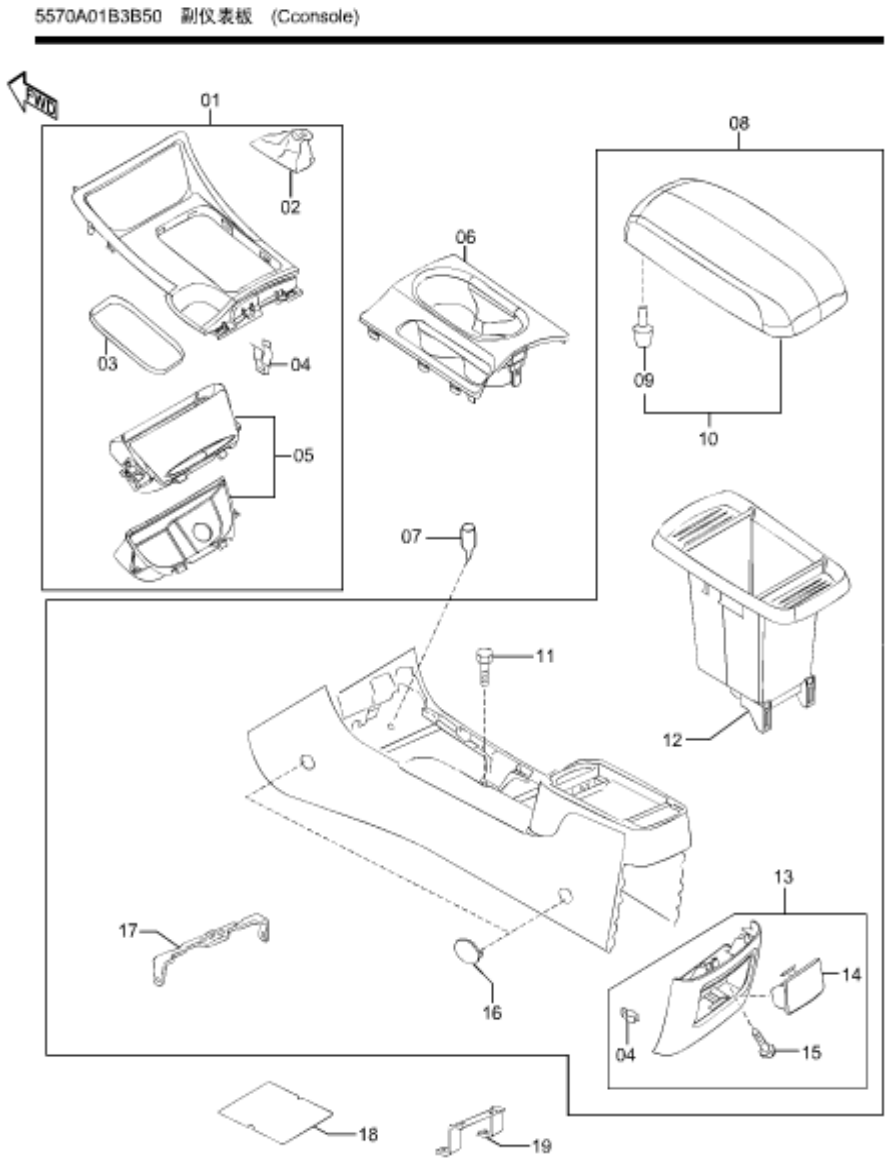

序号	备品名称	备注	备品代码	数量	
Num	Name of Spare	Comment	Code of Spare	QTY	
—	胶套-B50出租车 GROMMET	南京出租车专用	TX0264621	1	
—	支架-B50出租车 SUPPORT	南京出租车专用	TX0264421	1	
1	变速器换挡机构上护板 总成-AT, 烟灰盒带照明 PANELASSYB00T	AT, 舒适型&豪华型, 烟 灰盒带照明灯	FA0564340A02	1	
1	变速器换挡机构上护板 总成-MT, 烟灰盒带照明 PANELASSYB00T	MT, 舒适型&豪华型, 烟 灰盒带照明灯。 替换FA026434002	FA0264340A02	1	
2	换挡杆防护罩 - 黑色 BOOTCHG		FA016433102	1	
3	换挡杆防护罩底护板 - 黑色 PLATESET		FA016433402	1	
4	弹簧卡片 SPRING-INST		S47P64345	4	
5	前烟灰盒总成-黑色 ASHTRAYASSYF		FA026461002	1	
5A	点烟器照明灯罩总成 CASE ASSY-LAMP	照明灯罩, 安装在05前烟 灰盒上, 图中未标识	FA026461Y	1	
6	手刹手柄座上护板总成 - 黑色 BOOTASSYBRAKE		FA016443Y02	1	
7	灯 BULB		FC0160223	1	
8	副仪表板后段总成-AT, 沙色, 双层储物盒 CONSOLEASSYR		FA056442056	1	



总成号 B50B3 车身内部-仪表板  
分总成号 5570A01B3B50 副仪表板总成-不带座椅加热 Console Without Seat Heating

序号	备品名称	备注	备品代码	数量	
Num	Name of Spare	Comment	Code of Spare	QTY	
8	副仪表板后段总成-AT, 米色, 双层储物盒 CONSOLEASSYR		FA056442080	1	
8	副仪表板后段总成-MT, 米色, 双层储物盒 CONSOLEASSYR		FA026442080	1	
8	副仪表板后段总成-MT, 沙色, 双层储物盒 CONSOLEASSYR		FA026442056	1	
9	缓冲销 CUSHION-RUBBER		B09264046	1	
10	杂物盒盖总成-副仪表板后段, 米色 LIDASSYRCONSOLE		FA026445080	1	
10	杂物盒盖总成-副仪表板后段, 沙色 LIDASSYRCONSOLE		FA026445056	1	
11	螺栓-副仪表板 BOLTINST. PANEL		FQB45555561	1	
12	杂物盒-副仪表板后段, 黑色 BOXRCNSL		GR1A6444102	1	
13	后端板总成-副仪表板后段, 黑色 PANELASSYCONSOLE		GJ6A64470B02	1	
14	烟灰盒总成-副仪表板后段, 黑色 ASHTRAYASSYR		GJ6A64660A02	1	

序号	备品名称	备注	备品代码	数量	
Num	Name of Spare	Comment	Code of Spare	QTY	
15	自攻螺钉 SCREW-TAPPING		997350412B	1	
16	装饰盖 - 黑色 COVERHOLE		GJ6A5522502	1	
18	下层杂物盒垫 - 黑色 MAT BOX	舒适型&豪华型&尊贵型	FA026444902	1	
19	支架 I -副仪表板 BRKTRCNSL		FC0164416	1	
17	支架 II -副仪表板后段, AT BRKTRCNSL, #2		GJ6A64426A	1	
17	支架 II -副仪表板后段, MT BRKTRCNSL, #2		G28J64426A	1	

总成号 B50B3 车身内部-仪表板  
分总成号 5520A01B3B50 组合仪表罩 Meter Hood

5520A01B3B50 组合仪表板罩 (Meter Hood)

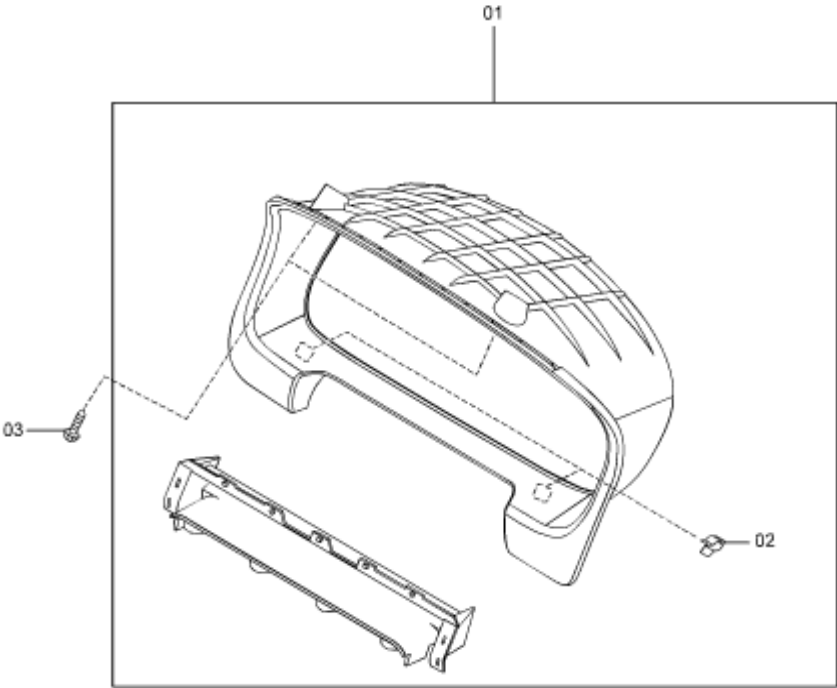

序号	备品名称	备注	备品代码	数量	
Num	Name of Spare	Comment	Code of Spare	QTY	
1	组合仪表护罩总成 - 黑色 HOODASSYMETER		GJ6A55420B02	1	
2	弹簧卡片 SPRING-INST		S47P64345	1	

总成号 B50B3 车身内部-仪表板  
分总成号 5500A01B3B50 转向柱护罩 Dashboard Equipments

5500A01B3B50 转向柱护罩 (Dashboard Equipments)

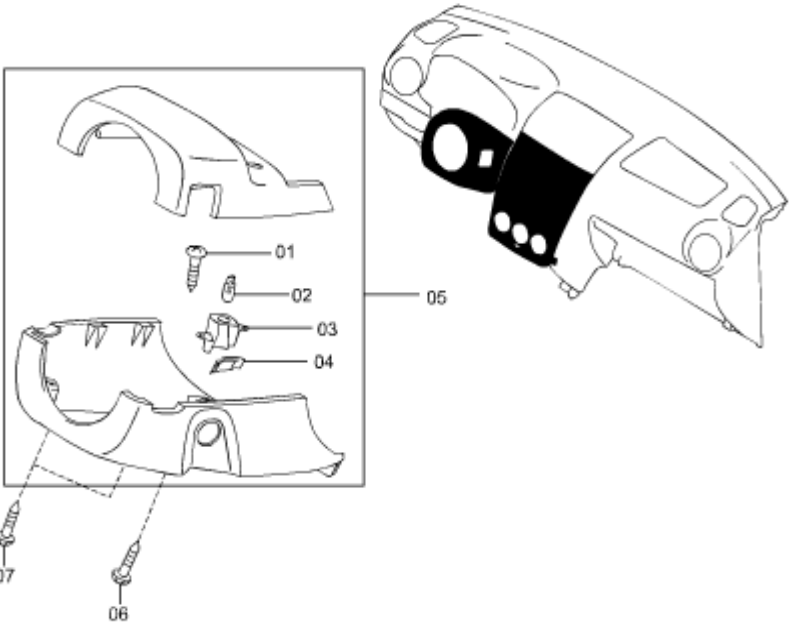

序号	备品名称	备注	备品代码	数量	
Num	Name of Spare	Comment	Code of Spare	QTY	
1	自攻螺钉 SCREW-TAPPING		G03060248	1	
2	灯 BULB		FC0160223	1	
3	控制灯座 CASE, LAMP		GJ6A60245	1	
4	控制灯罩 LENS, COLUMN COVER		GJ6A60246	1	
5	转向柱护罩总成 - 黑色 COVERASSYCOLUMN		FA016021X02	1	
6	螺钉-转向柱下护罩 SCREW		998300510B	1	
7	自攻螺钉 SCREW-TAPPING	和FQ998650516互换	998650516	2	
7	自攻螺钉 SCREW-TAPPING		FQ998650516	2	

总成号 B50B4 车身内部-座椅  
分总成号 5700A02B4B50 司机座椅-六向手动 Front Seats:6-way manu

5700A02B4B50 司机座椅-六向手动 (Front Seats)

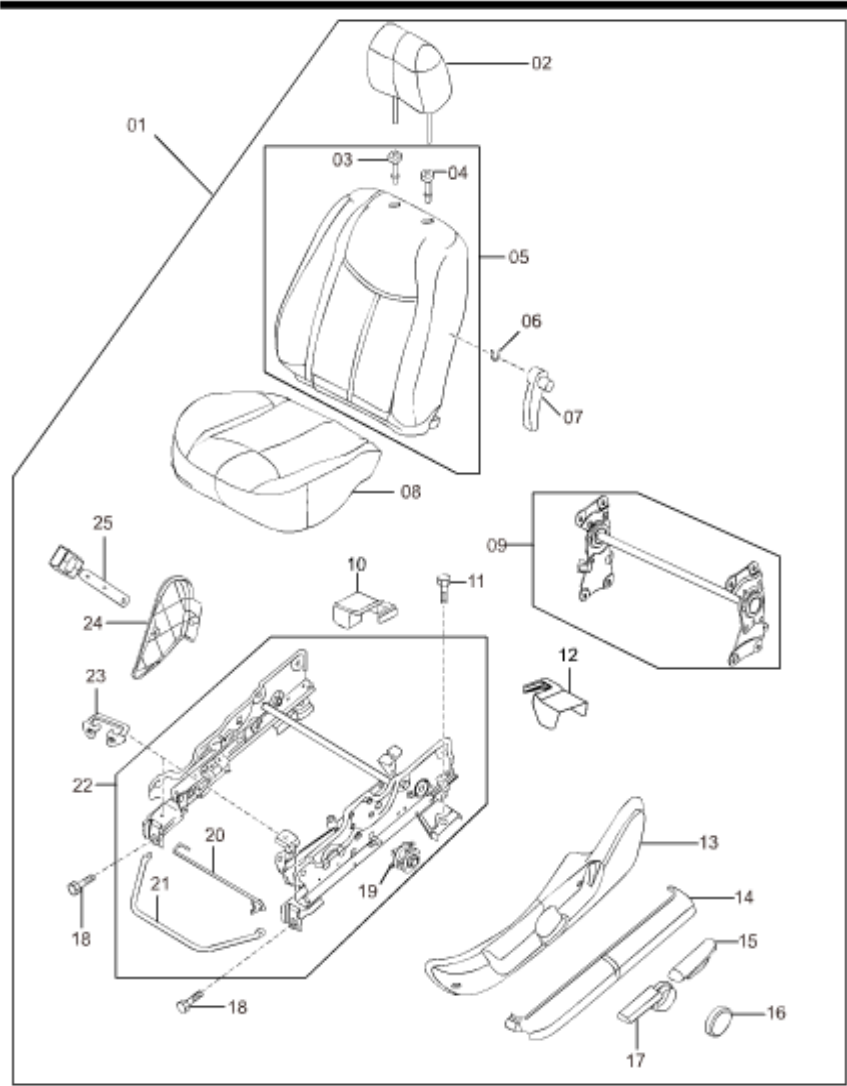

序号	备品名称	备注	备品代码	数量	
Num	Name of Spare	Comment	Code of Spare	QTY	
1	驾驶座椅-12型, 沙色, 布, 有腰部支撑 SEAT-F, LH	手动调节, >>2012. 3. 1	5BA25715056	1	
1	驾驶座椅-12型, 米色, 布, 有腰部支撑 SEAT-F, LH	手动, 有腰部支撑	FA0257150D80	1	
1	驾驶员座椅-沙色, 布, 有腰部支撑 SEAT-F, LH	手动, 有腰部支撑	FA025715056	1	
1	驾驶座椅-12型, 米色, 布, 有腰部支撑 SEAT-F, LH	手动, 有腰部支撑	5BA25715080	1	
1	驾驶座椅-沙色, 布, 有腰部支撑 SEAT-F, LH	手动, 有腰部支撑	FA0257150C56	1	
1	驾驶员座椅-米色, 布, 有腰部支撑 SEAT-F, LH	2012. 3. 1>>	FA025715080	1	
1	驾驶座椅-米色, 布, 有腰部支撑 SEAT-F, LH	2012. 3. 1>>	FA0257150C80	1	

总成号 B50B4 车身内部-座椅

分总成号 5700A02B4B50 司机座椅-六向手动 Front Seats:6-way manual

序号	备品名称	备注	备品代码	数量	
Num	Name of Spare	Comment	Code of Spare	QTY	
1	驾驶座椅-12型, 沙色, 布, 有腰部支撑 SEAT-F, LH	手动调节, >>2012. 3. 1	FA0257150D56	1	
2	前座椅2向头枕总成-沙色, 布 FRH/R, 2WAY, BSFB		FA018814056	1	
2	前座椅2向头枕总成-米色, 布 FRH/R, 2WAY, BSFB		FA018814080	1	
3	头枕塑料插座A总成-米色, 前后通用 SOCKET		4F561A12501080	1	
3	头枕塑料插座A总成-沙色, 前后通用 SOCKET		4F561A22501056	1	
4	头枕塑料插座B总成-米色, 前后通用 SOCKET		4F561A12502080	1	
4	头枕塑料插座B总成-沙色, 前后通用 SOCKET		4F561A22502056	1	

序号	备品名称	备注	备品代码	数量	
Num	Name of Spare	Comment	Code of Spare	QTY	
5	靠背总成-驾驶座椅, 沙色, 布, 带腰部支撑 FRT, SEAT, BCK, LH, BSFB	有腰部支撑	FA028818056	1	
5	靠背总成-驾驶座椅, 米色, 布, 带腰部支撑 FRT, SEAT, BCK, LH, BSFB	有腰部支撑	FA028818080	1	
6	腰部支撑手把弹簧线 LUMBAR SUPPORT		41371A025020	1	
7	挺背调节手把-沙色 KNUCKLE_KNOB		4F571A20511056	1	
7	挺背调节手把-米色 KNUCKLE_KNOB		4F571A10511080	1	
8	座垫总成-驾驶座椅, 米色, 布 FRT, SEAT_CUSHLH, BSFB		FA018816080	1	
8	座垫总成-驾驶座椅, 沙色, 布 FRT, SEAT_CUSHLH, BSFB		FA018816056	1	
9	调角器总成-司机座椅, 手动 KNUCKLE_KNOB		4F561A040000	1	
10	调节支架右后滑道装饰盖-驾驶座, 12型, 米色 COVERADJ, #3	2012. 3. 1>>	5BA15705380	1	
10	调节支架右后滑道装饰盖-驾驶座, 沙色 COVERADJ, #3	2012. 3. 1>>	FA015705356	1	

总成号 B50B4 车身内部-座椅

分总成号 5700A02B4B50 司机座椅-六向手动 Front Seats:6-way manual

序号	备品名称	备注	备品代码	数量	
Num	Name of Spare	Comment	Code of Spare	QTY	
10	调节支架右后滑道装饰盖-驾驶座, 米色 COVERADJ, #3	>>2012. 3. 1	FA015705380	1	
10	调节支架右后滑道装饰盖-驾驶座, 12型, 沙色 COVERADJ, #3	>>2012. 3. 1	FA0157053A56	1	
10	调节支架右后滑道装饰盖-驾驶座, 12型, 米色 COVER-ADJ, #3		FA0157053A80	1	
10	调节支架右后滑道装饰盖-驾驶座, 12型, 沙色 COVER-ADJ, #3		5BA15705356	1	
11	螺栓 BOLT		FQ9YA021079	1	
12	调节支架左后滑道装饰盖-驾驶座, 米色 COVERADJ, #4	2012. 3. 1>>	FA015705480	1	
12	调节支架左后滑道装饰盖-驾驶座, 12型, 沙色 COVERADJ, #4		FA0157054A56	1	
12	调节支架左后滑道装饰盖-驾驶座, 12型, 米色 COVERADJ, #4	>>2012. 3. 1	FA0157054A80	1	

序号	备品名称	备注	备品代码	数量	
Num	Name of Spare	Comment	Code of Spare	QTY	
12	调节支架左后滑道装饰盖-驾驶座, 12型, 沙色 COVERADJ, #4	2012. 3. 1>>	5BA15705456	1	
12	调节支架左后滑道装饰盖-驾驶座, 沙色 COVERADJ, #4	>>2012. 3. 1	FA015705456	1	
12	调节支架左后滑道装饰盖-驾驶座, 12型, 米色 COVERADJ, #4		5BA15705480	1	
13	左外护盖总成-米色, 手动司机座椅 MULCH		4F561A10513080	1	
13	左外护盖总成-沙色, 手动司机座椅 MULCH		4F561A20513056	1	
14	左外滑槽护盖-司机侧通用, 沙色 MULCH		4F561A20503056	1	
14	左外滑槽护盖-司机侧通用, 米色 MULCH		4F561A10503080	1	

总成号 B50B4 车身内部-座椅

分总成号 5700A02B4B50 司机座椅-六向手动 Front Seats:6-way manual

序号	备品名称	备注	备品代码	数量	
Num	Name of Spare	Comment	Code of Spare	QTY	
15	调角手把-米色, 手动 司机座椅 KNUCKLE_KNOB		4F561A10505080	1	
15	调角手把-沙色, 手动 司机座椅 KNUCKLE_KNOB		4F561A20505056	1	
16	升降手把B-米色, 手动 司机座椅 KNUCKLE_KNOB		4F561A10508080	1	
16	升降手把B-沙色, 手动 司机座椅 KNUCKLE_KNOB		4F561A20508056	1	
17	升降手把A-沙色, 手动 司机座椅 KNUCKLE_KNOB		4F561A20506056	1	
17	升降手把A-米色, 手动 司机座椅 KNUCKLE_KNOB		4F561A10506080	1	
18	螺栓 BOLT		FQ9YA021079	2	
20	扭簧-手动司机座椅 KNUCKLE_KNOB		4F561A053200	1	

序号	备品名称	备注	备品代码	数量	
Num	Name of Spare	Comment	Code of Spare	QTY	
21	座椅前后滑动手把 KNUCKLE_KNOB		4F561A005010	1	
22	滑动升降机构总成-手 动司机座椅 SEATBACKREST		4F561A050000	1	
22	滑动升降机构总成-手 动司机座椅, 12年型 SEATBACKREST		4F561A050004	1	
24	左内护盖总成-司机侧, 米色 MULCH		4F561A10515080	1	
24	左内护盖总成-司机侧, 沙色 MULCH		4F561A20515056	1	
25	安全带锁总成-驾驶员 座椅, 黑色 BELTASSYA		FA015768002	1	

总成号 B50B4 车身内部-座椅  
分总成号 5700A03B4B50 副司机座椅-四向手动 Front Seats:4-way manul

5700A03B4B50 副司机座椅-四向手动 (Front Seats)

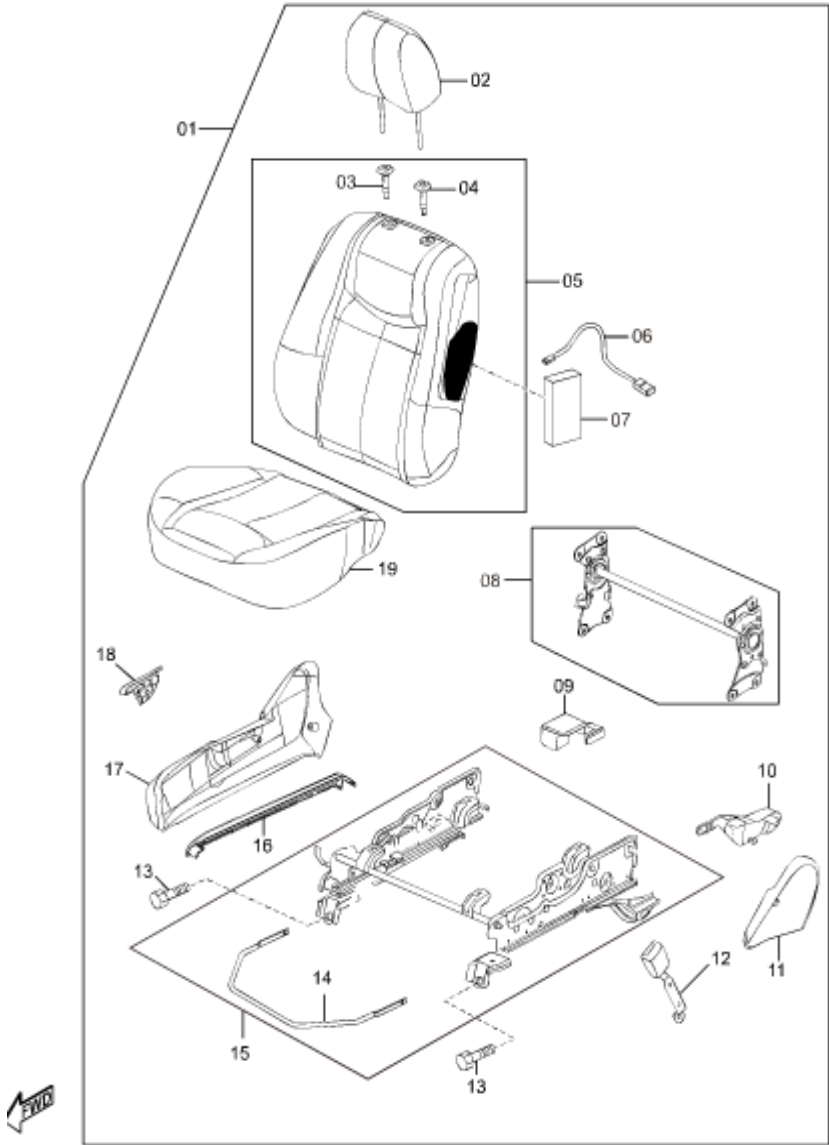

序号	备品名称	备注	备品代码	数量	
Num	Name of Spare	Comment	Code of Spare	QTY	
1	副驾驶座椅-沙色, 布 SEAT-F, RH	>>2010. 12. 18	FA015710056	1	
1	副驾驶座椅-沙色, 皮 SEAT-F, RH		FA0357100C56	1	
1	副驾驶座椅-米色, 皮 SEAT-F, RH	>>2010. 8. 18	FA035710080	1	
1	副驾驶座椅-12型, 米色, 皮 SEAT-F, RH	>>2012. 3. 1	5BA25710080	1	
1	副驾驶座椅-沙色, 布 SEAT-F, RH	2010. 12. 18>>	FA0157100C56	1	
1	副驾驶座椅-12型, 米色, 布 SEAT-F, RH	2012. 3. 1>>	FA0157100D80	1	
1	副驾驶座椅-12型, 沙色, 皮 SEAT-F, RH	2012. 3. 1>>	FA0357100E56	1	
1	副驾驶座椅-米色, 皮 SEAT-F, RH	2010. 8. 18>>2010. 12. 18	FA0357100A80	1	
1	副驾驶座椅-12型, 沙色, 布 SEAT-F, RH	2012. 3. 1>>	FA0157100D56	1	
1	副驾驶座椅-米色, 布 SEAT-F, RH	>>2010. 12. 18	FA015710080	1	
1	副驾驶座椅-12型, 沙色, 皮 SEAT-F, RH	>>2012. 3. 1	5BA25710056	1	
1	副驾驶座椅-12型, 沙色, 布 SEAT-F, RH	>>2012. 3. 1	5BA15710056	1	
1	副驾驶座椅-12型, 米色, 布 SEAT-F, RH	>>2012. 3. 1	5BA15710080	1	
1	副驾驶座椅-米色, 布 SEAT-F, RH	2010. 12. 18>>	FA0157100C80	1	



总成号 B50B4 车身内部-座椅

分总成号 5700A03B4B50 副司机座椅-四向手动 Front Seats:4-way manul

序号	备品名称	备注	备品代码	数量	
Num	Name of Spare	Comment	Code of Spare	QTY	
1	副驾驶座椅-米色, 皮 SEAT-F, RH	2010. 12. 18>>	FA0357100C80	1	
1	副驾驶座椅-12型, 米色, 皮 SEAT-F, RH	2012. 3. 1>>	FA0357100E80	1	
2	前座椅2向头枕总成-米色, 皮 FRH/R, 2WAY, BSFB		FA038814080	1	
2	前座椅2向头枕总成-沙色, 布 FRH/R, 2WAY, BSFB		FA018814056	1	
2	前座椅2向头枕总成-米色, 布 FRH/R, 2WAY, BSFB		FA018814080	1	
2	前座椅2向头枕总成-沙色, 皮 FRH/R, 2WAY, BSFB		FA038814056	1	
3	头枕塑料插座A总成-米色, 前后通用 SOCKET		4F561A12501080	1	
3	头枕塑料插座A总成-沙色, 前后通用 SOCKET		4F561A22501056	1	
4	头枕塑料插座B总成-沙色, 前后通用 SOCKET		4F561A22502056	1	
4	头枕塑料插座B总成-米色, 前后通用 SOCKET		4F561A12502080	1	

序号	备品名称	备注	备品代码	数量	
Num	Name of Spare	Comment	Code of Spare	QTY	
5	靠背总成-副驾驶座椅, 米色, 皮, 带侧气囊 FRT, SEAT, BCK, RH, BSFB		FA038813080	1	
5	靠背总成-副驾驶座椅, 沙色, 皮, 带侧气囊 FRT, SEAT, BCK, RH, BSFB		FA038813056	1	
5	靠背总成-副驾驶座椅, 米色, 布 FRT, SEAT, BCK, RH, BSFB		FA018813080	1	
5	靠背总成-副驾驶座椅, 沙色, 布 FRT, SEAT, BCK, RH, BSFB		FA018813056	1	
6	座椅气囊线束 WIRINGHARNES		4F581A005180	1	
7	安全气囊模块-副驾驶座椅, 沙色 MODULEA/B, SIDE, RH		FA0357KA056	1	
7	安全气囊模块-副驾驶座椅, 米色 MODULEA/B, SIDE, RH		FA0357KA080	1	
8	调角器总成-副司机座椅, 手动 KNUCKLE_KNOB		4F561B040000	1	
9	调节支架右后滑道装饰盖-副驾驶座, 沙色 COVERADJ, #1		FA015705156	1	
9	调节支架右后滑道装饰盖-副驾驶座, 12型, 米色 COVERADJ, #1	2012. 3. 1>>	FA0157051A80	1	

总成号 B50B4 车身内部-座椅

分总成号 5700A03B4B50 副司机座椅-四向手动 Front Seats:4-way manul

序号	备品名称	备注	备品代码	数量	
Num	Name of Spare	Comment	Code of Spare	QTY	
9	调节支架右后滑道装饰盖-副驾驶座, 12型, 沙色 COVERADJ, #1	>>2012. 3. 1	5BA15705156	1	
9	调节支架右后滑道装饰盖-副驾驶座, 米色 COVERADJ, #1		FA015705180	1	
9	调节支架右后滑道装饰盖-副驾驶座, 12型, 沙色 COVERADJ, #1	2012. 3. 1>>	FA0157051A56	1	
9	调节支架右后滑道装饰盖-副驾驶座, 12型, 米色 COVERADJ, #1	>>2012. 3. 1	5BA15705180	1	
10	调节支架左后滑道装饰盖-副驾驶座, 12型, 米色 COVERADJ, #1	2012. 3. 1>>	FA0157052A80	1	
10	调节支架左后滑道装饰盖-副驾驶座, 12型, 沙色 COVERADJ, #1	>>2012. 3. 1	5BA15705256	1	
10	调节支架左后滑道装饰盖-副驾驶座, 12型, 米色 COVERADJ, #1	>>2012. 3. 1	5BA15705280	1	

序号	备品名称	备注	备品代码	数量	
Num	Name of Spare	Comment	Code of Spare	QTY	
10	调节支架左后滑道装饰盖-副驾驶座, 沙色 COVERADJ, #1		FA015705256	1	
10	调节支架左后滑道装饰盖-副驾驶座, 米色 COVERADJ, #1		FA015705280	1	
10	调节支架左后滑道装饰盖-副驾驶座, 12型, 沙色 COVERADJ, #1	2012. 3. 1>>	FA0157052A56	1	
11	右内护盖总成-副司机侧, 沙色 MULCH		4F561B20515056	1	
11	右内护盖总成-副司机侧, 米色 MULCH		4F561B10515080	1	
12	安全带锁总成-副驾驶员座椅, 黑色 BELTASSYA		FA015762002	1	
13	螺栓 BOLT		FQ9YA021079	2	

总成号 B50B4 车身内部-座椅

分总成号 5700A03B4B50 副司机座椅-四向手动 Front Seats:4-way manul

序号	备品名称	备注	备品代码	数量	
Num	Name of Spare	Comment	Code of Spare	QTY	
14	座椅前后滑动手把 KNUCKLE_KNOB		4F561A005010	1	
15	滑动机构总成-手动副 司机座椅, 12年型 SEATBACKREST		4F561B050004	1	
15	滑动机构总成-手动副 司机座椅 SEATBACKREST		4F561B050000	1	
16	右外滑槽护盖-副司机 侧, 米色 MULCH		4F561B10503080	1	
16	右外滑槽护盖-副司机 侧, 沙色 MULCH		4F561B20503056	1	
17	右外护盖总成-副司机 侧, 米色 MULCH		4F561B10513080	1	
17	右外护盖总成-副司机 侧, 沙色 MULCH		4F561B20513056	1	
18	靠背调角手把-副司机 座椅, 沙色 KNUCKLE_KNOB		4F561B105050	1	
19	座垫总成-副驾驶座椅, 米色, 皮 FRT, SEAT_CUSHRH, BSFB		FA038811080	1	
19	座垫总成-副驾驶座椅, 沙色, 布 FRT, SEAT_CUSHRH, BSFB		FA018811056	1	

序号	备品名称	备注	备品代码	数量	
Num	Name of Spare	Comment	Code of Spare	QTY	
19	座垫总成-副驾驶座椅, 沙色, 皮 FRT, SEAT_CUSHRH, BSFB		FA038811056	1	
19	座垫总成-副驾驶座椅, 米色, 布 FRT, SEAT_CUSHRH, BSFB		FA018811080	1	
19	座垫总成-副驾驶座椅, 12年型, 米色, 皮 FRT, SEAT_CUSHRH, BSFB		5BA18811080	1	
19	座垫总成-副驾驶座椅, 12年型, 沙色, 皮 FRT, SEAT_CUSHRH, BSFB		5BA18811056	1	

总成号 B50B4 车身内部-座椅  
分总成号 5700A04B4B50 司机侧电动座椅骨架和电机 Front Seats

5700A04B4B50 座椅电机和骨架 (Front Seats)

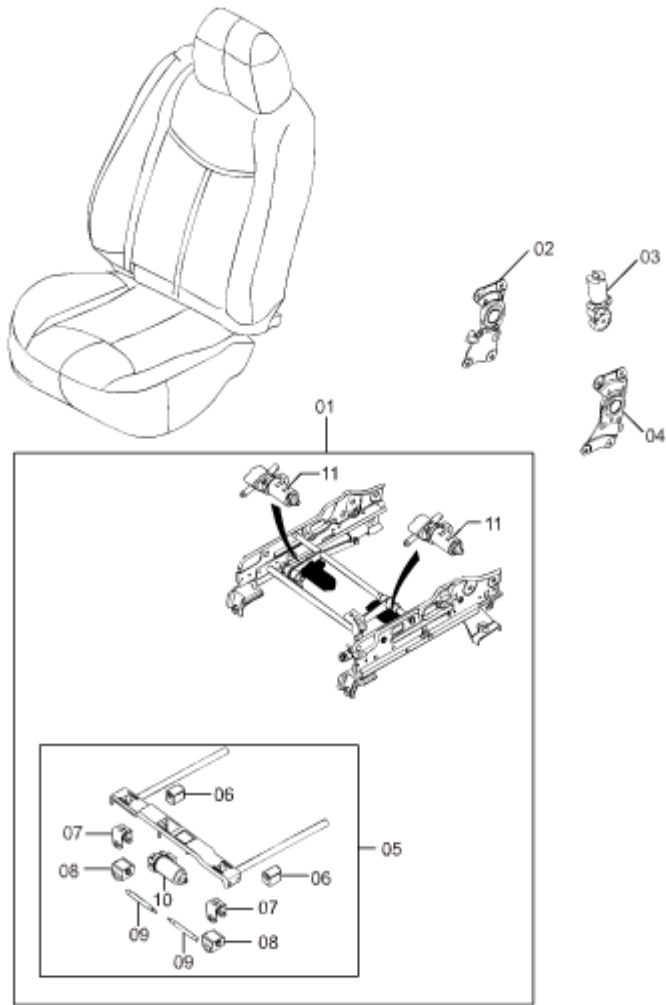

序号	备品名称	备注	备品代码	数量	
Num	Name of Spare	Comment	Code of Spare	QTY	
—	调角器总成-电动司机座椅 MOTOR	包括调角器电机、联动轴、左右调角器各一个	4F581A040000	1	
1	滑动升降机构总成-电动司机座椅 SEATBACKREST		4F581A050000	1	
1	滑动升降机构总成-电动司机座椅, 12年型 SEATBACKREST		4F581A050002	1	
2	右调角器总成-电动司机座椅 REV_CVRLH	订货时需告知新老状态。	4F581A021130	1	
3	调角电机总成-电动司机座椅靠背 MOTOR	订货时需告知新老状态。目前库存全部为新状态, 老状态的需订购4F581A040000	4F581A021280	1	
4	左调角器总成-电动司机座椅 REV_CVRLH	订货时需告知新老状态。	4F581A021190	1	

总成号 B50B4 车身内部-座椅  
分总成号 5700A04B4B50 司机侧电动座椅骨架和电机 Front Seats

序号	备品名称	备注	备品代码	数量	
Num	Name of Spare	Comment	Code of Spare	QTY	
5	滑动电机总成-电动司机座椅, 前后移动 MOTOR		4F581A053200	1	
11	坐垫高度调角电机总成-电动司机座椅 ELECTRICALENGINEERING		4F581A053310	2	

总成号 B50B4 车身内部-座椅  
分总成号 5750A01B4B50 后排座椅 Rear Seats

5750A01B4B50 后排座椅 (Rear Seats)

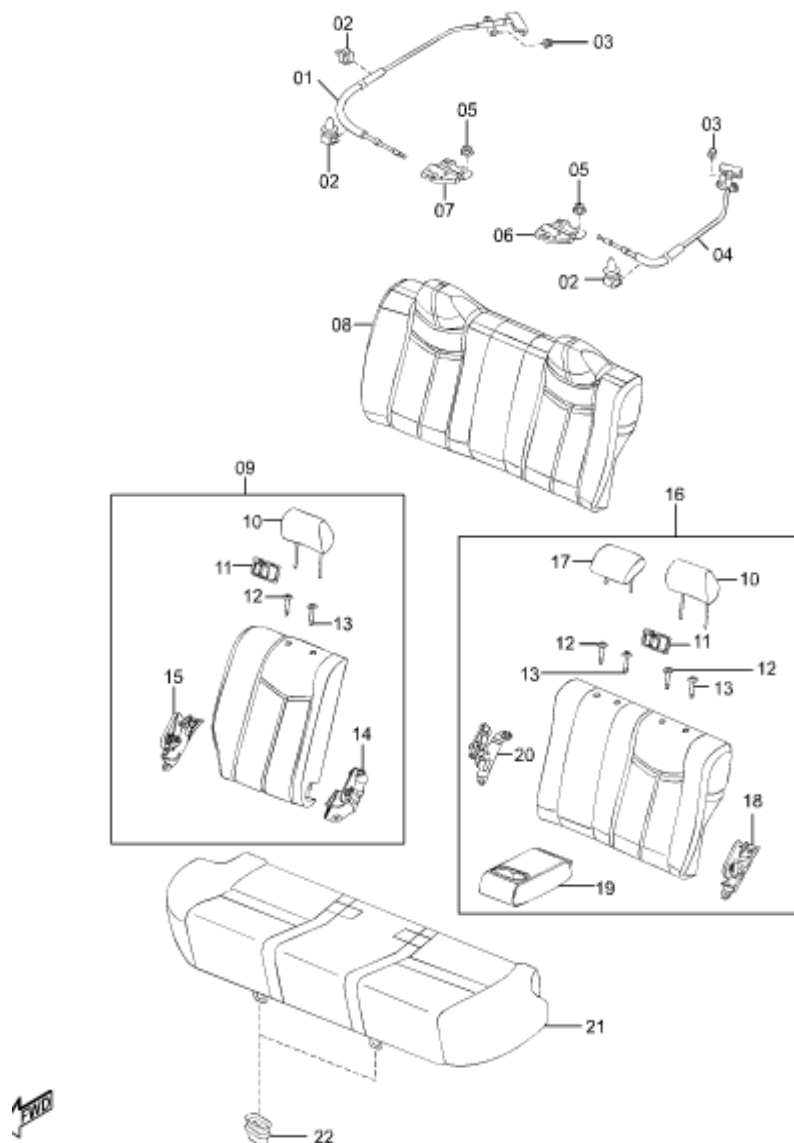

序号	备品名称	备注	备品代码	数量	
Num	Name of Spare	Comment	Code of Spare	QTY	
	后座椅挂钩总成 HOOKASSYREARSEAT		FA0157340	2	
1	锁拉丝总成-右后座椅 LEVER ASSY, RH		FA0257X5X	1	
2	固定夹-后座椅锁拉丝 CLIP		FC0167014	3	
3	突缘螺母 NUTFLANGE		FQ999400600	2	
4	锁拉丝总成-左后座椅 LEVER (L), REMOTE		FA0257X5Y	1	
5	突缘螺母-后座椅锁 NUTFLANGE		FQ999401000	2	
6	左锁机构-左后座椅, 沙色 CATCHREMOTE, LH		GJ6A5732YC	1	
6	左锁机构-左后座椅, 米色 CATCHREMOTE, LH		GJ6A5732YC80	1	
7	右锁机构-右后座椅, 米色 CATCHREMOTE, LH		GJ6A5732XE80	1	
7	右锁机构-右后座椅, 沙色 CATCHREMOTE, LH		GJ6A5732XE	1	
8	整体靠背总成-后座椅, 米色, 布 BACKRSEAT		FA0157400B80	1	
8	整体靠背总成-后座椅, 沙色, 布 BACKRSEAT		FA0157400B56	1	
9	右靠背-后座椅, 沙色, 布 BACK-R SEAT, RH	>>2010. 12. 18	FA025740056	1	
9	右靠背-后座椅, 沙色, 皮 BACK-R SEAT, RH	>>2010. 12. 18	FA035740056	1	

总成号 B50B4 车身内部-座椅  
分总成号 5750A01B4B50 后排座椅 Rear Seats

序号	备品名称	备注	备品代码	数量	
Num	Name of Spare	Comment	Code of Spare	QTY	
9	右靠背-后座椅, 米色, 布 BACK-R SEAT, RH	2010. 12. 18>>	FA0257400B80	1	
9	右靠背-后座椅, 米色, 布 BACK-R SEAT, RH	>>2010. 12. 18	FA025740080	1	
9	右靠背-后座椅, 米色, 皮 BACK-R SEAT, RH	2012. 3. 1>>	FA0357400C80	1	
9	右靠背-后座椅, 米色, 皮 BACK-R SEAT, RH	>>2010. 12. 18	FA035740080	1	
9	右靠背-后座椅, 沙色, 皮 BACK-R SEAT, RH	2010. 12. 18>>2012. 3. 1	FA0357400B56	1	
9	右靠背-后座椅, 米色, 皮 BACK-R SEAT, RH	2010. 12. 18>>2012. 3. 1	FA0357400B80	1	
9	右靠背-后座椅, 沙色, 皮 BACK-R SEAT, RH	2012. 3. 1>>	FA0357400C56	1	
9	右靠背-后座椅, 沙色, 布 BACK-R SEAT, RH	2010. 12. 18>>	FA0257400B56	1	
10	右侧头枕总成-后座椅, 沙色, 布 RRSDH/RASM		FA028824056	1	
10	右侧头枕总成-后座椅, 沙色, 皮 RRSDH/RASM		FA038824056	1	
10	右侧头枕总成-后座椅, 米色, 皮 RRSDH/RASM		FA038824080	1	
10	右侧头枕总成-后座椅, 米色, 布 RRSDH/RASM		FA028824080	2	
12	枕塑料插座A总成-米色, 前后通用 SOCKET		4F561A12501080	3	
12	枕塑料插座A总成-沙色, 前后通用 SOCKET		4F561A22501056	2	

序号	备品名称	备注	备品代码	数量	
Num	Name of Spare	Comment	Code of Spare	QTY	
13	枕塑料插座B总成-米色, 前后通用 SOCKET		4F561A12502080	2	
13	枕塑料插座B总成-沙色, 前后通用 SOCKET		4F561A22502056	3	
14	右靠背内侧翻转机构总成(右内) UPTURNMACHINE. RH		4F571E021260	1	
15	右靠背右侧翻转机构总成 UPTURNMACHINE. RH		4F571E021120	1	
16	左靠背-后座椅, 沙色, 布 BACK-R SEAT, LH	>>2010. 12. 18	FA025745056	1	
16	左靠背-后座椅, 米色, 布 BACK-R SEAT, LH	>>2010. 12. 18	FA025745080	1	
16	左靠背-后座椅, 沙色, 布 BACK-R SEAT, LH	2010. 12. 18>>	FA0257450B56	1	
16	左靠背-后座椅, 米色, 布 BACK-R SEAT, LH	2010. 12. 18>>	FA0257450B80	1	
16	左靠背-后座椅, 米色, 皮 BACK-R SEAT, LH	>>2010. 12. 18	FA035745080	1	
16	左靠背-后座椅, 沙色, 皮 BACK-R SEAT, LH	2010. 12. 18>>2012. 3. 1	FA0357450B56	1	
16	左靠背-后座椅, 米色, 皮 BACK-R SEAT, LH	2010. 12. 18>>2012. 3. 1	FA0357450B80	1	
16	左靠背-后座椅, 沙色, 皮 BACK-R SEAT, LH	2012. 3. 1>>	FA0357450C56	1	
16	左靠背-后座椅, 米色, 皮 BACK-R SEAT, LH		FA0357450C80	1	
17	中央头枕总成-后座椅, 米色, 布 RRMIDH/RASM		FA028834080	1	

总成号 B50B4 车身内部-座椅

分总成号 5750A01B4B50 后排座椅 Rear Seats

序号	备品名称	备注	备品代码	数量	
Num	Name of Spare	Comment	Code of Spare	QTY	
17	中央头枕总成-后座椅, 沙色, 布 RRMIDH/RASM		FA028834056	1	
17	中央头枕总成-后座椅, 米色, 皮 RRMIDH/RASM		FA038834080	1	
17	中央头枕总成-后座椅, 沙色, 皮 RRMIDH/RASM		FA038834056	1	
18	左靠背左侧翻转机构总成(LH) UPTURNMACHINE. LH		4F571D021120	1	
19	后座椅肘靠总成-沙色, 布 A/RASM, BSFB		FA02883B056	1	
19	后座椅肘靠总成-米色, 布 A/RASM, BSFB		FA02883B080	1	
19	后座椅肘靠总成-沙色, 皮 A/RASM, BSFB		FA03883B056	1	
19	后座椅肘靠总成-米色, 皮 A/RASM, BSFB		FA03883B080	1	
20	左靠背内侧翻转机构总成 UPTURNMACHINE. LH		4F571D021260	1	
21	座垫总成-后座椅, 米色, 皮 CUSHION-R SEAT	>>2010. 12. 18	FA035720080	1	
21	座垫总成-后座椅, 米色, 布 CUSHION-R SEAT	>>2010. 12. 18	FA015720080	1	
21	座垫总成-后座椅, 米色, 布 CUSHION-R SEAT	2010. 12. 18>>	FA0157200B80	1	
21	座垫总成-后座椅, 沙色, 皮 CUSHION-R SEAT	>>2010. 12. 18	FA035720056	1	
21	座垫总成-后座椅, 沙色, 皮 CUSHION-R SEAT	2010. 12. 18>>	FA0357200B56	1	

序号	备品名称	备注	备品代码	数量	
Num	Name of Spare	Comment	Code of Spare	QTY	
21	座垫总成-后座椅, 米色, 皮 CUSHION-R SEAT	2010. 12. 18>>	FA0357200B80	1	
21	座垫总成-后座椅, 沙色, 布 CUSHION-R SEAT		FA0157200B56	1	
22	锁扣-后座座垫 LOCKCUSHION		FC0157529	2	



总成号 B50B4 车身内部-座椅  
分总成号 5700A01B4B50 司机座椅-八向电动 Front Seats:8-way Motor

5700A01B4B50 司机座椅-八向电动 (Front Seats)

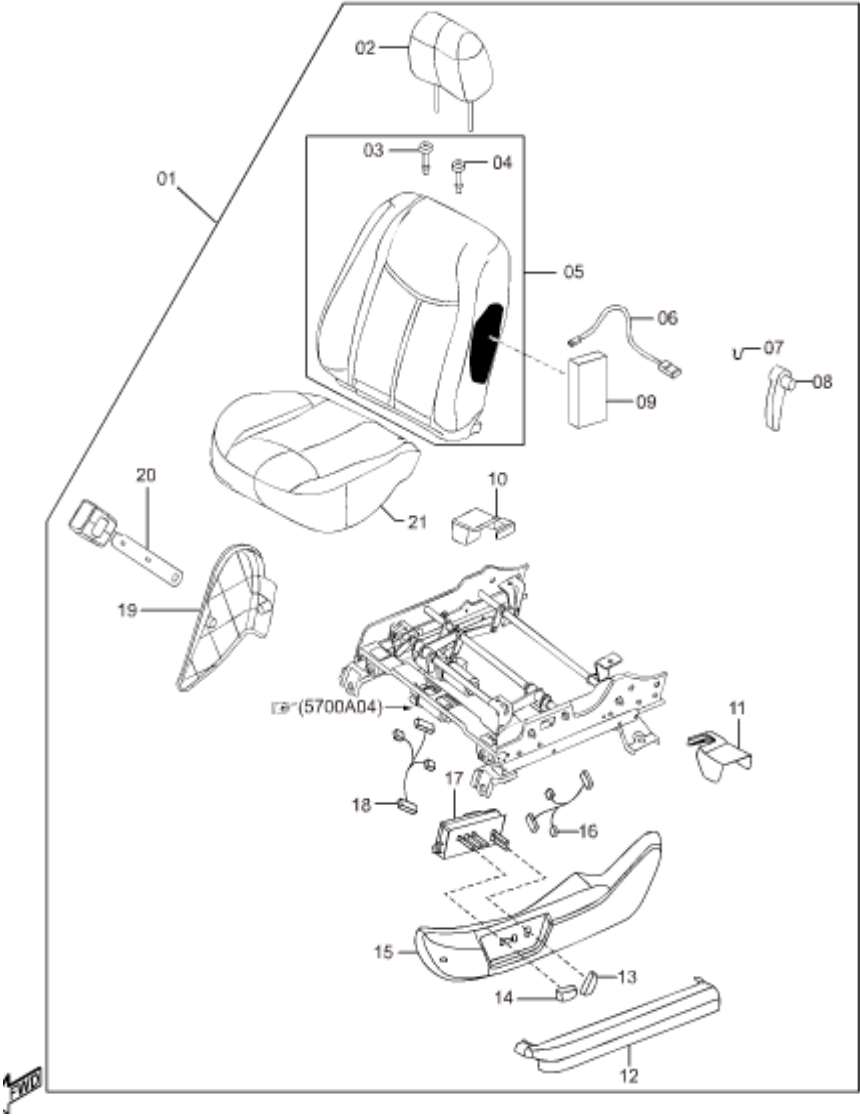

序号	备品名称	备注	备品代码	数量	
Num	Name of Spare	Comment	Code of Spare	QTY	
1	驾驶座椅-12型, 沙色, 皮, 电动 SEAT-F, LH	>>2012. 3. 1	5BA35715056	1	
1	驾驶座椅-12型, 米色, 皮, 电动 SEAT-F, LH	2012. 3. 1>>	FA0357150E80	1	
1	驾驶座椅-12型, 沙色, 皮, 电动 SEAT-F, LH	2012. 3. 1>>	FA0357150E56	1	
1	驾驶座椅-12型, 米色, 皮, 电动 SEAT-F, LH	>>2012. 3. 1	5BA35715080	1	
1	驾驶座椅-米色, 皮, 电动 SEAT-F, LH	2010. 12. 18>>	FA0357150C80	1	
1	驾驶座椅-米色, 皮, 电动 SEAT-F, LH	2010. 8. 18>>2010. 12. 18	FA0357150A80	1	
1	驾驶座椅-米色, 皮, 电动 SEAT-F, LH	>>2010. 8. 18	FA035715080	1	
1	驾驶座椅-沙色, 皮, 电动 SEAT-F, LH		FA0357150C56	1	
2	前座椅2向头枕总成-米色, 皮 FRH/R, 2WAY, BSFB		FA038814080	1	
2	前座椅2向头枕总成-沙色, 皮 FRH/R, 2WAY, BSFB		FA038814056	1	

总成号 B50B4 车身内部-座椅

分总成号 5700A01B4B50 司机座椅-八向电动 Front Seats:8-way Motor

序号	备品名称	备注	备品代码	数量	
Num	Name of Spare	Comment	Code of Spare	QTY	
3	头枕塑料插座A总成-沙色, 前后通用 SOCKET		4F561A22501056	1	
3	头枕塑料插座A总成-米色, 前后通用 SOCKET		4F561A12501080	1	
4	头枕塑料插座B总成-沙色, 前后通用 SOCKET		4F561A22502056	1	
4	头枕塑料插座B总成-米色, 前后通用 SOCKET		4F561A12502080	1	
5	靠背总成-驾驶座椅, 沙色, 皮, 带侧气囊 FRT, SEAT, BCK, LH, SAB, LTH		FA038818056	1	
5	靠背总成-驾驶座椅, 米色, 皮, 带侧气囊 FRT, SEAT, BCK, LH, SAB, LTH		FA038818080	1	
6	座椅气囊线束 WIRINGHARNESS		4F581A005180	1	
7	腰部支撑手把弹簧线 LUMBAR SUPPORT		41371A025020	1	

序号	备品名称	备注	备品代码	数量	
Num	Name of Spare	Comment	Code of Spare	QTY	
8	挺背调节手把-沙色 KNUCKLE_KNOB		4F571A20511056	1	
8	挺背调节手把-米色 KNUCKLE_KNOB		4F571A10511080	1	
9	安全气囊模块-驾驶座椅, 沙色 MODULEA/B, SIDE, LH		FA0357KB056	1	
9	安全气囊模块-驾驶座椅, 米色 MODULEA/B, SIDE, LH		FA0357KB080	1	
10	调节支架右后滑道装饰盖-驾驶座, 12型, 沙色 COVER-ADJ, #3	2012. 3. 1>>	FA0157053A56	1	
10	调节支架右后滑道装饰盖-驾驶座, 12型, 沙色 COVER-ADJ, #3	>>2012. 3. 1	5BA15705356	1	
10	调节支架右后滑道装饰盖-驾驶座, 12型, 米色 COVER-ADJ, #3	>>2012. 3. 1	5BA15705380	1	
10	调节支架右后滑道装饰盖-驾驶座, 12型, 米色 COVER-ADJ, #3	2012. 3. 1>>	FA0157053A80	1	
10	调节支架右后滑道装饰盖-驾驶座, 米色 COVER-ADJ, #3		FA015705380	1	

总成号 B50B4 车身内部-座椅  
分总成号 5700A01B4B50 司机座椅-八向电动 Front Seats:8-way Motor

序号	备品名称	备注	备品代码	数量	
Num	Name of Spare	Comment	Code of Spare	QTY	
10	调节支架右后滑道装饰盖-驾驶座, 沙色 COVER-ADJ, #3		FA015705356	1	
11	调节支架左后滑道装饰盖-驾驶座, 12型, 米色 COVER-ADJ, #4	>>2012. 3. 1	5BA15705480	1	
11	调节支架左后滑道装饰盖-驾驶座, 12型, 米色 COVER-ADJ, #4	2012. 3. 1>>	FA0157054A80	1	
11	调节支架左后滑道装饰盖-驾驶座, 12型, 沙色 COVER-ADJ, #4	>>2012. 3. 1	5BA15705456	1	
11	调节支架左后滑道装饰盖-驾驶座, 米色 COVER-ADJ, #4		FA015705480	1	
11	调节支架左后滑道装饰盖-驾驶座, 沙色 COVER-ADJ, #4		FA015705456	1	
11	调节支架左后滑道装饰盖-驾驶座, 12型, 沙色 COVER-ADJ, #4	2012. 3. 1>>	FA0157054A56	1	

序号	备品名称	备注	备品代码	数量	
Num	Name of Spare	Comment	Code of Spare	QTY	
12	左外滑槽护盖-司机侧通用, 米色 MULCH		4F561A10503080	1	
12	左外滑槽护盖-司机侧通用, 沙色 MULCH		4F561A20503056	1	
13	靠背调整按钮-米色 BUTTON		4F581A10507080	1	
13	靠背调整按钮 - 沙色 BUTTON		4F581A20507056	1	
14	前后移动按钮-沙色 BUTTON		4F581A20506056	1	
14	前后移动按钮-米色 BUTTON		4F581A10506080	1	
15	左外滑板护盖总成-米色, 电动司机座椅 MULCH		4F581A10502080	1	
15	左外滑板护盖总成-沙色, 电动司机座椅 MULCH		4F581A20502056	1	
16	八向电动座椅线束 CABLE	老状态没有黄色线束插头	4F581A005200	1	
16	八向电动座椅线束 CABLE	新状态带有黄色线束插头用于连接气囊线束。	4F581A005190	1	

总成号 B50B4 车身内部-座椅

分总成号 5700A01B4B50 司机座椅-八向电动 Front Seats:8-way Motor

序号	备品名称	备注	备品代码	数量	
Num	Name of Spare	Comment	Code of Spare	QTY	
17	电动开关-司机侧 BUTTONASSEMBLY		4F581A105040	1	
19	左内护盖总成-司机侧, 沙色 MULCH		4F561A20515056	1	
19	左内护盖总成-司机侧, 米色 MULCH		4F561A10515080	1	
20	安全带锁总成-驾驶员 座椅, 黑色 BELTASSYA		FA015768002	1	
21	座垫总成-驾驶座椅, 米 色, 皮 FRT, SEAT_CUSHLH, LTH		FA038816080	1	
21	座垫总成-驾驶座椅, 沙 色, 皮 FRT, SEAT_CUSHLH, LTH		FA038816056	1	
21	座垫总成-驾驶座椅, 12年型, 米色, 皮 FRT, SEAT_CUSHLH, LTH		5BA18816080	1	
21	座垫总成-驾驶座椅, 12年型, 沙色, 皮 FRT, SEAT_CUSHLH, LTH		5BA18816056	1	

总成号 B50B4 车身内部-座椅  
分总成号 5790A01B4B50 座椅安全带 Seat Belts

5790A01B4B50 座椅安全带 (Seat Belts)

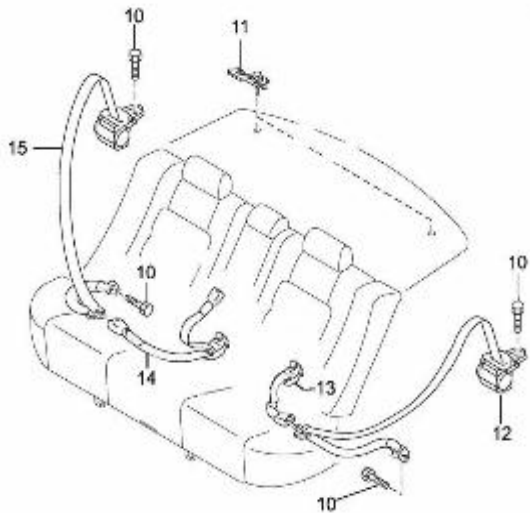
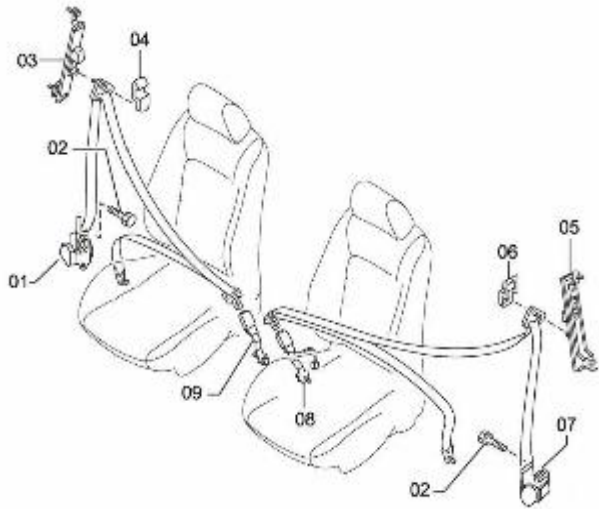

序号	备品名称	备注	备品代码	数量	
Num	Name of Spare	Comment	Code of Spare	QTY	
1	预紧安全带总成-副驾驶 员侧, 沙色 BELTASSYB, P/TENS;RH		FA0157L3056	1	
1	预紧安全带总成-副驾驶 员侧, 米色 BELTASSYB, P/TENS;RH		FA0157L3080	1	
2	螺钉 SCREW		FQ997860616	2	
3	高度调节器 - 米色 ADJUSTERANCHOR		FC015796080	1	
4	盖板-高度调节器支座, 米色 COVERANCHOR		FC015763180	2	
5	高度调节器 - 沙色 ADJUSTERANCHOR		FC015796056	1	
6	盖板-高度调节器支座, 沙色 COVERANCHOR		FC015763156	2	
7	预紧安全带总成-驾驶员 侧, 米色 BELTASSYB, P/TENS;RH		FA0157L9080	1	

分总成号 5790A01B4B50 座椅安全带 Seat Belts

序号	备品名称	备注	备品代码	数量	
Num	Name of Spare	Comment	Code of Spare	QTY	
13	左侧安全带锁扣总成-后座椅, 沙色 BELTASSYA; LH		FA015778056	1	
14	右侧安全带锁扣总成-后座椅, 沙色 BELTASSYA; RH		FA015772056	1	
14	右侧安全带锁扣总成-后座椅, 米色 BELTASSYA; RH		FA015772080	1	
15	右安全带-后座椅, 米色 BELTB; RH		FA015773080	1	
15	右安全带-后座椅, 沙色 BELTB; RH		FA015773056	1	

总成号 B50B5 车身内部-门护板  
分总成号 5840A01B5B50 左前门护板及玻璃升降器开关 Related Parts

5840A01B5B50 左前门护板及玻璃升降器开关 (Related Parts)

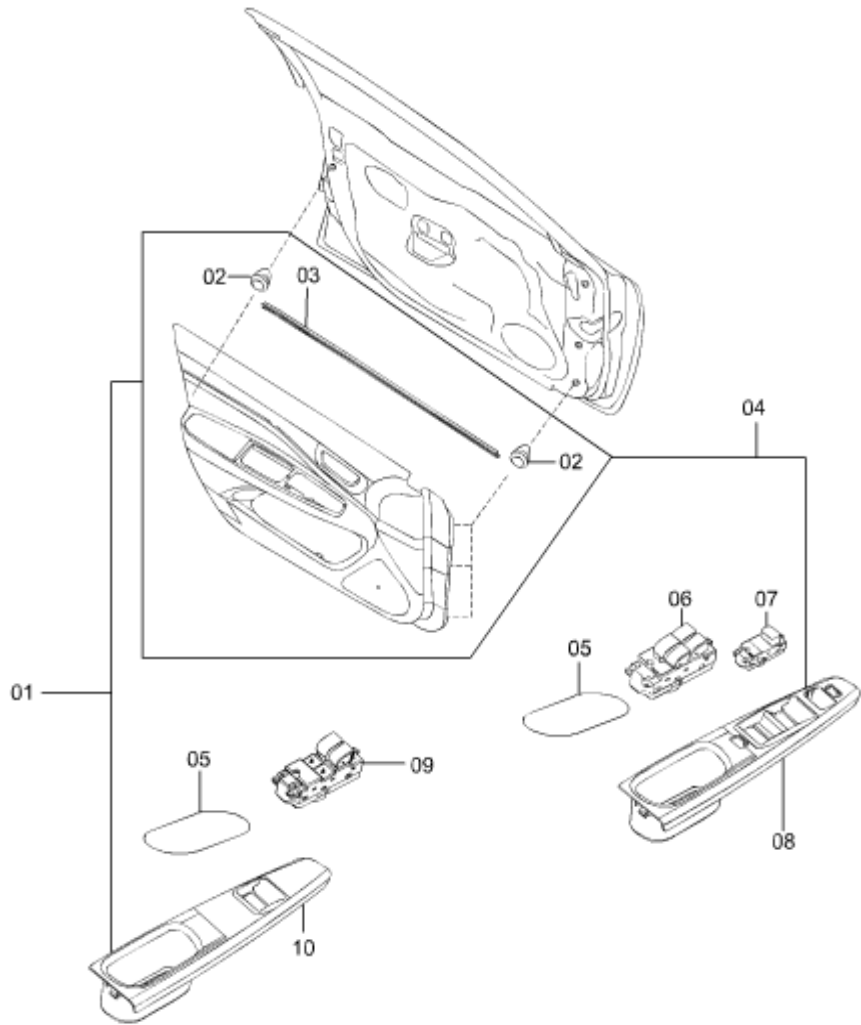

序号	备品名称	备注	备品代码	数量	
Num	Name of Spare	Comment	Code of Spare	QTY	
1					
2	卡扣 FASTENER		GJ6A68AB1	2	
3	左前门窗台内密封条 WTHSTPGLASS, IN, LH		FA0159821	1	
4	左前门护板装配总成-沙 色, 皮, 电动后视镜 TRIMFDOOR, LH	不包括玻璃升降器和外后 视镜调节开关 2012. 2. 15>>	FA0368450A56	1	
4	左前门护板装配总成-米 色, 皮, 电动后视镜 TRIMFDOOR, LH	不包括玻璃升降器和外后 视镜调节开关 2012. 2. 15>>	FA0368450A80	1	
4	左前门护板装配总成-沙 色, 布, 电动后视镜 TRIMFDOOR, LH	不包括玻璃升降器和外后 视镜调节开关	FA026845056	1	
4	左前门护板装配总成-米 色, 布, 电动后视镜 TRIMFDOOR, LH	不包括玻璃升降器和外后 视镜调节开关	FA026845080	1	
4	左前门护板装配总成-米 色, 皮, 电动后视镜 TRIMFDOOR, LH	不包括玻璃升降器和外后 视镜调节开关 >>2012. 2. 15	FA036845080	1	

总成号 B50B5 车身内部-门护板

分总成号 5840A01B5B50 左前门护板及玻璃升降器开关 Related Parts

序号	备品名称	备注	备品代码	数量	
Num	Name of Spare	Comment	Code of Spare	QTY	
4	左前门护板装配总成-沙色, 皮, 电动后视镜 TRIMFD00R, LH	不包括玻璃升降器和外后视镜调节开关 >>2012. 2. 15	FA036845056	1	
5	扶手开关板内装饰条-左前门, 11型, 沙色 COVER-RECESS, F, LH		FA0168454B56	1	
5	扶手开关板内装饰条-左前门, 沙色 COVER-RECESS, F, LH		FA016845456	1	
5	扶手开关板内装饰条-左前门, 米色 COVER-RECESS, F, LH		FA016845480	1	
5	扶手开关板内装饰条-左前门, 11型, 米色 COVER-RECESS, F, LH		FA0168454B80	1	
6	电举窗开关-司机侧, 黑色, B50 SWP/WMAIN	电动外后视镜, 四门电动车窗	FC016635002	1	
7	电动后视镜开关-08型, 黑色 SW-RMT MIRROR		FC016660002	1	

序号	备品名称	备注	备品代码	数量	
Num	Name of Spare	Comment	Code of Spare	QTY	
8	左前门开关面板-四门电动升降, 沙色 SWITCHPANEL, F, LH	电动外后视镜	FA02684L656	1	
8	左前门开关面板-四门电动升降, 米色 SWITCHPANEL, F, LH	电动外后视镜	FA02684L680	1	



总成号 B50B5 车身内部-门护板  
分总成号 5840A02B5B50 右前门护板及玻璃升降器开关 Front Doors Related Parts

5840A02B5B50 右前门护板及玻璃升降器开关 (Front Doors)

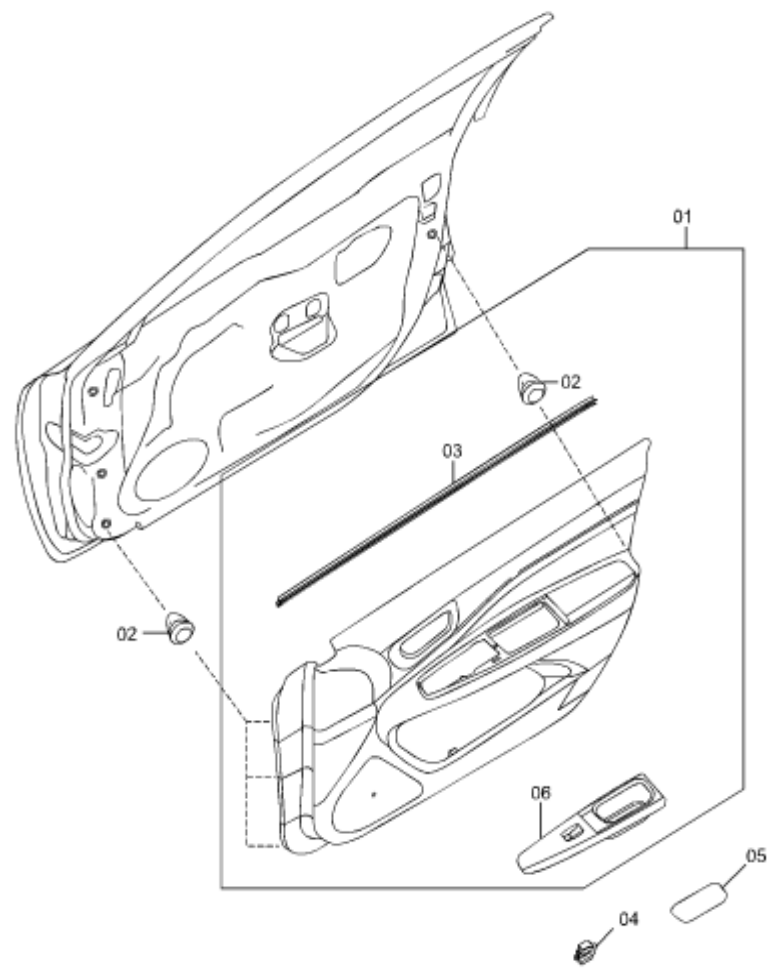

序号	备品名称	备注	备品代码	数量	
Num	Name of Spare	Comment	Code of Spare	QTY	
1	右前门护板装配总成-米色, 布 TRIMFDOOR, RH	不包括玻璃升降器开关	FA016842080	1	
1	右前门护板装配总成-米色, 皮 TRIMFDOOR, RH	不包括玻璃升降器开关; 2012. 2. 15>>	FA0368420A80	1	
1	右前门护板装配总成-米色, 皮 TRIMFDOOR, RH	不包括玻璃升降器开关; >>2012. 2. 15	FA036842080	1	
1	右前门护板装配总成-沙色, 皮 TRIMFDOOR, RH	不包括玻璃升降器开关; 2012. 2. 15>>	FA0368420A56	1	
1	右前门护板装配总成-沙色, 布 TRIMFDOOR, RH	不包括玻璃升降器开关	FA016842056	1	
1	右前门护板装配总成-沙色, 皮 TRIMFDOOR, RH	不包括玻璃升降器开关; >>2012, 2, 15	FA036842056	1	
2	卡扣 FASTENER		GJ6A68AB1	2	
3	右前门窗台内密封条 WTHSTPGLASS, IN, RH		FA0158821	1	

总成号 B50B5 车身内部-门护板

分总成号 5840A02B5B50 右前门护板及玻璃升降器开关 Front Doors Related Parts

序号	备品名称	备注	备品代码	数量	
Num	Name of Spare	Comment	Code of Spare	QTY	
4	电动窗开关总成-黑色 ASSSWP/WSUB		GE4T66370A02	1	
5	扶手开关板内装饰条- 右前门, 沙色 COVERRECESS, F, RH		FA016842456	1	
5	扶手开关板内装饰条- 右前门, 11型, 沙色 COVERRECESS, F, RH		FA0168424B56	1	
5	扶手开关板内装饰条- 右前门, 11型, 米色 COVERRECESS, F, RH		FA0168424B80	1	
5	扶手开关板内装饰条- 右前门, 米色 COVERRECESS, F, RH		FA016842480	1	
6	右前门开关面板 - 米色 SWITCHPANEL, F, RH		FA01684L180	1	
6	右前门开关面板 - 沙色 SWITCHPANEL, F, RH		FA01684L156	1	

总成号 B50B5 车身内部-门护板  
分总成号 5830A01B5B50 前门托架、玻璃升降器和外开手柄 Front Door Mechanisms

5830A01B5B50 前门托架、玻璃升降器和外开手柄 (Front Door Mechanisms)

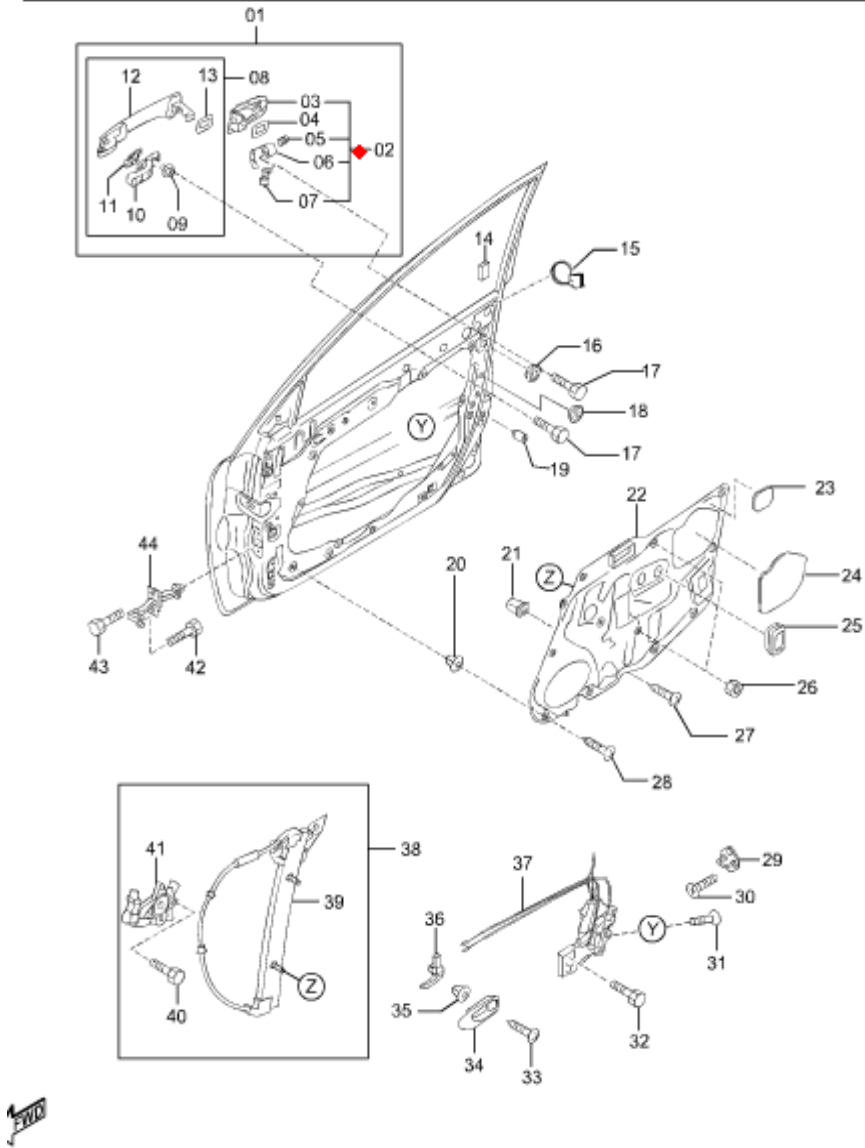

序号	备品名称	备注	备品代码	数量	
Num	Name of Spare	Comment	Code of Spare	QTY	
1	外开手柄总成-左前门、 中途底漆 HANDLEASSYOUT, LH		BFC0159410	1	
1	外开手柄总成-右前门、 中途底漆 HANDLEASSYOUT, RH		BFC0158410	1	
2	中途底漆大头底座总成- 左前门（烟台霍富） BASE (L), HANDLE		L14049220	1	
2	中途底漆大头底座总成- 右前门（烟台霍富） BASE (L), HANDLE		L14049420	1	
3	大头底座-右前门外开手 柄、中途底漆 BASEHANDLE, RH	和GV2A58412互换	FC0158412	1	
3	大头底座-左前门外开手 柄、中途底漆 BASEHANDLE, RH	和GV2A59412互换	FC0159412	1	
8	右门拉杆总成-中涂底 漆（烟台霍富） LEVER, OUTER HANDLE		L14049330	1	

总成号 B50B5 车身内部-门护板

分总成号 5830A01B5B50 前门托架、玻璃升降器和外开手柄 Front Door Mechanisms

序号	备品名称	备注	备品代码	数量	
Num	Name of Spare	Comment	Code of Spare	QTY	
8	左门拉杆总成-中涂底漆（烟台霍富） LEVER(L), OUTER HANDLE		L14049130	1	
12	拉杆-右门外开手柄、中途底漆 LEVERHANDLE, RH	和DD7058413互换	FC0158413	1	
12	拉杆-左门外开手柄、中途底漆 LEVERHANDLE, LH	和GV2A59413互换	FC0159413	1	
14	密封垫 PAD	>>2011. 9. 13	GJ6E58863A	1	
14	密封垫 PAD	2011. 9. 13>>	FA0158863	1	
15	线束夹子 CLIP/HARNES		B03858866	1	
16	孔盖 HOLEPLUG	2011. 5. 3>>	FC0151261	1	
16	堵盖 PLUG, HOLE	>>2011. 5. 3	BF6751261	1	
18	孔盖 HOLEPLUG	2011. 5. 3>>	FC0151261	1	
18	堵盖 PLUG, HOLE	>>2011. 5. 3	BF6751261	1	
19	限位缓冲块 CUSHION, RUBBER		FC0158873	1	

序号	备品名称	备注	备品代码	数量	
Num	Name of Spare	Comment	Code of Spare	QTY	
20	嵌装螺母 GROMMET, SCREW	2009. 11>>	FA0158975	24	
21	嵌装螺母 GROMMET, SCREW		FA0168AD5	1	
22	右前门托架总成-电动锁 CARRIERASSYMODULE		FA025897X	1	
22	左前门托架总成-电动锁 CARRIERASSYMODULE		FA025997X	1	
23	密封垫 PAD	>>2011. 10. 23	GJ6A58319A	1	
23	密封垫 PAD	2011. 10. 23>>	FC0158319	1	
24	堵盖-右门模块 PLUG, HOLE	>>2011. 10. 23	GJ6A58973A	1	
24	堵盖-左门模块 PLUG, HOLE	>>2011. 10. 23	GJ6A59973A	1	
24	左侧孔盖 COVERHOLELH	2011. 10. 23>>	FA0159973	1	
24	右侧孔盖 COVERHOLERH	2011. 10. 23>>	FA0158973	1	
25	堵盖 PLUG, HOLE		FC0158866	1	
26	突缘螺母 NUTFLANGE	2011. 11. 23>>	FQ999400603	1	
26	凸缘螺母 NUTFLANGE	>>2011. 11. 23	999400603	1	
27	自攻螺钉 SCREW-TAPPING		998650520B	1	

总成号 B50B5 车身内部-门护板

分总成号 5830A01B5B50 前门托架、玻璃升降器和外开手柄 Front Door Mechanisms

序号	备品名称	备注	备品代码	数量	
Num	Name of Spare	Comment	Code of Spare	QTY	
28	自攻螺钉 SCREW-TAPPING	与998450616互换	FQ998450616	1	
28	自攻螺钉 SCREW-TAPPING		998450616	1	
29	锁销门锁总成 STRIKERDOORLATCH		FA0158361	1	
30	螺钉 SCREW	替换904400825E	904400825	1	
31	自攻螺钉 SCREW-TAPPING	>>2011. 11. 13	9YA500601B	1	
31	自攻螺钉 SCREW-TAPPING	2011. 11. 13>>	FQ9YA500601B	1	
32	自攻螺钉 SCREW-TAPPING		907600512	1	
33	自攻螺钉 SCREW-TAPPING		998610516	1	
34	右门内开手柄座 - 黑色 COVERINHANDLE, RH		FA015830302	1	
34	左门内开手柄座 - 黑色 COVERINHANDLE, LH		FA015930302	1	
35	嵌装螺母 GROMMET-CREW		FQ999100501	1	
35	嵌装螺母 GROMMET-CREW		999100501	1	
36	左门内开手柄总成-1 1型, 雨燕灰 HANDLE ASSY-IN, LH		FA015933020	1	

序号	备品名称	备注	备品代码	数量	
Num	Name of Spare	Comment	Code of Spare	QTY	
36	右门内开手柄总成-11 型, 雨燕灰 HANDLE ASSY-IN, RH		FA015833020	1	
36	右门内开手柄总成 - 黑色 HANDLE ASSY-IN, RH		FA015833002	1	
36	左门内开手柄总成 - 黑色 HANDLE ASSY-IN, LH		FA015933002	1	
37	右前门电动锁总成 LATCHASSYDOOR, RH, PWR		FA0258310	1	
37	左前门电动锁总成 LATCHASSYDOOR, LH, PWR		FA0259310	1	
38	右前门电动玻璃升降器 REGWINDOW, RH;PWR		FA0158560	1	
38	左前门电动玻璃升降器 REGWINDOW, LH;PWR		FA0159560	1	
39	右前门电动玻璃升降器 支架总成 FRAMEASSYREG, RH		FA0158590	1	
39	左前门电动玻璃升降器 支架总成 FRAMEASSYREG, LH		FA0159590	1	
40	螺栓 BOLT		9YA750601	1	
41	左前门电机总成S MOTOR (R) , WINDOW		GJ6A5958XF	1	

总成号 B50B5 车身内部-门护板  
分总成号 5830A01B5B50 前门托架、玻璃升降器和外开手柄 Front Door Mechanisms

序号	备品名称	备注	备品代码	数量	
Num	Name of Spare	Comment	Code of Spare	QTY	
41	右前、左后门电机总成S MOTOR (L) , WINDOW		GJ6A5858XC	1	
42	螺栓 BOLT		9YA110616A	1	
43	螺栓 BOLT	替换994640616B	FQ994640616B	1	
44	前门限位器总成 CHECKERASSYDOOR		FC0158270	1	

总成号 B50B5 车身内部-门护板  
分总成号 7240A01B5B50 后门护板及玻璃升降器开关 Rear Door Trims & Related Parts

7240A01B5B50 后门护板及玻璃升降器开关 (Rear Door Trims & Related Parts)

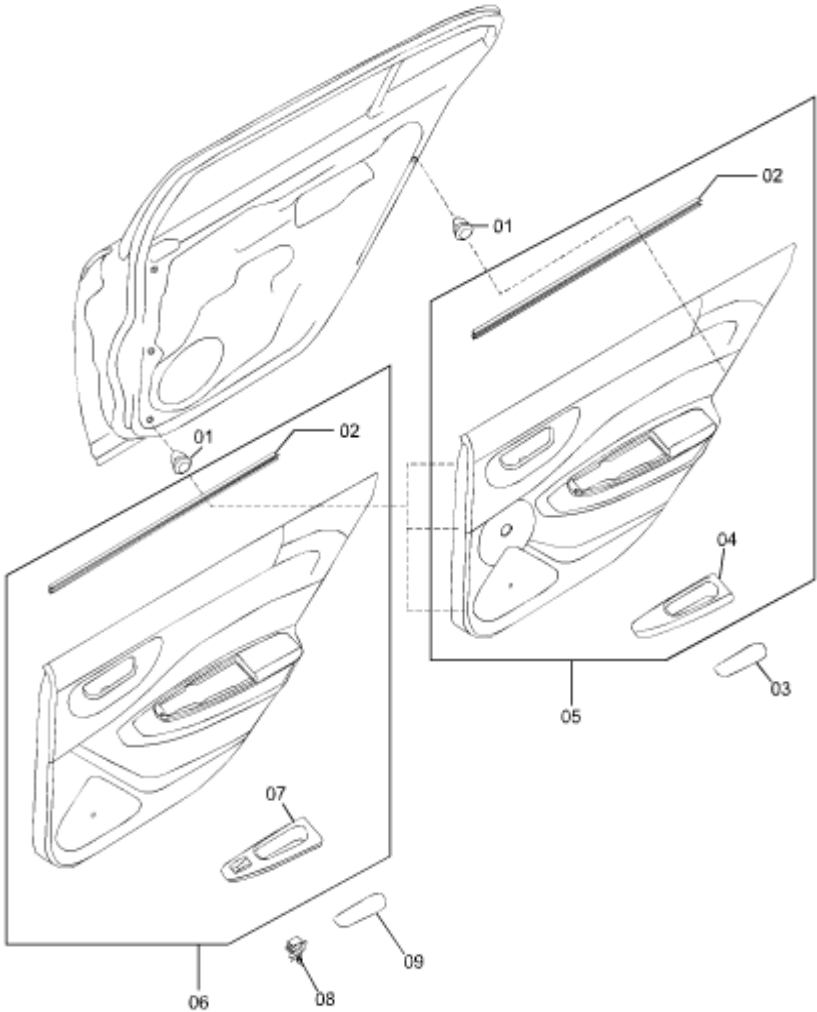

序号	备品名称	备注	备品代码	数量	
Num	Name of Spare	Comment	Code of Spare	QTY	
1	卡扣 FASTENER		GJ6A68AB1	4	
2	右后门窗台内密封条 WTHSTPGLASS, IN, RH		FA0172821	1	
2	左后门窗台内密封条 WTHSTPGLASS, IN, LH		FA0173821	1	
3	扶手开关板内装饰条-左 后门, 米色 COVERRECESS, R, LH		FA016855480	1	
3	扶手开关板内装饰条-左 后门, 沙色 COVERRECESS, R, LH		FA016855456	1	
3	扶手开关板内装饰条-左 后门, 11型, 米色 COVERRECESS, R, LH		FA0168554B80	1	
3	扶手开关板内装饰条-左 后门, 11型, 沙色 COVERRECESS, R, LH		FA0168554B56	1	
6	左后门护板装配总成-沙 色, 皮, 电动 TRIMRDOOR, LH	不包括玻璃升降器开关	FA036855056	1	

总成号 B50B5 车身内部-门护板

分总成号 7240A01B5B50 后门护板及玻璃升降器开关 Rear Door Trims & Related Parts

序号	备品名称	备注	备品代码	数量	
Num	Name of Spare	Comment	Code of Spare	QTY	
6	右后门护板装配总成-米色, 布, 电动 TRIMRDOOR, RH	不包括玻璃升降器开关; >>2012. 2. 15	FA026852080	1	
6	右后门护板装配总成-米色, 皮, 电动 TRIMRDOOR, RH	不包括玻璃升降器开关	FA0368520A80	1	
6	右后门护板装配总成-沙色, 皮, 电动 TRIMRDOOR, RH	不包括玻璃升降器开关	FA0368520A56	1	
6	左后门护板装配总成-沙色, 布, 电动 TRIMRDOOR, LH	不包括玻璃升降器开关; 2012. 2. 15>>	FA026855056	1	
6	右后门护板装配总成-米色, 皮, 电动 TRIMRDOOR, LH	不包括玻璃升降器开关; 2012. 2. 15>>	FA036852080	1	
6	左后门护板装配总成-沙色, 皮, 电动 TRIMRDOOR, LH	不包括玻璃升降器开关 2012. 2. 15>>	FA0368550A56	1	
6	左后门护板装配总成-米色, 皮, 电动 TRIMRDOOR, LH	不包括玻璃升降器开关 2012. 2. 15>>	FA0368550A80	1	

序号	备品名称	备注	备品代码	数量	
Num	Name of Spare	Comment	Code of Spare	QTY	
6	左后门护板装配总成-米色, 布, 电动 TRIMRDOOR, LH	不包括玻璃升降器开关	FA026855080	1	
6	左后门护板装配总成-米色, 皮, 电动 TRIMRDOOR, LH	不包括玻璃升降器开关 >>2012. 2. 15	FA036855080	1	
6	右后门护板装配总成-沙色, 布, 电动 TRIMRDOOR, RH	不包括玻璃升降器开关 >>2012. 2. 15	FA026852056	1	
6	右后门护板装配总成-沙色, 皮, 电动 TRIMRDOOR, RH	不包括玻璃升降器开关 >>2012. 2. 15	FA036852056	1	
7	右后门开关面板-米色, 电动升降 SWITCHPANEL, R, RH		FA02685L180	1	
7	左后门开关面板-沙色, 电动升降 SWITCHPANEL, R, LH		FA02685L656	1	
7	右后门开关面板-沙色, 电动升降 SWITCHPANEL, R, RH		FA02685L156	1	



总成号 B50B5 车身内部-门护板

分总成号 7240A01B5B50 后门护板及玻璃升降器开关 Rear Door Trims & Related Parts

序号	备品名称	备注	备品代码	数量	
Num	Name of Spare	Comment	Code of Spare	QTY	
7	左后门开关面板-米色, 电动升降 SWITCHPANEL, R, LH		FA02685L680	1	
8	电动窗开关总成-黑色 ASSSWP/WSUB		GE4T66370A02	1	
9	扶手开关板内装饰条- 右后门, 米色 COVERRECESS, R, RH		FA016852480	1	
9	扶手开关板内装饰条- 右后门, 11型, 沙色 COVER-RECESS, R, RH		FA0168524B56	1	
9	扶手开关板内装饰条- 右后门, 11型, 米色 COVER-RECESS, R, RH		FA0168524B80	1	
9	扶手开关板内装饰条- 右后门, 沙色 COVER-RECESS, R, RH		FA016852456	1	

总成号 B50B5 车身内部-门护板  
分总成号 7230A01B5B50 后门托架、玻璃升降器、外开手柄 Rear Door Mechanisms

7230A01B5B50 后门托架、玻璃升降器、外开手柄 (Rear Door Mechanisms)

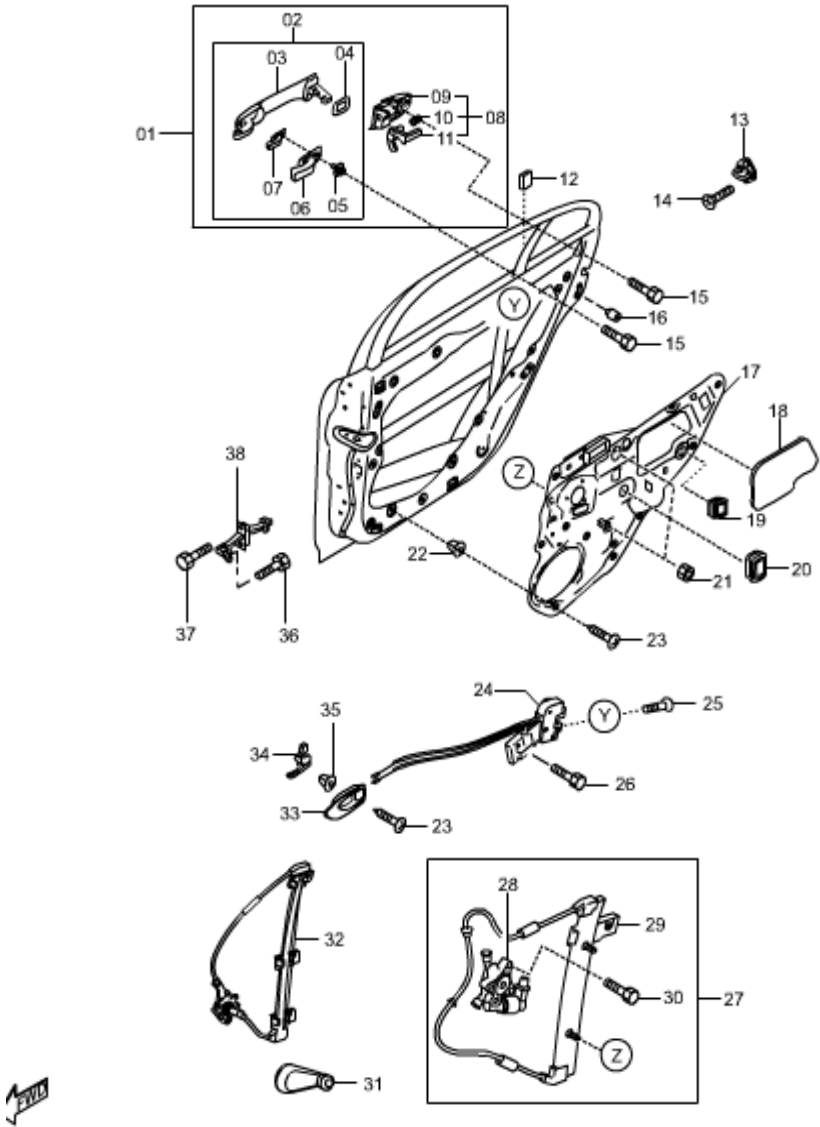

序号	备品名称	备注	备品代码	数量	
Num	Name of Spare	Comment	Code of Spare	QTY	
1	外开手柄总成-右后门、 中途底漆 HANDLEASSYOUT, RH	替换FA0172410#E1	FA0172410A#E1	1	
1	外开手柄总成-左后门、 中途底漆 HANDLEASSYOUT, LH	替换FA0173410#E1	FA0173410A#E1	1	
2	右门拉杆总成-中涂底 漆（烟台霍富） LEVER, OUTER HANDLE		L14049330	1	
2	左门拉杆总成-中涂底 漆（烟台霍富） LEVER (L), OUTER HANDLE		L14049130	1	
3	拉杆-左门外开手柄、中 途底漆 LEVERHANDLE, LH	和GV2A59413互换	FC0159413	1	
3	拉杆-右门外开手柄、 中途底漆 LEVERHANDLE, RH	和DD7058413互换	FC0158413	1	
8	中涂底漆大头底座总 成-左后门 BASE (L), HANDLE	>>2011. 11. 8	L14050120	1	

总成号 B50B5 车身内部-门护板

分总成号 7230A01B5B50 后门托架、玻璃升降器、外开手柄 Rear Door Mechanisms

序号	备品名称	备注	备品代码	数量	
Num	Name of Spare	Comment	Code of Spare	QTY	
8	中涂底漆大头底座总成-右后门 BASE (R) , HANDLE	>>2011. 11. 8	L14050320	1	
8	中涂底漆大头底座总成-左后门 BASE (L) , HANDLE	2011. 11. 8>>	L14050120A	1	
8	中涂底漆大头底座总成-右后门 BASE (R) , HANDLE	2011. 11. 8>>	L14050320A	1	
9	大头底座左后门 - 中途底漆 BASEHANDLE, LH	和GV2A73412互换	FC0173412	1	
9	大头底座右后门 - 中途底漆 BASEHANDLE, RH	和GV2A72412互换	FC0172412	1	
12	密封垫 PAD	>>2011. 9. 13	GJ6E58863A	1	
12	密封垫 PAD	2011. 9. 13>>	FA0158863	1	
13	锁环 STRIKER		GJ6A58361A	1	
14	螺钉 SCREW	替换904400825E	904400825	1	

序号	备品名称	备注	备品代码	数量	
Num	Name of Spare	Comment	Code of Spare	QTY	
16	限位缓冲块 CUSHION, RUBBER		FC0158873	1	
17	左后门托架总成-电动升降器 CARRIERASSYMODULE		FA027397X	1	
17	右后门托架总成-电动升降器 CARRIERASSYMODULE		FA027297X	1	
18	大孔蒙皮-右门模板 COVER (RR, R) , HOLE-DOOR IN.	2011. 10. 23>>	FA0172973	1	
18	左侧孔盖 GROMMET. LH	>>2011. 10. 23	GJ6A73973A	1	
18	右侧孔盖 GROMMET. RH	>>2011. 10. 23	GJ6A72973A	1	
18	大孔蒙皮-左门模板 COVER (RR, R) , HOLE-DOOR IN.	2011. 10. 23>>	FA0173973	1	
19	孔罩 - 沙色 ESCUTCHEON		FA015858256	1	
19	孔罩 - 米色 ESCUTCHEON		FA015858280	1	
20	堵盖 PLUG, HOLE		FC0158866	1	
21	突缘螺母 NUTFLANGE	2011. 10. 23>>	FQ999400603	1	
21	凸缘螺母 NUTFLANGE	>>2011. 10. 23	999400603	1	
22	嵌装螺母 GROMMET, SCREW	2009. 11>>	FA0158975	1	

总成号 B50B5 车身内部-门护板

分总成号 7230A01B5B50 后门托架、玻璃升降器、外开手柄 Rear Door Mechanisms

序号	备品名称	备注	备品代码	数量	
Num	Name of Spare	Comment	Code of Spare	QTY	
23	自攻螺钉 SCREW-TAPPING	与998450616互换	FQ998450616	1	
23	自攻螺钉 SCREW-TAPPING		998610516	1	
23	自攻螺钉 SCREW-TAPPING		998450616	1	
24	左后门电动锁总成 LATCHASSYDOOR, LH		FA0273310	1	
24	右后门电动锁总成 LATCHASSYDOOR, RH		FA0272310	1	
25	自攻螺钉 SCREW-TAPPING	2011. 11. 13>>	FQ9YA500601B	1	
25	自攻螺钉 SCREW-TAPPING	>>2011. 11. 13	9YA500601B	1	
26	自攻螺钉 SCREW-TAPPING		907600512	1	
27	右后门电动玻璃升降器 REGWINDOW, RH;PWR		FA0272560	1	
27	左后门电动玻璃升降器 REGWINDOW, LH;PWR		FA0273560	1	
28	右后门电机总成S ELECTRICAL MOTOR	B50右后门电机总成	G22C5958XC	1	
28	右前、左后门电机总成S MOTOR (L) , WINDOW		GJ6A5858XC	1	
29	支架总成-右门玻璃升 降器 FRAMEASSYREG, RH		FA0272590	1	

序号	备品名称	备注	备品代码	数量	
Num	Name of Spare	Comment	Code of Spare	QTY	
29	支架总成-左门玻璃升 降器 FRAMEASSYREG, LH		FA0273590	1	
30	螺栓 BOLT		9YA11A501A	1	
30	螺栓 BOLT		9YA750601	1	
33	左门内开手柄座 - 黑色 COVERINHANDLE, LH		FA015930302	1	
33	右门内开手柄座 - 黑色 COVERINHANDLE, RH		FA015830302	1	
34	右门内开手柄总成 - 黑色 HANDLEASSYIN, RH		FA015833002	1	
34	右门内开手柄总成-11 型, 雨燕灰 HANDLE ASSY-IN, RH		FA015833020	1	
34	左门内开手柄总成-11 型, 雨燕灰 HANDLEASSYIN, RH		FA015933020	1	
34	左门内开手柄总成 - 黑色 HANDLEASSYIN, LH		FA015933002	1	
35	嵌装螺母 GROMMET-CREW		FQ999100501	1	

总成号 B50B5 车身内部-门护板  
分总成号 7230A01B5B50 后门托架、玻璃升降器、外开手柄 Rear Door Mechanisms

序号	备品名称	备注	备品代码	数量	
Num	Name of Spare	Comment	Code of Spare	QTY	
35	嵌装螺母 GROMMET-CREW		999100501	1	
36	螺栓 BOLT		9YA110616A	1	
37	螺栓 BOLT	替换994640616B	FQ994640616B	1	
38	车门限位器总成 CHECKERASSYDOOR		FC0172270	1	

总成号 B50B6 车身内部-护板、护面  
分总成号 6800A01B6B50 带天窗顶棚护板 Ceiling Trims With Sunroof

6800A01B6B50 带天窗顶棚护板 (Ceiling Trims)

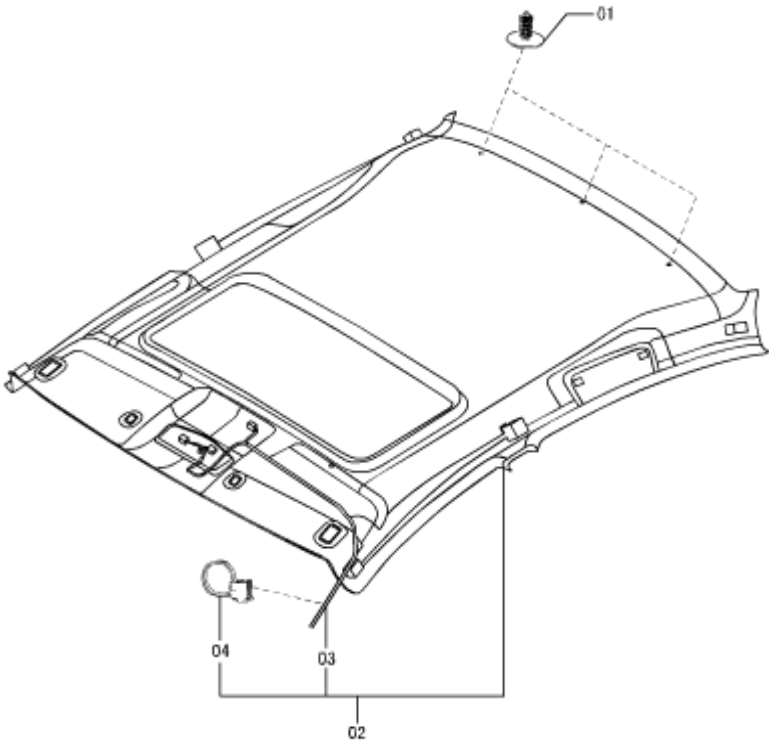

序号	备品名称	备注	备品代码	数量	
Num	Name of Spare	Comment	Code of Spare	QTY	
1	卡扣 - 米色 FASNER		FA016937780	1	
1	卡扣 - 沙色 FASNER		FA016937756	1	
2	顶棚装配总成-12型, 沙色, 带天窗 CEILING-TOP	尊贵型	5BA26803056	1	
2	顶棚装配总成 - 米色, 带天窗 CEILING-TOP	>>2010. 8. 26	FA036803080	1	
2	顶棚装配总成-米色, 带天窗 CEILING-TOP	2010. 8. 26>>	FA0368030A80	1	
2	顶棚装配总成-沙色, 带天窗 CEILING-TOP		FA0368030A56	1	
2	顶棚装配总成-12型, 米色, 带天窗 CEILING-TOP	尊贵版	5BA26803080	1	
2	顶棚装配总成-12型, 米色, 天窗版 CEILING-TOP	天窗版	5BA16803080	1	

总成号 B50B6 车身内部-护板、护面

分总成号 6800A01B6B50 带天窗顶棚护板 Ceiling Trims With Sunroof

序号	备品名称	备注	备品代码	数量	
Num	Name of Spare	Comment	Code of Spare	QTY	
2	顶棚装配总成-12型, 沙色, 天窗版 CEILING-TOP	天窗版	5BA16803056	1	
3	顶棚线束总成-MT/AT天 窗版、12型 WIRINGASSYROOM		5BA267100	1	
3	顶棚线束总成-MT/AT尊 贵型、12型 WIRINGASSYROOM		5BA367100	1	
3	顶棚线束总成-带天窗、 11型 WIRINGASSYROOM		FA0367100A	1	
3	顶棚线束总成-带天窗 WIRINGASSYROOM		FA0367100	1	
4	顶棚线束固定卡子 CLIP		FA01680C0	1	

总成号 B50B6 车身内部-护板、护面  
分总成号 6800A02B6B50 不带天窗顶棚护板 Ceiling Trims Without Sunroof

6800A02B6B50 不带天窗顶棚护板 (Ceiling Trims)

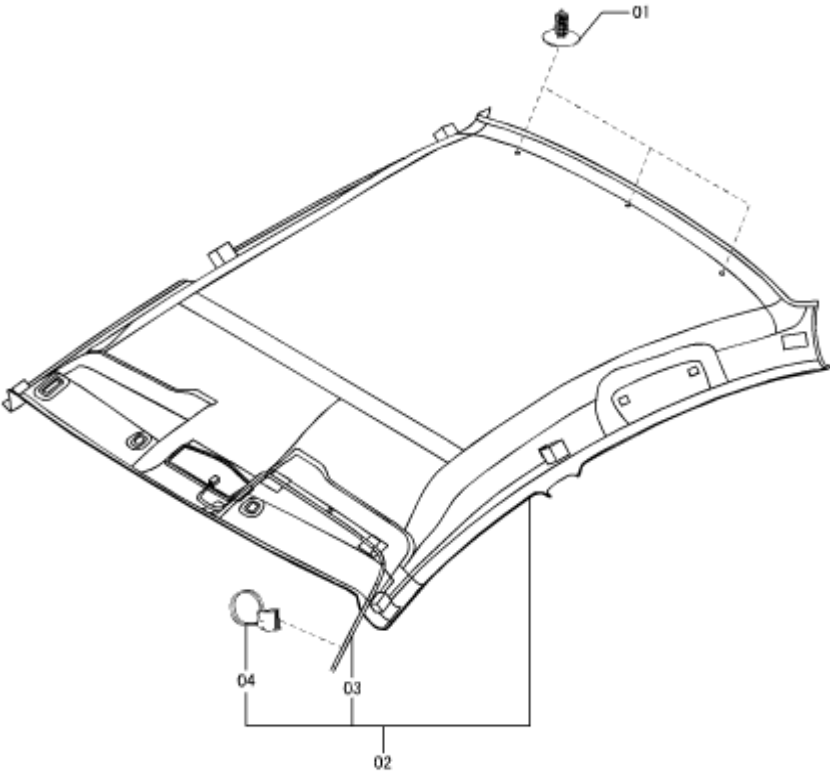

序号	备品名称	备注	备品代码	数量	
Num	Name of Spare	Comment	Code of Spare	QTY	
1	卡扣 - 米色 FASNER		FA016937780	1	
1	卡扣 - 沙色 FASNER		FA016937756	1	
2	顶棚装配总成-12型, 米色, 不带天窗 CEILING-TOP		5BA06803080	1	
2	顶棚装配总成-12型, 沙色, 不带天窗 CEILING-TOP		5BA06803056	1	
2	顶棚装配总成 - 沙色, 不带天窗 CEILING-TOP		FA016803056	1	
2	顶棚装配总成 - 米色, 不带天窗 CEILING-TOP		FA016803080	1	
3	顶棚线束总成-MT/AT豪华型、12型 WIRINGASSYROOM	12年型 MT/AT豪华型用;	5BA067100	1	
3	顶棚线束总成-不带天窗 WIRINGASSYROOM	老款不带天窗; 12年型 MT/AT基本型、舒适型、时尚型用	FA0167100	1	
4	顶棚线束固定卡子 CLIP		FA01680C0	1	



总成号 B50B6 车身内部-护板、护面  
分总成号 6820A01B6B50 A、B、C柱护板 Pillar Trims

6820A01B6B50 A、B、C 柱护板 (Pillar Trims)

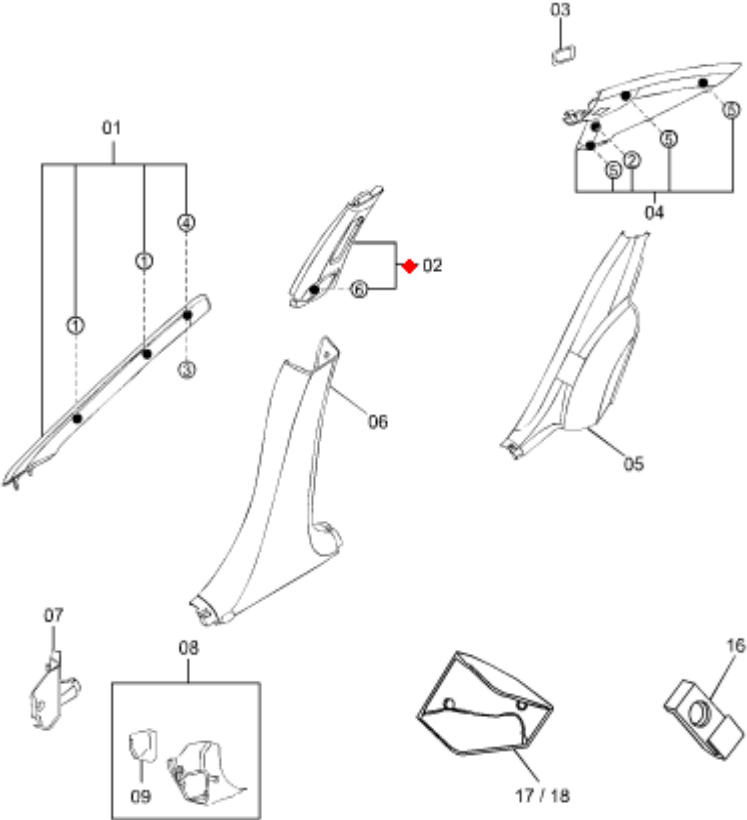

①	②	③	④	⑤	⑥
10	11	12	13	14	15

序号	备品名称	备注	备品代码	数量	
Num	Name of Spare	Comment	Code of Spare	QTY	
1	A柱右上护板装配总成 - 米色 TRIMASSYAPLR, RH		FA016816080	1	
1	A柱左上护板装配总成 - 沙色 TRIMASSYAPLR, LH		FA016817056	1	
1	A柱右上护板装配总成 - 沙色 TRIMASSYAPLR, RH		FA016816056	1	
1	A柱左上护板装配总成 - 米色 TRIMASSYAPLR, LH		FA016817080	1	
2	B柱左上护板装配总成 - 米色 TRIMBPILLAR, UP, LH		FA016821080	1	
2	B柱右上护板装配总成 - 米色 TRIMBPILLAR, UP, RH		FA016819080	1	
2	B柱左上护板装配总成 - 沙色 TRIMBPILLAR, UP, LH		FA016821056	1	

总成号 B50B6 车身内部-护板、护面

分总成号 6820A01B6B50 A、B、C柱护板 Pillar Trims

序号	备品名称	备注	备品代码	数量	
Num	Name of Spare	Comment	Code of Spare	QTY	
2	B柱右上护板装配总成 - 沙色 TRIMBPILLAR, UP, RH		FA016819056	1	
3	C柱右上装饰盖 - 米色 COVERCPLR, UP, RH		FA01682G180	1	
3	C柱左上装饰盖 - 沙色 COVERCPLR, UP, LH		FA01682H156	1	
3	C柱左上装饰盖 - 米色 COVERCPLR, UP, LH		FA01682H180	1	
3	C柱右上装饰盖 - 沙色 COVERCPLR, UP, RH		FA01682G156	1	
4	C柱左上护板装配总成 - 沙色 TRIMCPILLAR, LH		FA016826056	1	
4	C柱左上护板装配总成 - 米色 TRIMCPILLAR, LH		FA016826080	1	
4	C柱右上护板装配总成 - 沙色 TRIMCPILLAR, RH		FA016825056	1	
4	C柱右上护板装配总成 - 米色 TRIMCPILLAR, RH		FA016825080	1	

序号	备品名称	备注	备品代码	数量	
Num	Name of Spare	Comment	Code of Spare	QTY	
5	C柱左下护板装配总成 - 沙色 TRIMT/HOUSE, LH		FA016877056	1	
5	C柱左下护板装配总成 - 米色 TRIMT/HOUSE, LH		FA016877080	1	
5	C柱右下护板装配总成 - 沙色 TRIMT/HOUSE, RH		FA016876056	1	
5	C柱右下护板装配总成 - 米色 TRIMT/HOUSE, RH		FA016876080	1	
6	B柱左下护板装配总成 - 米色 TRIMBPILLAR, LW, LH		FA016823080	1	
6	B柱右下护板装配总成 - 沙色 TRIMBPILLAR, LW, RH		FA016822056	1	
6	B柱右下护板装配总成 - 米色 TRIMBPILLAR, LW, RH		FA016822080	1	

总成号 B50B6 车身内部-护板、护面

分总成号 6820A01B6B50 A、B、C柱护板 Pillar Trims

序号	备品名称	备注	备品代码	数量	
Num	Name of Spare	Comment	Code of Spare	QTY	
6	B柱左下护板装配总成 - 沙色 TRIMBPILLAR, LW, LH		FA016823056	1	
7	A立柱右下护板总成 - 沙色 TRIMASSYFSIDE, RH		FA016837034	1	
7	A立柱右下护板总成 - 米色 TRIMASSYFSIDE, RH		FA016837080	1	
8	A立柱左下护板总成 - 米色 TRIMASSYFSIDE, LH		FA016839080	1	
8	A立柱左下护板总成 - 沙色 TRIMASSYFSIDE, LH		FA016839034	1	
9	盖板-A立柱左下护板, 沙色 COVERJ/BOX		FA016838134	1	
9	盖板-A立柱左下护板, 米色 COVERJ/BOX		FA016838180	1	

序号	备品名称	备注	备品代码	数量	
Num	Name of Spare	Comment	Code of Spare	QTY	
10	卡簧 SPRING, UPPER PLATE		LB8264345	2	
11	卡簧 SPRING, UPPER PLATE		LA1068D21	1	
12	锁套-卡扣 GROMMET-SCREW		FA0168155	2	
13	锁柱-卡扣 GROMMET-SCREW		GJ6A68162	1	
14	卡扣 FASTENER		GE4T68865A	3	
15	卡簧 CLIP, TRIM		GJ1268865	1	
16	左侧支架1 BRACKET , 1		FA0168773	2	
16	右侧支架1 BRACKET , 1		FA0168763	2	
17	右侧支架2 BRACKET , 2		FA0168767	1	
18	左侧支架2 BRACKET , 2		FA0168777	1	

总成号 B50B6 车身内部-护板、护面  
分总成号 6840A01B6B50 行李箱护板和门槛装饰板 Trims & Scuff Plates

6840A01B6B50 行李箱护板和门槛装饰板 (Trims & Scuff Plates)

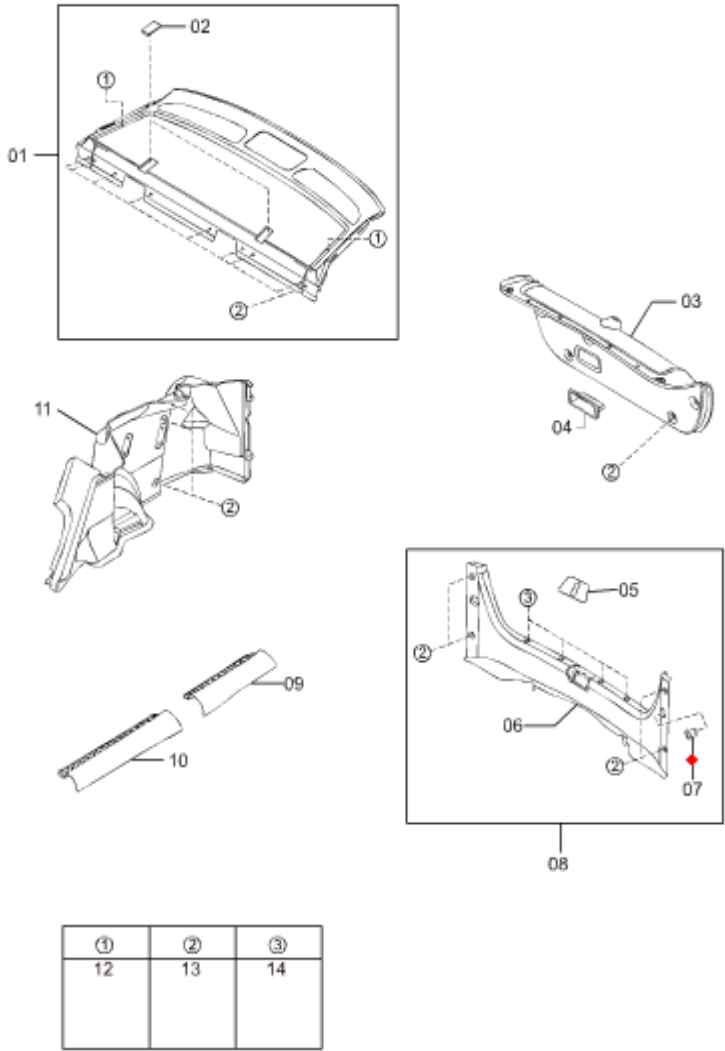

序号	备品名称	备注	备品代码	数量	
Num	Name of Spare	Comment	Code of Spare	QTY	
1	包裹架护板装配总成-米色 TRIMASSYRPKG		FA01683A080	1	
1	包裹架护板装配总成-沙色 TRIMASSYRPKG		FA01683A056	1	
3	行李箱盖护面 - 黎明黑 TRIMTRUNKLID		FA01688W103	1	
4	抠手-行李箱盖内衬板, 黑色 RECESSL/G		FC0168966	1	
5	行李箱锁装饰盖 - 黑色 BEZELLOCK		FA016889402	1	
6	行李箱后围护板总成 - 黑色 TRIMASSYTRUNKEND		FA016889X02	1	
7	堵塞-后围板护板, 黑色 PLUG		FA016889202	1	
9	左后门槛装饰板 - 沙色 PLATESCUFF, R, LH		FA016874056	1	
9	左后门槛装饰板 - 米色 PLATESCUFF, R, LH		FA016874080	1	
9	右后门槛装饰板 - 沙色 PLATESCUFF, R, RH		FA016873056	1	
9	右后门槛装饰板 - 米色 PLATESCUFF, R, RH		FA016873080	1	
10	右前门槛装饰板 - 米色 PLATESCUFF, F, RH		FA016871080	1	
10	左前门槛装饰板 - 米色 PLATESCUFF, F, LH		FA016872080	1	
10	左前门槛装饰板 - 沙色 PLATESCUFF, F, LH		FA016872056	1	

总成号 B50B6 车身内部-护板、护面

分总成号 6840A01B6B50 行李箱护板和门槛装饰板 Trims & Scuff Plates

序号	备品名称	备注	备品代码	数量	
Num	Name of Spare	Comment	Code of Spare	QTY	
10	右前门槛装饰板 - 沙色 PLATESCUFF, F, RH		FA016871056	1	
11	行李箱右护面总成 - 黎明黑 TRIMTRUNKSIDE, RH		FA016885003	1	
11	行李箱左护面总成 - 黎明黑 TRIMTRUNKSIDE, LH		FA016887003	1	
12	卡扣 FASTENER		GJ6A68AB1	2	
13	卡扣 FASTENER		FC016888502	34	

总成号 B50B6 车身内部-护板、护面  
分总成号 6860A01B6B50 地毯和衬垫 Floor Mats & Pads

6860A01B6B50 地毯和衬垫 (Floor Mats & Pads)

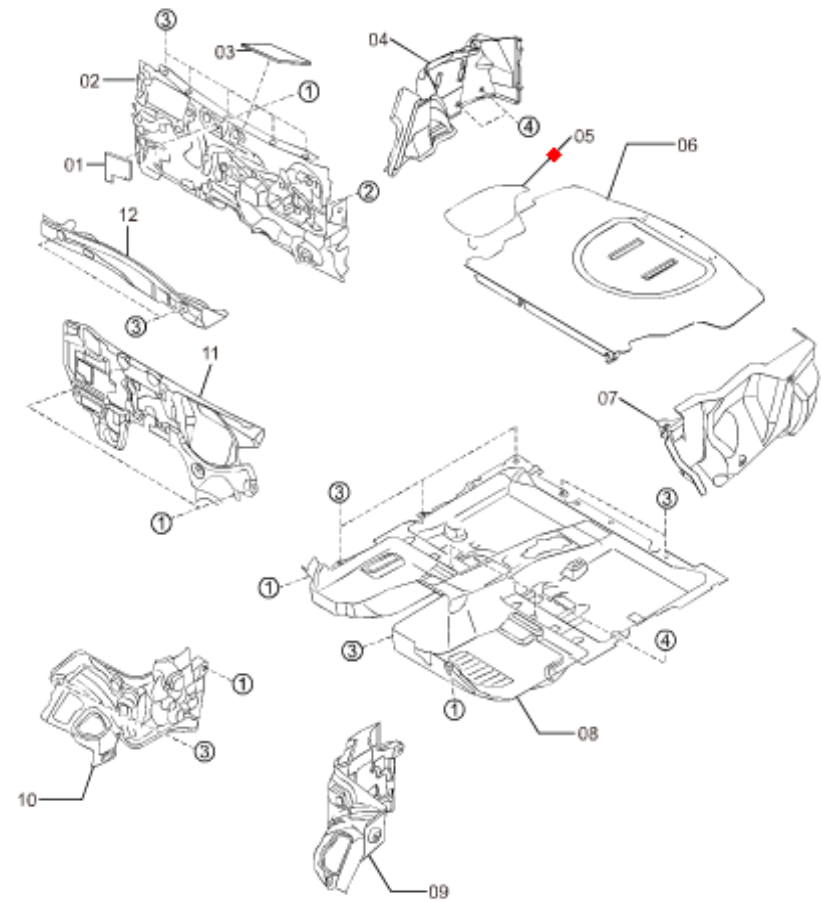

①	②	③	④
13	14	15	16



序号	备品名称	备注	备品代码	数量	
Num	Name of Spare	Comment	Code of Spare	QTY	
1	制动支架衬垫 COVER-HOLE, #2	2011. 10. 23>>	FC01686L2	1	
1	制动支架衬垫 COVER-HOLE, #2	>>2011. 10. 23	GJ6F686L2A	1	
2	衬垫总成前档板 INSASSYDASH, LWR		FA016863X	1	
3	换挡拉丝衬垫 COVER-HOLE, #3		FC01686L3	1	
4	行李箱右护面总成 - 黎明黑 TRIMTRUNKSIDE, RH		FA016885003	1	
5	千斤顶盖板-行李箱仓右侧 BOARDASSYTRUNK, RH		FC01688E0	1	
6	行李箱地毯总成 - 黎明黑 MATASSYTRUNK		FA016881X03	1	
7	行李箱左护面总成 - 黎明黑 TRIMTRUNKSIDE, LH		FA016887003	1	
8	B50地毯总成-米色 MAT ASSY-FLOOR		FA0168670A85	1	
8	B50地毯总成-沙色 MAT ASSY-FLOOR		FA0168670A34	1	
8	地毯-米色, B50出租车 MAT ASSY-FLOOR	南京、福州、北京出租车 专用	5BA06867085	1	
9	机仓左衬垫 INS-WHL APRON, LH		GJ6A68619A	1	
10	机仓右衬垫 INS-WHL APRON, RH		FA0168618	1	
11	发动机下部隔热衬垫 INS-ENG ROOM, LWR		GJ6A68612B	1	

总成号 B50B6 车身内部-护板、护面

分总成号 6860A01B6B50 地毯和衬垫 Floor Mats & Pads

序号	备品名称	备注	备品代码	数量	
Num	Name of Spare	Comment	Code of Spare	QTY	
12	发动机上部隔热衬垫 INS-ENG ROOM		GJ6A68611A	1	
13	凸缘螺母 NUTFLANGE	2009. 11>>	FA0168615	5	
13	凸缘螺母 NUTFLANGE	>>2009. 11	B10068615	5	
14	旋紧螺母 NUT-FLANGE CAP		B02J68625	1	
15	卡扣 FASTENER		FC0168865	6	
15	卡扣 FASTENER		G03268865A	6	
16	卡扣-地毯 FASTENER		FC0268885	1	

总成号 B50B6 车身内部-护板、护面  
分总成号 5380A01B6B50 地板附件（孔盖） Floor Attachments(Hole Covers)

5380A01B6B50 地板附件（孔盖）(Floor Attachments (Hole Covers))

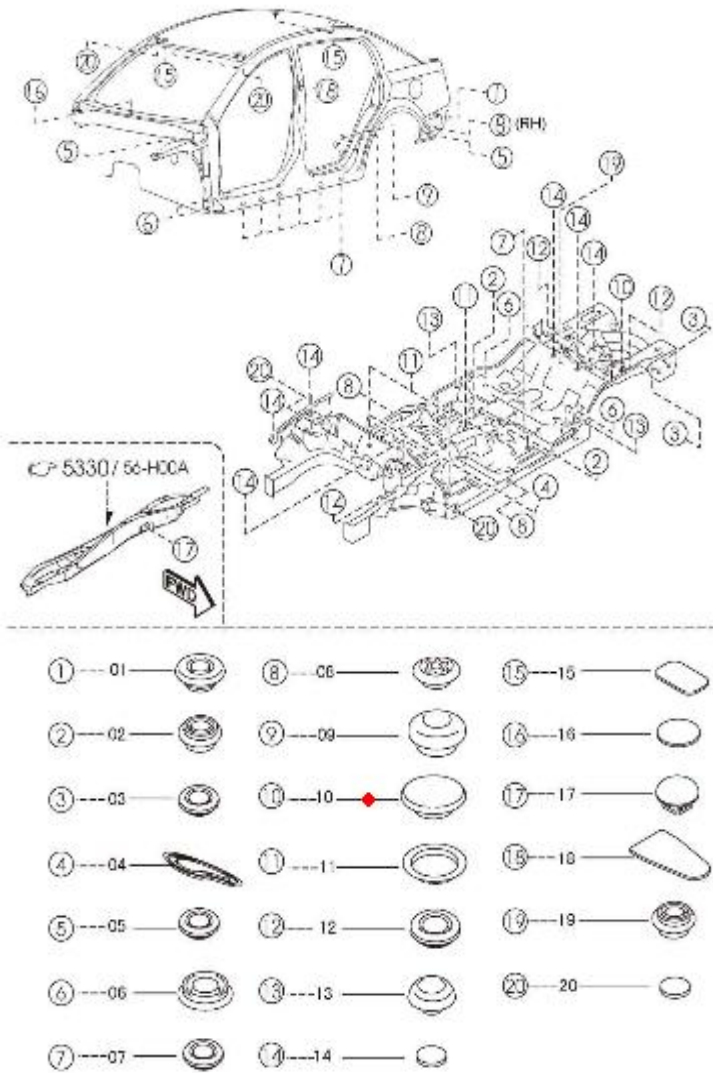

序号	备品名称	备注	备品代码	数量	
Num	Name of Spare	Comment	Code of Spare	QTY	
1	孔盖 HOLEPLUG		FC0151264	1	
2	孔盖 HOLEPLUG		FC0151261	2	
3	孔盖 HOLEPLUG		FC0256051	2	
4	溢流孔堵塞 PLUG, DRAIN	替换GJ6A56052	FC0456052	1	
4	溢流孔堵塞 PLUG, DRAIN		GJ6A56052	1	
5	孔盖 HOLEPLUG		FC0156052	2	
6	孔盖 HOLEPLUG		FC0156053	3	
7	孔盖 HOLEPLUG	替换GA5R56052A	FC0256052	1	
8	孔盖 HOLEPLUG		FC0356051	1	
9	溢流孔堵塞 PLUG, DRAIN		FC0156615	1	
10	盖辅助孔 COVERSERVICEHOLE		FC0156639	1	
12	孔盖 HOLEPLUG		FC0161238	1	
13	胶堵 PLUGDRAIN		FC0162869	1	
14	盖子 COVER, HOLE		LA0157425A	1	



总成号 B50B6 车身内部-护板、护面  
分总成号 5380A01B6B50 地板附件（孔盖） Floor Attachments(Hole Covers)

序号	备品名称	备注	备品代码	数量	
Num	Name of Spare	Comment	Code of Spare	QTY	
15	封孔胶贴 PADPROTECTOR	替换B09256052	FC0167PP1	1	
16	封孔胶贴 HOLECOVER, A		FC01686L1	1	
17	堵塞 PLUG-HOLE		FC0156054	1	
18	封孔胶垫 COVERHOLE		FC0156056	1	
19	溢流孔堵塞 PLUG, DRAIN		B09256052	1	
19	溢流孔堵塞 PLUG, DRAIN		FC0356052	1	
20	孔盖 COVER, HOLE		FC01560B1	1	

总成号 B50B7 车身内部-天窗、钥匙组件、气囊等  
分总成号 6330A01B7B50 天窗 Sun Roof

6330A01B7B50 天窗 (Windshield Washer)

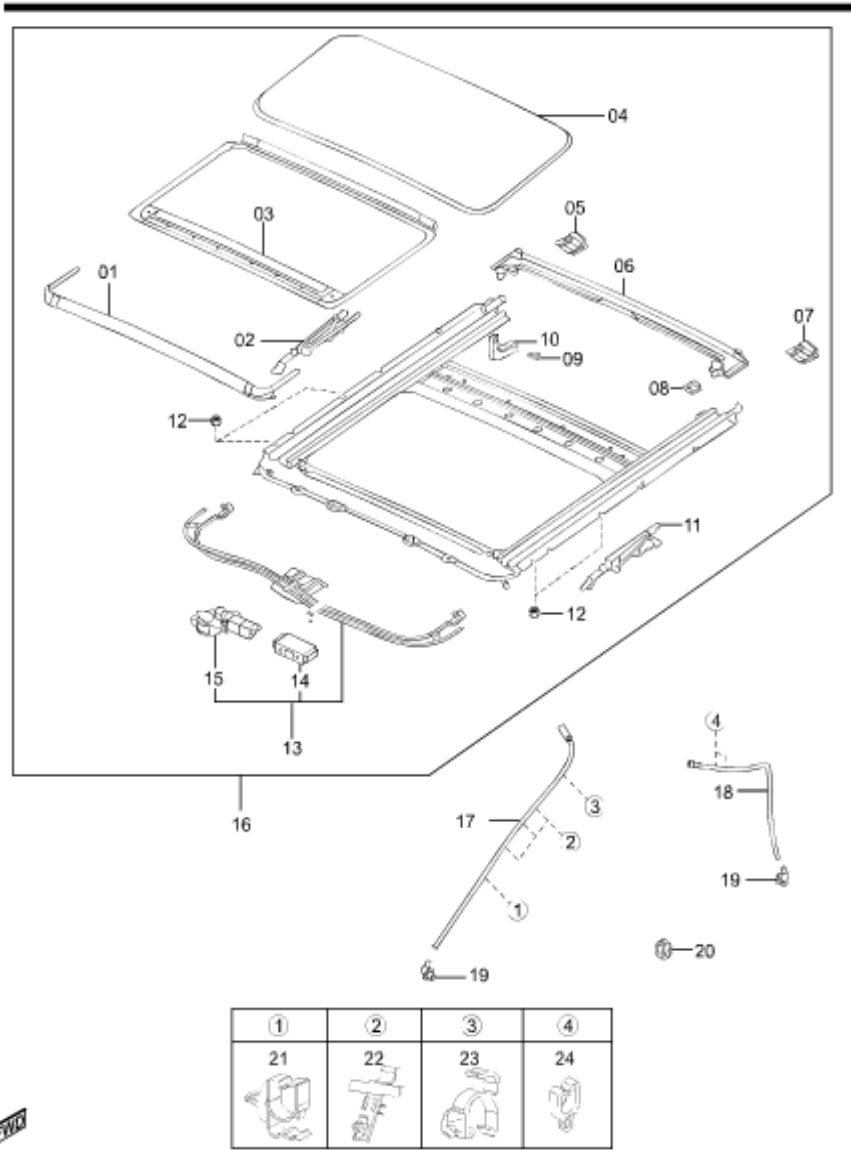

序号	备品名称	备注	备品代码	数量	
Num	Name of Spare	Comment	Code of Spare	QTY	
	软管管组合 (焊合) DRIVERASSEMBLY	图中13减去14、15剩下的部分	YQA50100070100	1	
1	挡风条组合 WEATHERSTRIPASSEMBLY		YQA50100060000	1	
2	左右运动机构组合 SKYLIGHT	包括2和11	YQA501000300B	1	
3	天窗遮阳板总成 - 沙色 SUNSHADEASSY		FA036989056	1	
3	天窗遮阳板总成 - 米色 SUNSHADEASSY		FA036989080	1	
4	天窗玻璃总成 PANELASSY; G/R		FA0369810	1	
5	右后部排水管 DRAINPIPE. RH		YQA50100010402	1	
6	后流水槽总成 RAILASSYDRIP		FA0369867	1	
7	左后部排水管 DRAINPIPE. LH		YQA50100010401	1	
8	遮阳板滑动限位胶块 STOPPERSUNSHADE		FA0369892	1	
9	自攻螺钉 SCREW-TAPPING		FQ907860612	1	
10	后部支架天窗支承架总成 BRKTSET, R		FA0369842	1	
12	螺母 NUT		FQ999370600	2	
14	天窗运动控制单元 FA0369860		FA0369860	1	

总成号 B50B7 车身内部-天窗、钥匙组件、气囊等

分总成号 6330A01B7B50 天窗 Sun Roof

序号	备品名称	备注	备品代码	数量	
Num	Name of Spare	Comment	Code of Spare	QTY	
15	电机总成 MOTORASSY		FA0369870	1	
16	B50天窗总成-米色 ROOF UNIT;G/R	>>2011. 9. 23	FA03698M080	1	
16	B50天窗总成-米色 ROOF UNIT;G/R	2011. 9. 23>>	FA03698M0A80	1	
16	B50天窗总成-沙色 ROOF UNIT;G/R	替换FA03698M056	FA03698M0A56	1	
17	前部溢流管 HOSEDRAIN, F		FA0369921	1	
18	后部溢流管 HOSEDRAIN, R		FA0369922	1	
19	接头-溢流管 JOINT, DRAIN HOSE-REAR		GJ6R69926	2	
19	接头-溢流管 JOINT, DRAIN HOSE-REAR	替换GJ6R69926	FC0269926	2	
20	孔盖 COVER, HOLE		FC0156052	1	
21	管夹-前部溢流管 CLIP	和B31167C99互换	FC0167C99	1	
21	管夹-前部溢流管 CLIP		B31167C99	1	
22	管夹-前部溢流管 CLIP		B45567CA6A	1	
23	固定夹-前溢流管 CLIP		GE4T67C31	1	
24	管夹-后部溢流管 CLIP		LC7169923	1	

序号	备品名称	备注	备品代码	数量	
Num	Name of Spare	Comment	Code of Spare	QTY	
24	管夹-后部溢流管 CLIP	替换LC7169923	FC0269924	1	

总成号 B50B7 车身内部-天窗、钥匙组件、气囊等  
分总成号 5795A01B7B50 气囊 Air Bag

5795A01B7B50 气囊 (Air Bag)

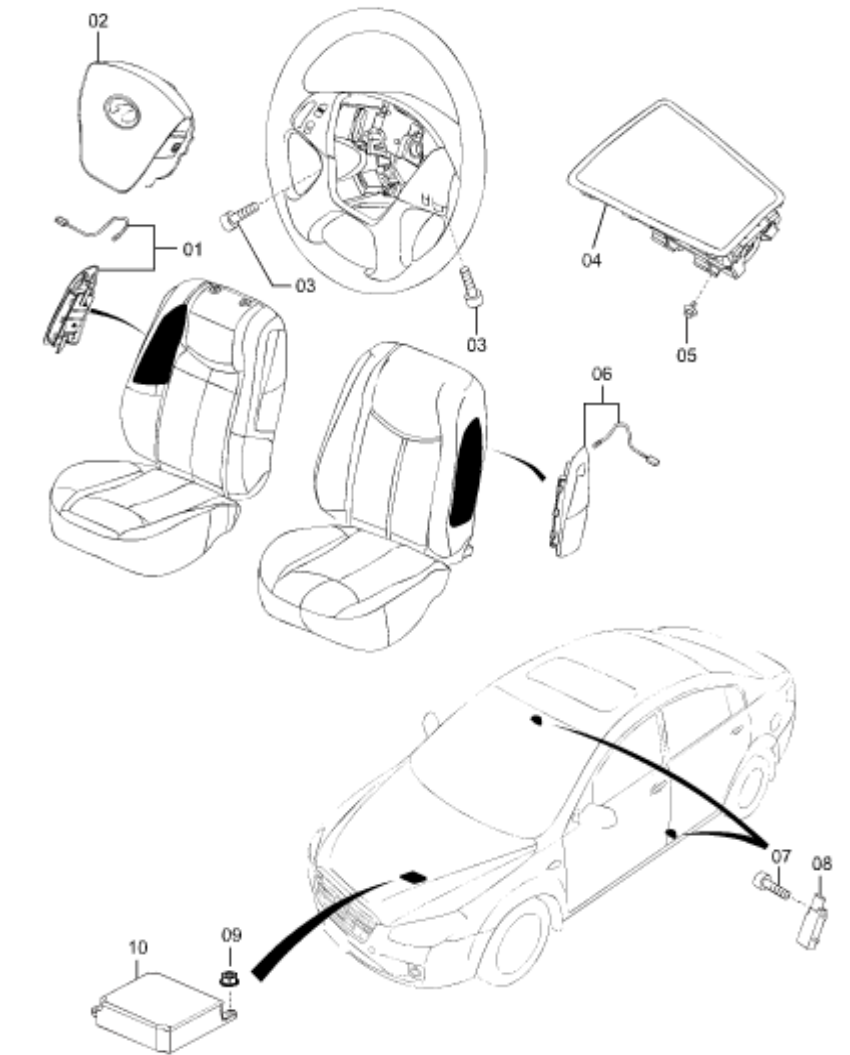

序号	备品名称	备注	备品代码	数量	
Num	Name of Spare	Comment	Code of Spare	QTY	
1	安全气囊模块-副驾驶座椅, 米色 MODULEA/B, SIDE, RH	不含线束, 线束需要另外订购 (见座椅目录)。	FA0357KA080	1	
1	安全气囊模块-副驾驶座椅, 沙色 MODULEA/B, SIDE, RH	不含线束, 线束需要另外订购 (见座椅目录)。	FA0357KA056	1	
2	安全气囊-驾驶员侧 MODULE-AIR BAG	蝴蝶标	FA0257K00A02	1	
2	安全气囊-驾驶员侧, 黑色 MODULE-AIR BAG	“1” 字标	FA0257K0002	1	
3	螺钉 SCREW		FQ9YA420603	2	
4	安全气囊-副驾驶员侧, 黑色 MODULEASSYA/B, PGR		FA0157K70A02	1	
5	螺钉 SCREW		FQ907860614	1	
6	安全气囊模块-驾驶座椅, 沙色 MODULEA/B, SIDE, LH	不含线束, 线束需要另外订购 (见座椅目录)。	FA0357KB056	1	
6	安全气囊模块-驾驶座椅, 米色 MODULEA/B, SIDE, LH	不含线束, 线束需要另外订购 (见座椅目录)。	FA0357KB080	1	

总成号 B50B7    车身内部-天窗、钥匙组件、气囊等  
分总成号 5795A01B7B50    气囊 Air Bag

序号	备品名称	备注	备品代码	数量	
Num	Name of Spare	Comment	Code of Spare	QTY	
7	螺钉 SCREW		FQ997860635	2	
8	侧碰撞传感器 SENSSIDEIMPACT		FA0357KC0	1	
9	螺母 NUT		Q33006	3	
10	安全气囊控制单元-两 气囊 SASUNIT	若到货为FA0157K30A，与FA0157K30可互换；在用 诊断仪进行匹配时，选用 自动匹配模式即可，不要 选用可编程模式安装。	FA0157K30	1	
10	安全气囊控制单元-四 气囊 SASUNIT	若到货为FA0357K30A，与FA0357K30可互换；在用 诊断仪进行匹配时，选用 自动匹配模式即可，不要 选用可编程模式安装。	FA0357K30	1	

总成号 B50B7 车身内部-天窗、钥匙组件、气囊等  
分总成号 6900A01B7B50 内外后视镜、遮阳板、拉手 Visors, Assist Handles & Mirrors

6900A01B7B50 内外后视镜、遮阳板、拉手 (Visors, Assist Handles & Mirrors)

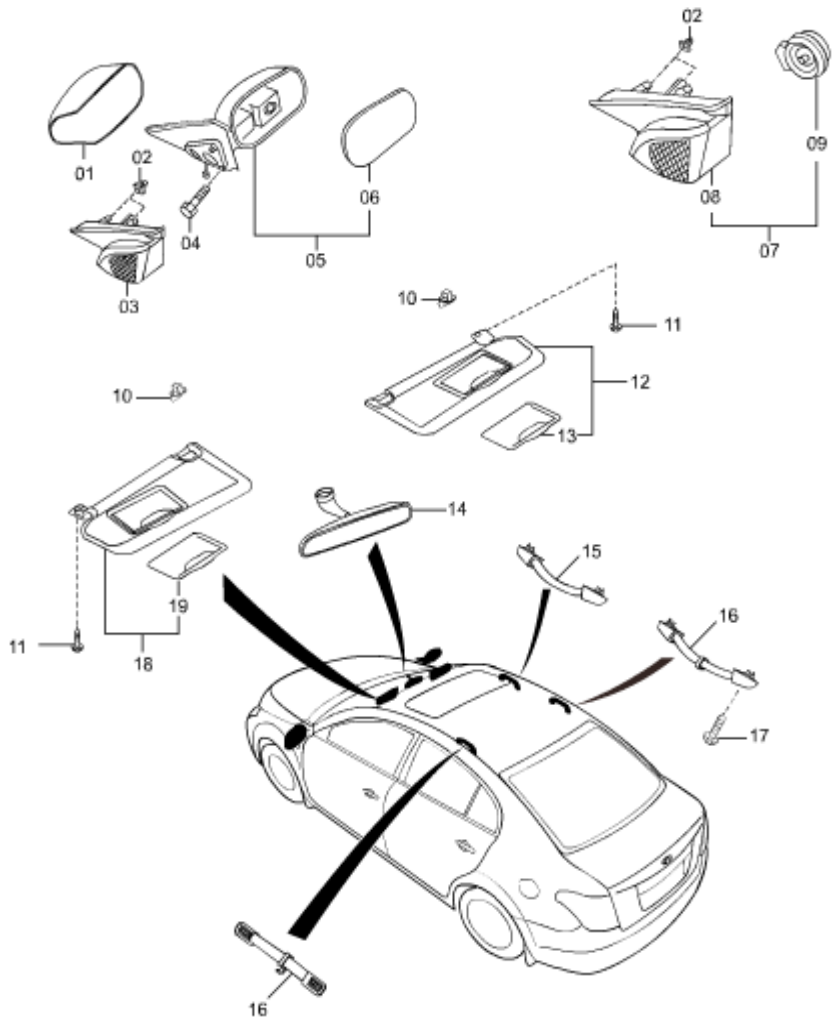

序号	备品名称	备注	备品代码	数量	
Num	Name of Spare	Comment	Code of Spare	QTY	
1	左后视镜外罩-12型, 中途底漆 HOUSINGMIRROR, LH		5BA0691A7#E1	1	
1	右后视镜外罩-12型, 中途底漆 HOUSINGMIRROR, RH		5BA0691A1#E1	1	
1	外罩-右后视镜、中途底漆 HOUSINGMIRROR, RH		FA01691A1#E1	1	
1	外罩-左后视镜、中途底漆 HOUSINGMIRROR, LH		FA01691A7#E1	1	
2	卡扣 CLIP		FA0169113	2	
3	自攻螺钉 SCREW-TAPPING	替换FA026918Z	FQ9YA770501	6	
5	左外后视镜分总成 MIRROR SUBASSY, LH	替换FA026912Z	FA026918ZB	1	
5	右外后视镜分总成 MIRROR SUBASSY, RH	含侧转向灯、外罩、不含镜片	FA026912ZB	1	
5	左后视镜分总成-12型 MIRRORSUBASSY, LH	含侧转向灯、外罩、不含镜片	5BA16918Z	1	
5	右后视镜分总成-12型 MIRRORSUBASSY, RH		5BA16912Z	1	

总成号 B50B7 车身内部-天窗、钥匙组件、气囊等

分总成号 6900A01B7B50 内外后视镜、遮阳板、拉手 Visors, Assist Handles & Mirrors

序号	备品名称	备注	备品代码	数量	
Num	Name of Spare	Comment	Code of Spare	QTY	
6	右外后视镜反光镜片总成-12型 HLDRASSYMIRROR, RH		5BA0691G1	1	
6	左外后视镜反光镜片总成-12型 HLDRASSYMIRROR, LH		5BA0691G7	1	
6	反光镜片总成-右外电动后视镜 HLDR ASSY-MIRROR, RH	>>2011. 3. 16	FA02691G1	1	
6	反光镜片总成-右外电动后视镜 HLDR ASSY-MIRROR, RH	2011. 3. 16>>	FA02691G1A	1	
6	反光镜片总成-左外电动后视镜 HLDR ASSY-MIRROR, LH		FA02691G7	1	
7	左装饰总成 - 黑色, 带高音喇叭 GARNISHASSY, IN, LH	2010. 10. 30>>	FA026917YA02	1	
7	左装饰总成 - 黑色, 带高音喇叭 GARNISHASSY, IN, LH	>>2010. 10. 30	FA026917Y02	1	

序号	备品名称	备注	备品代码	数量	
Num	Name of Spare	Comment	Code of Spare	QTY	
7	右装饰总成 - 黑色, 带高音喇叭 GARNISHASSY, IN, RH	2010. 10. 30>>	FA026911YA02	1	
7	右装饰总成 - 黑色, 带高音喇叭 GARNISHASSY, IN, RH	>>2010. 10. 30	FA026911Y02	1	
8	左装饰总成 - 黑色, 不带高音喇叭 GARNISHASSY, IN, LH		FA016917Y02	1	
8	右装饰总成 - 黑色, 不带高音喇叭 GARNISHASSY, IN, RH		FA016911Y02	1	
9	高音扬声器总成 SPEAKER ASSY		FA0266960	1	
10	遮阳板固定座 - 沙色 ADAPTERCTR		FA016926156	2	
10	遮阳板固定座 - 米色 ADAPTERCTR		FA016926180	1	
11	螺钉-遮阳板 SCREWTAPPING		998720520E	2	
11	螺钉-遮阳板 SCREWTAPPING		FQ998720520E	2	
12	右遮阳板总成 - 米色 SUNVISOR, RH	>>2011. 3. 1	FA016927080	1	

总成号 B50B7 车身内部-天窗、钥匙组件、气囊等

分总成号 6900A01B7B50 内外后视镜、遮阳板、拉手 Visors, Assist Handles & Mirrors

序号	备品名称	备注	备品代码	数量	
Num	Name of Spare	Comment	Code of Spare	QTY	
12	右遮阳板总成 - 沙色 SUNVISOR, RH	>>2011. 3. 1	FA016927056	1	
12	右遮阳板总成-沙色 SUNVISOR, RH	2011. 3. 1>>	FA0169270A56	1	
12	右遮阳板总成 - 米色 SUNVISOR, RH	2011. 3. 1>>	FA0169270A80	1	
13	化妆镜盖-沙色 POWDER TIE IN		FA016932156	1	
13	化妆镜盖-米色 POWDER TIE IN		FA016932180	1	
14	内后视镜总成 MIRROR-R VIEW, IN	无倒车影像	FA0169220B02	1	
14	内后视镜总成-指南针, 倒车影像, 蓝牙, 胎压 报警 MIRROR-R VIEW, IN		5BA06922002	1	
14	内后视镜总成-指南针, 倒车影像 MIRROR-R VIEW, IN		5BA16922002	1	
15	拉手总成-副驾驶员座, 米色 FHANDLEASSIST		FA016947080	1	
15	拉手总成-副驾驶员座, 沙色 FHANDLEASSIST		FA016947056		

序号	备品名称	备注	备品代码	数量	
Num	Name of Spare	Comment	Code of Spare	QTY	
16	后拉手总成 - 米色 RHANDLEASSIST		FA016948080	1	
16	后拉手总成 - 沙色 RHANDLEASSIST		FA016948056	2	
17	组合螺栓 BOLT	替换Q2140625	Q2200516	1	
18	左遮阳板总成 - 沙色 SUNVISOR, LH	>>2011. 3. 1	FA016932056	1	
18	左遮阳板总成 - 米色 SUNVISOR, LH	2011. 3. 1>>	FA0169320A80	1	
18	左遮阳板总成 - 沙色 SUNVISOR, LH	2011. 3. 1>>	FA0169320A56	1	
18	左遮阳板总成 - 米色 SUNVISOR, LH	>>2011. 3. 1	FA016932080	1	
19	化妆镜盖-米色 POWDER TIE IN		FA016932180	1	
19	化妆镜盖-沙色 POWDER TIE IN		FA016932156	1	
?	内后视镜线束盖-黑色 MIRROR-R VIEW, IN		5BA06923002	1	



总成号 B50B7 车身内部-天窗、钥匙组件、气囊等  
分总成号 6930A01B7B50 警示牌和工具 Caution Plates & Labels

6930A01B7B50 警告标志牌和工具总成 (Caution Plates & Labels)

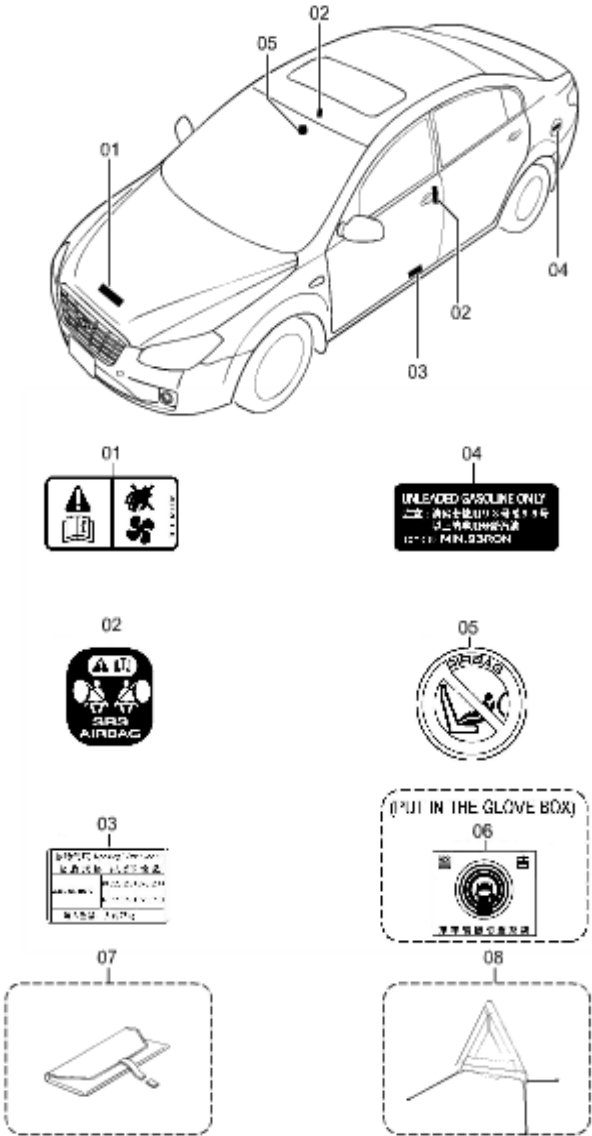

序号	备品名称	备注	备品代码	数量	
Num	Name of Spare	Comment	Code of Spare	QTY	
1	风扇危险提示标签 LABEL, CAUTION		YF4715031	1	
2	安全气囊警告标签 LABEL 'B', CAUTION-A/B	豪华型&尊贵型，带侧气帘。	FA0357K92	1	
3	轮胎气压标签 TALLY		FA0169014	1	
4	燃油标签 LABEL, GASOLINE		FC0169065	1	
5	儿童座椅警告标签 LABEL 'B', CAUTION-A/B		FA0157K92	1	
6	标签-防盗 LABEL, BURGLAR ALARM		C23066201	1	
7	工具总成 TOOL ASSY		FA0169650	1	
8	三角警告牌 WARNING TRIANGLE		FC0169101	1	

总成号 B50B7 车身内部-天窗、钥匙组件、气囊等  
分总成号 0900A01B7B50 钥匙 Key Sets

0900A01B7B50 钥匙组件 (Key Sets)

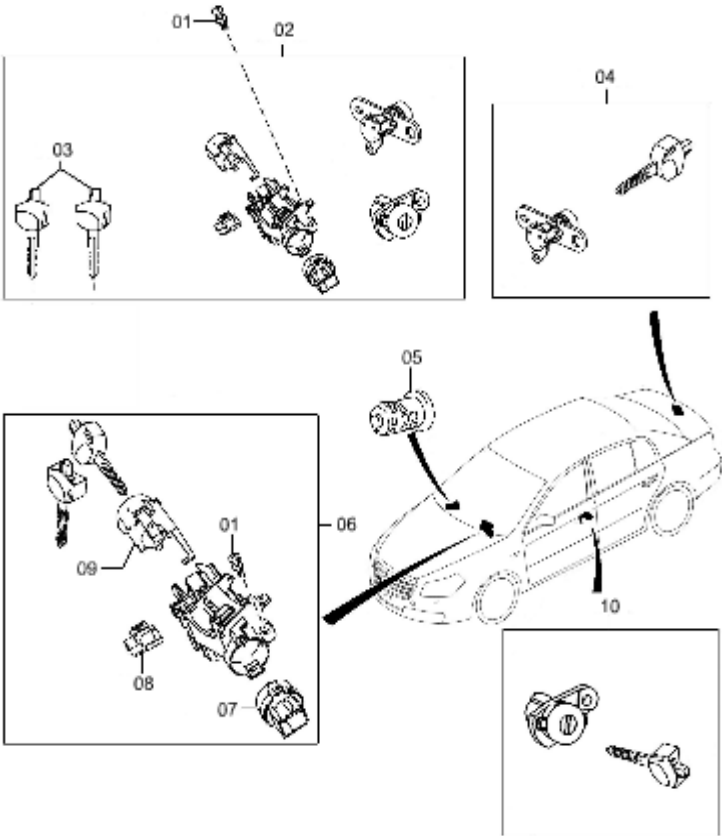

序号	备品名称	备注	备品代码	数量	
Num	Name of Spare	Comment	Code of Spare	QTY	
—	折叠钥匙的钥匙头部件 KAY		BFA01582G1	1	
—	钥匙标志-蝴蝶标 KEY SIGNS		8801605	1	
1	螺栓组件 BOLT, SET		H04366154	1	
2	全车锁总成-电动锁(带 卡扣) KEYSET	09. 4. 15>> 包括3个锁芯 (点火锁、左前门锁、行 李箱锁)和2把钥匙(一 把可折叠, 一把不可折叠)	FA0509010A	1	
2	全车锁总成-电动锁 KEYSET	>>09. 4. 15 包括3个锁芯 (点火锁、左前门锁、行 李箱锁)和2把钥匙(一 把可折叠, 一把不可折叠)	FA0509010	1	
2	全车锁总成-蝴蝶标 KEY SET		FA0509010B	1	
3	普通毛坯钥匙-蝴蝶标 KAY		BFA01582GXA	1	
3	遥控主钥匙毛坯-可折 叠, 蝴蝶标 CONTROLLERASSY, REMOTE		BFA02582GXA	1	
3	遥控主钥匙毛坯-可折 叠, “1” 字标 CONTROLLERASSY, REMOTE		BFA02582GX	1	
3	普通毛坯钥匙- “1” 字标 KAY		BFA01582GX	1	

总成号 B50B7    车身内部-天窗、钥匙组件、气囊等  
分总成号 0900A01B7B50    钥匙 Key Sets

序号	备品名称	备注	备品代码	数量	
Num	Name of Spare	Comment	Code of Spare	QTY	
4	行李箱锁芯总成带两把 钥匙 CYLINDERLIDLOCK	钥匙不可折叠，不带芯片	BFA0256900	1	
5	杂物箱锁芯 - 黑色 CYLINDERASSYGLOVE		FA016409Y02	1	
6	点火锁总成带两把钥匙 LOCKASSYSTEERING	钥匙一把可折叠，一把不可 折叠，带芯片	BFA046615X	1	
7	点火开关 SWITCHIGNITION		FA0166151	1	
8	遥控锁开关 SWITCHKEYLESS		FA0166157	1	
9	防盗线圈 ANTCOIL		FA0166938	1	
10	左前门锁芯带两把钥匙 CYLINDERLIDLOCK	钥匙不可折叠，不带芯片。	BFA0159490	1	

总成号 B50C1 底盘-变速器  
分总成号 1700A01B50 (MT) 紧固螺栓~连接发动机和变速器总成 MT ASSY, Bolts

1700A01B50 紧固螺栓至发动机、变速器总成 (MT ASSY, Bolts)

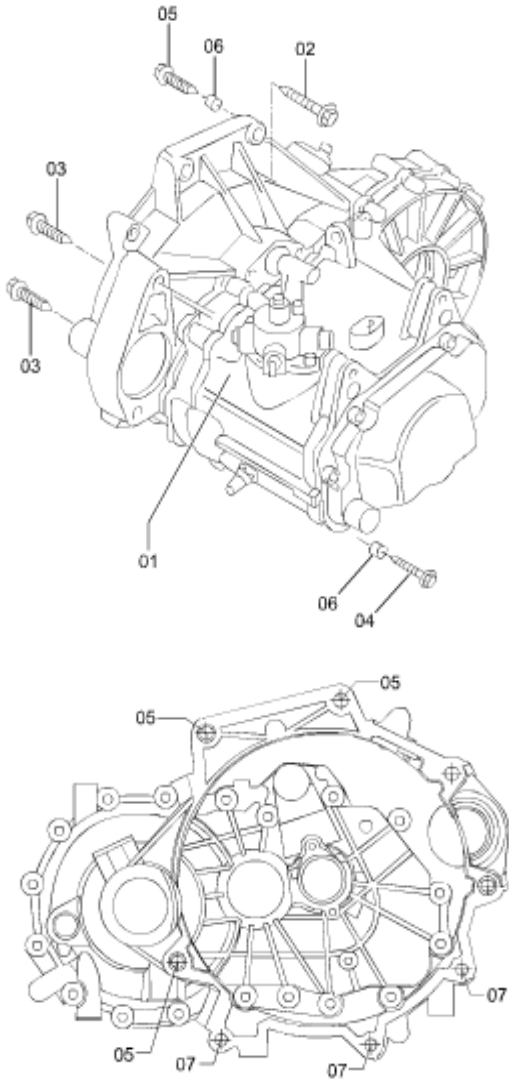

序号	备品名称	备注	备品代码	数量	
Num	Name of Spare	Comment	Code of Spare	QTY	
1	5挡手动变速箱 MT ASSY	与02T300054J互换	02T300058J	1	
1	变速箱总成-出租车 MT ASSY, TAXI	出租车用, 与02T300058J 不互换	TXL02T300058J	1	
2	带内六角六角带肩螺栓 BOLT		N 909 223 01	2	
3	带内六角六角带肩螺栓 BOLT		N 910 317 02	2	
4	双六角螺栓 BOLT		N 907 016 04	1	
5	螺栓 BOLT	轿股号	FA0117015	3	
6	套 BUSH		022 103 139	2	
7	螺栓 BOLT		FQ1841050TF36	3	

总成号 B50C1 底盘-变速器  
分总成号 1700A02B50 (MT) 变速器壳体 MT Case

1700A02B50 变速箱壳体 (MT Case)

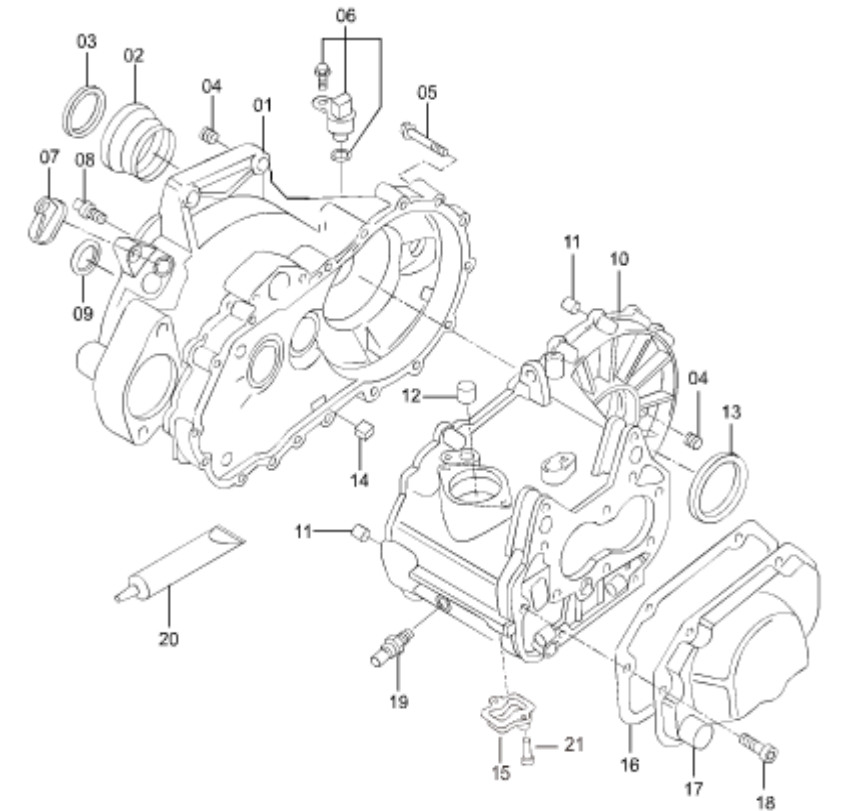

序号	备品名称	备注	备品代码	数量	
Num	Name of Spare	Comment	Code of Spare	QTY	
	传感器-出租车-长 SENSOR, TAXI	出租车使用; 与TX0203001不互换	TX02L03001	1	
	黑色叶轮-出租车 IMPELLER, TAXI	南京出租车使用	TX0203002	1	
	传感器-出租车-短 SENSOR, TAXI	南京出租车使用; 与TX02L03001不互换	TX0203001	1	
1	离合器壳体 CASE, CLUTCH		02T 301 107 Q	1	
1	离合器壳体-出租车-薄 CLUTCH CASE, TAXI	南京出租车使用; 与TX02L17011不互换	TX0217011	1	
1	离合器壳体-出租车-厚 CLUTCH CASE, TAXI	出租车使用; 与TX0217011不互换	TX02L17011	1	
4	锁紧螺栓 BOLT		WHT 001 937	1	
5	带多齿的圆柱带肩内旋 螺栓 BOLT		N 105 303 03	18	

总成号 B50C1 底盘-变速器

分总成号 1700A02B50 (MT) 变速器壳体 MT Case

序号	备品名称	备注	备品代码	数量	
Num	Name of Spare	Comment	Code of Spare	QTY	
7	填塞 STUFF		085 301 115 A	1	
8	球面插头 PLUG		02A 141 777 B	1	
9	轴密封 SEAL		02T 311 113 F	1	
10	变速箱壳体 CASE, MT		02T 301 103 AB	1	
11	紧配套筒 SLEEVE	外径12MM, 高9.2MM左右	020 301 153A	2	
12	衬套 BUSH	外径12MM, 高15MM	02T 301 209 A	1	
14	磁铁 MAGNET, OIL CLEANER		084 301 143 A	1	
15	锁紧盖 LOCK COVER		02T 301 252 A	1	
16	密封件 SEAL		02T 301 215 D	1	
17	变速箱盖 COVER, MT		02T 301 211 D	1	
18	带内六角圆头的圆柱头 螺钉 SCREW		N 105 464 02	1	
19	倒车灯开关 BACK-UP LAMP SWITCH	与02T 945 415 Q互换	02T 945 415 P	1	
21	带多齿的圆柱带肩内旋螺栓 BOLT		N 105 304 03	2	

总成号 B50C1 底盘-变速器  
分总成号 1710A01B50 (MT) 齿轮与轴 (从动轴) MT Gears, Driven

1710A01B50 齿轮与轴(从动轴) (MT Gears,Driven)

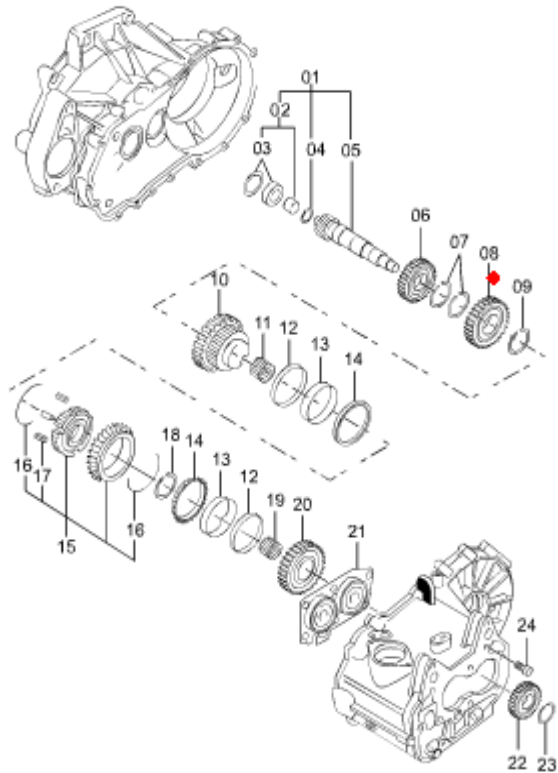

序号	备品名称	备注	备品代码	数量	
Num	Name of Spare	Comment	Code of Spare	QTY	
2	滚柱形套筒 SLEEVE		02T 311 372 B	1	
3	轴承 SLEEVE		02T 311 373 F	1	
4	弹性垫圈 SPRING WASHER		02T 311 467	1	
5	从动轴 SHAFT, DRIVEN		02T 311 205 M	1	
6	齿轮 GEAR		02T 311 351 N	1	
7	弹性垫圈 SPRING WASHER		02T 311 317	2	
8	齿轮 GEAR		02T 311 285 Q	1	
9	弹性垫圈 SPRING WASHER		02T 311 321	1	
10	游动齿轮 GEAR		02T 311 261 A	1	
11	滚针笼 NEEDLE CAGE		02T 311 265 E	1	
12	同步环 SYNCHRONIZER RING		085 311 277	2	
13	外圈 WASHER		085 311 279	2	
14	同步环 SYNCHRONIZER RING		02T 311 247	2	
15	1/2档同步器总成 SYNCHRONIZER		02T 311 239 C	1	

总成号 B50C1 底盘-变速器

分总成号 1710A01B50 (MT) 齿轮与轴 (从动轴) MT Gears, Driven

序号	备品名称	备注	备品代码	数量	
Num	Name of Spare	Comment	Code of Spare	QTY	
16	弹簧 SPRING		02T 311 249 A	2	
17	锁止件 LOCK PIECE		084 311 313	3	
18	弹性垫圈 SPRING WASHER	24. 9X2. 5	085 311 317	1	
19	滚针轴承 NEEDLE BEARING	K27X32X24. 8	085 311 115 AA	1	
20	游动齿轮 GEAR		02T 311 251	1	
21	有带槽球轴承的轴承座 BEARING BRACKET		02T 311 206 H	1	
22	齿轮 GEAR		02T 311 361 A	1	
23	弹性垫圈 SPRING WASHER	17. 7X2. 1	085 311 187 A	1	
23	弹性垫圈 SPRING WASHER	17. 7X2. 2	085 311 187 B	1	
23	弹性垫圈 SPRING WASHER	17. 7X2	085 311 187	1	
24	带内多齿头的缸螺栓 BOLT		N 908 973 05	6	



总成号 B50C1 底盘-变速器  
分总成号 1710A02B50 (MT) 齿轮与轴(驱动轴) MT Gears, Drive

1710A02B50 齿轮与轴(驱动轴) (MT Gears,Drive)

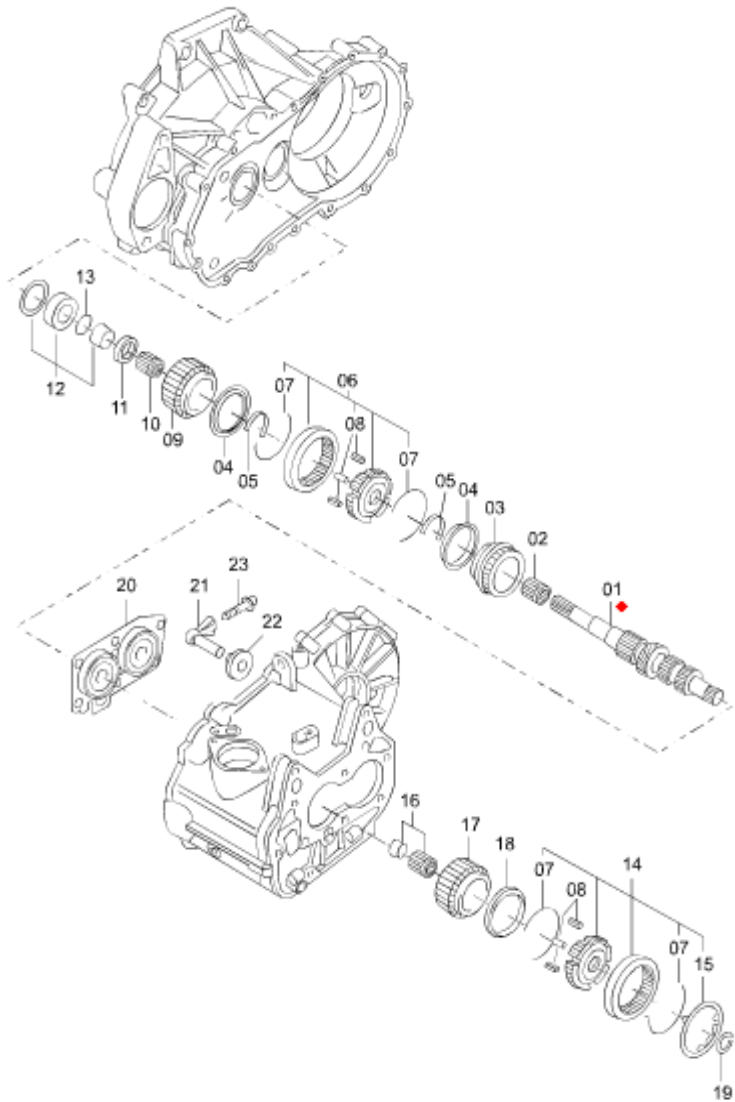

序号	备品名称	备注	备品代码	数量	
Num	Name of Spare	Comment	Code of Spare	QTY	
1	驱动轴 SHAFT, DRIVE		02T 311 103 AD	1	
2	滚针轴承 NEEDLE BEARING	K27X32X24. 8	085 311 115 AA	1	
3	三档主动齿轮 GEAR		02T 311 129 AJ	1	
4	同步环 SYNCHRONIZER RING		02T 311 269 F	2	
5	弹性垫圈 SPRING WASHER	24. 9X2. 5	085 311 317	2	
6	3/4档同步器总成 SYNCHRONIZER	与02T 311 301 D互换	02T 311 301 E	1	
7	弹簧 SPRING	与02T 311 311 B互换	02T 311 311 A	4	
7	弹簧 SPRING	与02T 311 311 A互换	02T 311 311 B	4	
9	四档主动齿轮 GEAR		02T 311 145 S	1	
10	滚针轴承 NEEDLE BEARING		02T 311 132 B	1	
11	止推垫片 WASHER, THRUST		02T 311 155 A	1	
12	滚柱形套筒 SLEEVE	24. 1X47X17. 7	02T 311 375 G	1	
13	弹性垫圈 SPRING WASHER	21. 8X27X2	02T 311 327	1	
13	弹性垫圈 SPRING WASHER	21. 8X27X2. 1	02T 311 327 A	1	

总成号 B50C1 底盘-变速器  
分总成号 1710A02B50 (MT) 齿轮与轴 (驱动轴) MT Gears, Drive

序号	备品名称	备注	备品代码	数量	
Num	Name of Spare	Comment	Code of Spare	QTY	
13	弹性垫圈 SPRING WASHER	21. 8X27X2. 2	02T 311 327 B	1	
13	弹性垫圈 SPRING WASHER	21. 8X27X2. 3	02T 311 327 C	1	
13	弹性垫圈 SPRING WASHER	21. 8X27X2. 4	02T 311 327 D	1	
14	五档同步器总成 SYNCHRONIZER	与02T 311 241 C互换	02T 311 241 F	1	
15	止动圈 WASHER, THRUST		020 311 331 B	1	
16	滚针轴承 NEEDLE BEARING		085 311 431 G	1	
17	五挡主动齿轮 GEAR		02T 311 158 N	1	
18	同步环 SYNCHRONIZER RING		02T 311 269 G	1	
19	弹性垫圈 SPRING WASHER	17. 7X2. 2	085 311 187 B	1	
19	弹性垫圈 SPRING WASHER	17. 7X2. 1	085 311 187 A	1	
19	弹性垫圈 SPRING WASHER	17. 7X2	085 311 187	1	
20	有带槽球轴承的轴承座 BEARING BRACKET		02T 311 206 H	1	
21	倒档齿轮轴 SHAFT, REVERSE		02T 311 503 C	1	
22	倒档齿轮 GEAR	>>2012. 5. 25	02T 311 529 G	1	

序号	备品名称	备注	备品代码	数量	
Num	Name of Spare	Comment	Code of Spare	QTY	
22	倒档齿轮 GEAR	2012. 5. 25>>	02T 311 529 E	1	
23	带内多齿头的缸螺栓 BOLT		N 910 437 01	1	

总成号 B50C1 底盘-变速器  
分总成号 1720A01B50 (MT) 换挡轴、变速轨、换挡拨叉 MT Change Control System, Inner

1720A01B50 换挡轴、变速轨、换挡拨叉 (MT Change Control System,Inner)

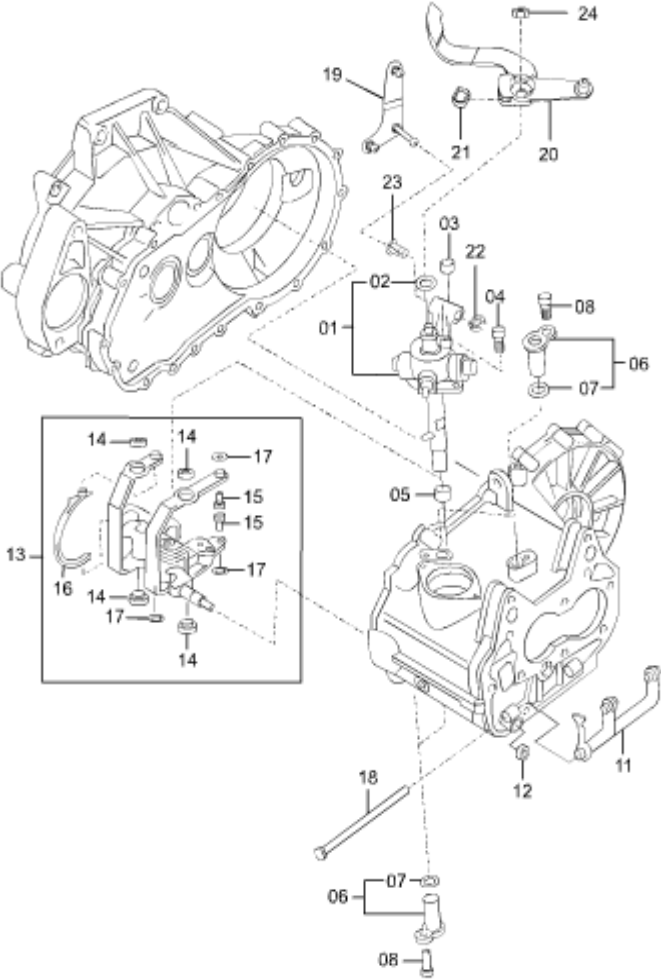

序号	备品名称	备注	备品代码	数量	
Num	Name of Spare	Comment	Code of Spare	QTY	
1	挡切换单元 SHIFT UNIT		02T 301 230 M	1	
2	轴密封 SEAL	与B 02A 301 227M 互换	02A 301 227 M	1	
3	变速箱通风口盖 VENTILATOR HOLE COVER		014 301 485	1	
5	衬套 BUSH	外径22MM, 高15MM	02T 301 209 A	1	
6	栓塞 PLUG		02T 301 427 E	4	
7	圆形密封环 CIRCULAR SEAL RING		N 903 620 01	4	
9	锁紧盖 LOCK COVER		02T 301 252 A	1	
10	带多齿的圆柱带肩内旋螺栓 BOLT		N 105 304 03	2	
11	换挡拨叉 FORK, SHIFT		02U 311 562 D	1	
12	自锁六角螺母 SELF-LOCKING NUTS, HEXAGON		N 023 003 13	1	
13	带换挡滑杆的换挡板的叉群 FORK, SHIFT		02U 311 490 B	1	
14	滚锥向心轴承 ANNULAR TAPERED ROLLER BEARING		02A 311 590 C	4	
15	切换扇形件 FAN-SHAPED SWITCH		02T 311 669 K	1	
16	切换扇形件 FAN-SHAPED SWITCH		02T 311 669 M	1	

总成号 B50C1 底盘-变速器  
分总成号 1720A01B50 (MT) 换挡轴、变速轨、换挡拨叉 MT Change Control System, Inner

序号	备品名称	备注	备品代码	数量	
Num	Name of Spare	Comment	Code of Spare	QTY	
17	夹紧垫圈 CLAMPING WASHER		N 903 975 01	4	
18	支承销 PIN		02T 301 443 A	1	
19	选挡臂总成(MT) LEVER ASSY-SELECT		FA011772Z	1	
20	换挡臂总成(MT) LEVER ASSY-SHIFT		FA0117710	1	
21	滑块 RUNNER BLOCK		FA0117721	1	
22	锁紧垫片 WASHER-LOCK		FA0117487	1	
23	轴套 BUSHING		FA0117485	2	
24	螺母 NUT		FQN90908301	1	

总成号 B50C1 底盘-变速器  
分总成号 4600A01B50 (MT) 换挡机构 Shift System

4600A01B50 换挡控制系统 (Change Control System) MT

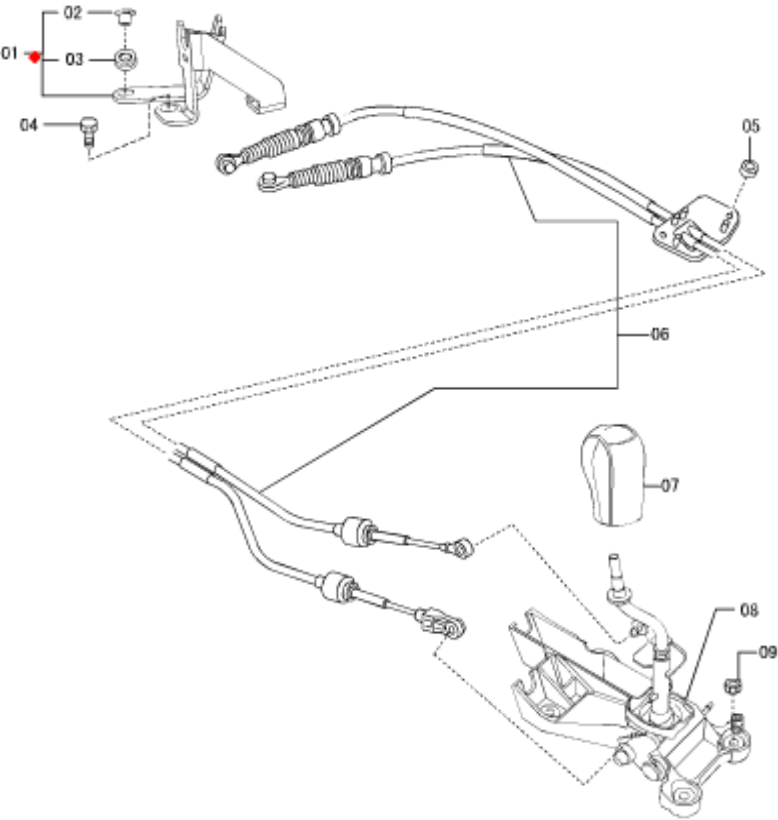

序号	备品名称	备注	备品代码	数量	
Num	Name of Spare	Comment	Code of Spare	QTY	
1	选、换挡软轴支架总成 BRKT-CABLE		FA0146550	1	
2	轴套 BUSHING		FA0146554	3	
3	锁环 GROMMET		FA0146553	3	
4	螺栓 BOLT		FQN10106903	3	
5	螺母 NUT		FQ998910600	2	
6	选换挡软轴总成 CABLE ASSY-CONTROL		FA0146500	1	
7	换挡手柄-黑色-PVC KNOB-CHANGE		FA014603002	1	
7	换挡手柄-雨燕灰-PVC KNOB-CHANGE		FA014603020	1	
7	换挡手柄-雨燕灰-真皮 KNOB-CHANGE		FA034603020	1	
7	换挡手柄-月光银-PVC KNOB-CHANGE		FA014603019	1	
7	换挡手柄-月光银-真皮 KNOB-CHANGE		FA034603019	1	
8	换挡杆总成 LEVER ASSY-CHANGE		FA0146100	1	
9	锁紧螺母 NUT-SELFLOCK		FQ999460800	4	

总成号 B50C1 底盘-变速器  
分总成号 2700A01B50 (MT) 差速器、传动组件 Differential

2700A01B50 差速器、传动组件 (Differential) MT

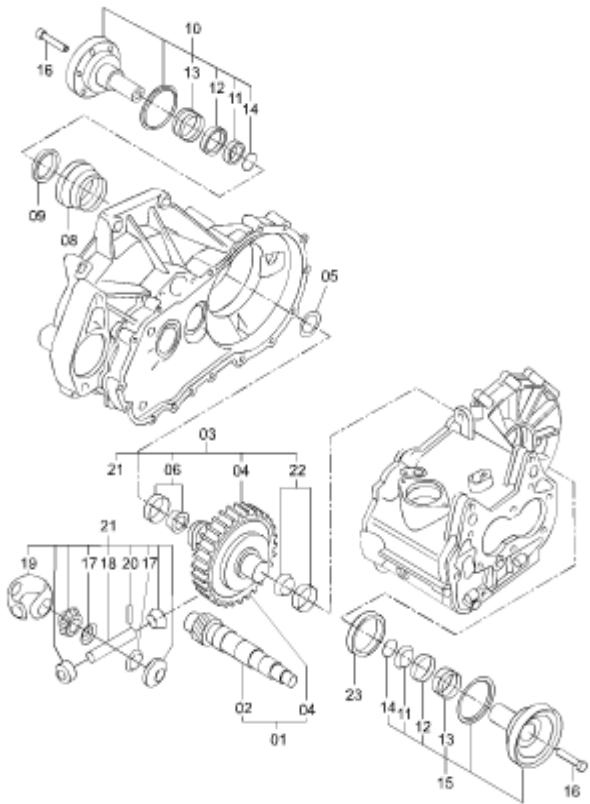

序号	备品名称	备注	备品代码	数量	
Num	Name of Spare	Comment	Code of Spare	QTY	
3	差速器 DIFFERENTIAL		02T 409 021 AF	1	
3	差速器-出租车 DIFFERENTIAL, TAXI	南京出租车用	TX0217012	1	
4	带差速器壳体的从动轮 DRIVEN GEAR		02T 409 109 G	1	
5	调整垫片 SHIM	1	02K 409 210 G	1	
5	调整垫片 SHIM	0, 95	02K 409 210 F	1	
5	调整垫片 SHIM	1, 1	02K 409 210 J	1	
5	调整垫片 SHIM	0, 9	02K 409 210 E	1	
5	调整垫片 SHIM	0, 65	02K 409 210	1	
5	调整垫片 SHIM	1, 15	02K 409 210 K	1	
5	调整垫片 SHIM	0, 85	02K 409 210 D	1	
5	调整垫片 SHIM	0, 8	02K 409 210 C	1	
5	调整垫片 SHIM	0, 75	02K 409 210 B	1	
5	调整垫片 SHIM	0, 7	02K 409 210 A	1	
5	调整垫片 SHIM	1, 05	02K 409 210 H	1	

总成号 B50C1 底盘-变速器  
分总成号 2700A01B50 (MT) 差速器、传动组件 Differential

序号	备品名称	备注	备品代码	数量	
Num	Name of Spare	Comment	Code of Spare	QTY	
5	调整垫片 SHIM	1, 2	02K 409 210 L	1	
5	调整垫片 SHIM	1, 25	02K 409 210 M	1	
6	圆锥滚子轴承 CONICAL ROLLER BEARING	与003 519 185P互换	003 519 185 Q	1	
8	套筒 SLEEVE		02T 301 192 C	2	
9	轴密封-右侧 SEAL	比02M 301 189D小	02T 409 189 G	1	
10	法兰短轴-右侧 SHORT FLANGE SHAFT	右侧	02T 409 344 A	1	
11	锥形圈 TAPER RING		020 409 374	2	
12	止推垫片 WASHER, THRUST		02J 409 378	2	
13	压力弹簧 SPRING		020 409 379 B	2	
14	卡紧圈 CLAMPING WASHER		N 905 645 01	2	
15	法兰短轴-左侧 SHORT FLANGE SHAFT	左侧	02T 409 343 A	1	
16	内六角头圆柱螺栓 BOLT		003 507 327	2	
17	法兰轴螺母 NUT		02T 409 373	2	
18	差动锥齿轮轴 GEAR SHAFT		02T 409 177 C	1	

序号	备品名称	备注	备品代码	数量	
Num	Name of Spare	Comment	Code of Spare	QTY	
19	差速齿轮球笼 DIFFERENTIAL GEAR SET		02T 409 170	1	
20	张紧套筒 SLEEVE		N 013 289 01	1	
21	一套差速圆锥齿轮 CONE GEAR	与02T 498 081A互换	02T 498 081 B	1	
22	圆锥滚子轴承 CONICAL ROLLER BEARING		096 323 981 D	1	
23	轴密封-左侧 SEAL	比02T 409 189G大	02M 301 189 D	1	

总成号 B50C1 底盘-变速器  
分总成号 1910B01B50 (AT) 外部件1 AT, Outside, 1

1910B01B50 AT外部件1 (AT,Outside)

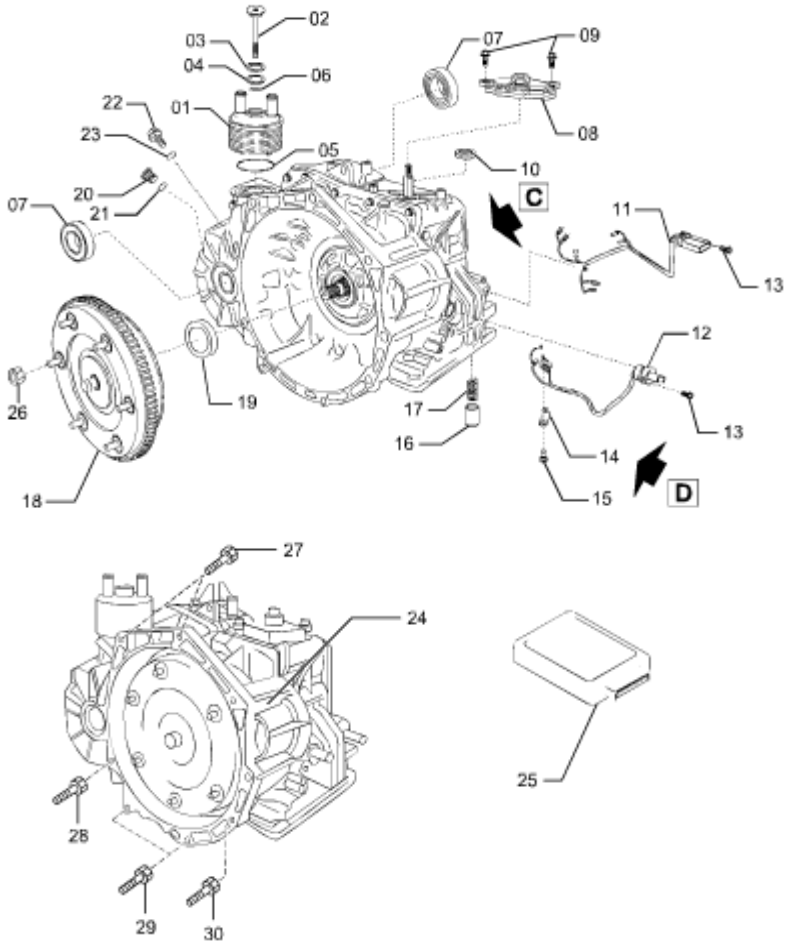

序号	备品名称	备注	备品代码	数量	
Num	Name of Spare	Comment	Code of Spare	QTY	
1	油冷却器 COOLER ASSY, OIL		32910-TFA020	1	
2	螺栓 SCREW		90149-12A002	1	
3	垫片-锥形弹簧 WASHER, CONICAL SPRING		90208-21A001	1	
4	平垫片 WASHER, PLATE		90201-20A001	1	
5	O型环 RING, O		90301-74A001	1	
6	O型环 RING, O		90301-20A003	1	
7	T型油封 SEAL, TYPE T OIL		90311-40A014	2	
8	多功能开关 SWITCH ASSY, NEUTRAL START		84540-TFA010	1	
9	螺栓-带垫片 BOLT, W/WASHER		2030 183 016R	2	
10	T型油封 SEAL, TYPE T OIL		2030 044 001J	1	
11	线束-自动变速箱 WIRE, TRANSMISSION		82125-TFA010	1	
12	线束-自动变速箱 WIRE, TRANSMISSION		82125-TFA040	1	
13	螺栓-带垫片 BOLT, W/WASHER		91611-40612	2	
14	夹子-温度传感器 CLAMP, TEMPERATURE SENSOR		35482-TFA010	1	



总成号 B50C1 底盘-变速器  
分总成号 1910B01B50 (AT) 外部件1 AT, Outside, 1

序号	备品名称	备注	备品代码	数量	
Num	Name of Spare	Comment	Code of Spare	QTY	
15	凸缘螺栓 BOLT, FLANGE		90105-06A008	1	
16	活塞-C1储压器 PISTION, C-1 ACCUMULATOR		35424-TFE010	1	
17	压缩弹簧 SPRING, COMPRESSION		3040 156 075Z	1	
18	液力变矩器总成		32000-46A180	1	
19	T型油封 SEAL, TYPE T OIL		90311-43A004	1	
20	螺塞 PLUG, W/HEAD STRAIGHT SCREW		3040 052 001B	1	
21	O型环 RING, O		3040 141 002R	1	
22	螺塞 PLUG, W/HEAD STRAIGHT SCREW		0355 052 005L	8	
23	O型环 RING, O		0355 141 009R	8	
24	自动变速箱总成(6挡) TRANS COMPT		FA0403000	1	
25	变速箱控制单元 CONTROL UNIT-TCU	替换A	FA04189E1B	1	
26	螺母 NUT		FQFU5119065	6	
27	螺栓 BOLT		FA0117015	2	
28	螺栓 BOLT		FA0119011	1	

序号	备品名称	备注	备品代码	数量	
Num	Name of Spare	Comment	Code of Spare	QTY	
29	螺栓 BOLT		FQ1841050TF36	2	
30	螺栓 BOLT		FQ1841065TF36	1	

总成号 B50C1 底盘-变速器  
分总成号 1910B02B50 (AT) 外部件2 AT, Outside, 2

1910B02B50 AT外部件2 (AT,Outside)

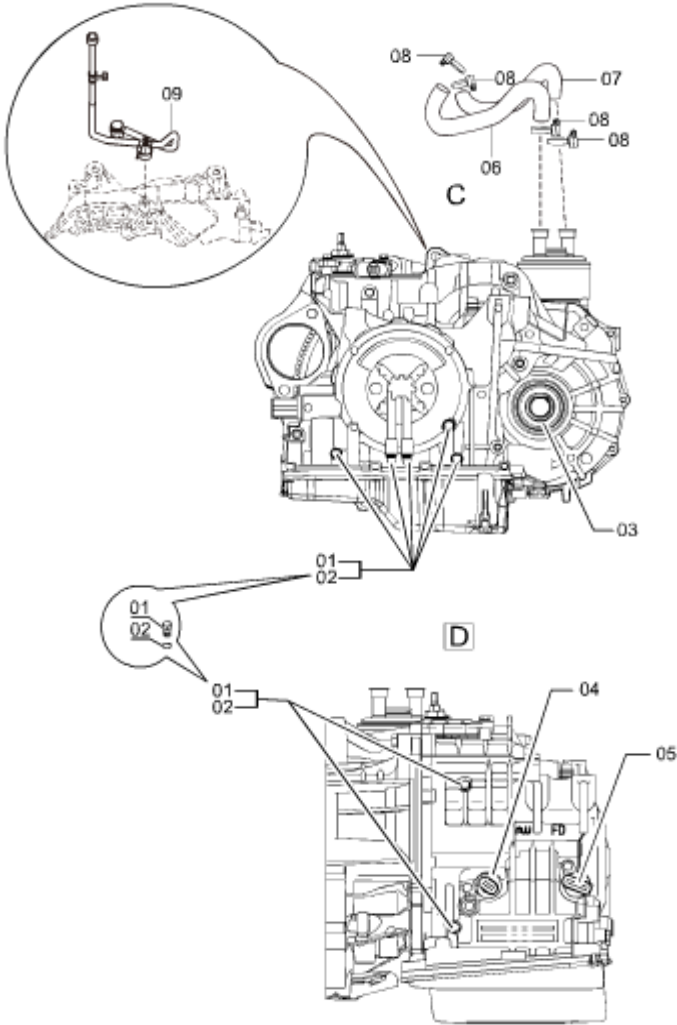

序号	备品名称	备注	备品代码	数量	
Num	Name of Spare	Comment	Code of Spare	QTY	
1	螺塞 PLUG, W/HEAD STRAIGHT SCREW		0355 052 005L	8	
2	O型环 RING, O		0355 141 009R	8	
3	T型油封 SEAL, TYPE T OIL		90311-40A014	2	
4	线束-自动变速箱 WIRE, TRANSMISSION		82125-TFA040	1	
5	线束-自动变速箱 WIRE, TRANSMISSION		82125-TFA010	1	
6	油管 HOSE-OIL		FA04199WY	1	
7	油管 HOSE-OIL		FA04199WZ	1	
8	弹性软管夹箍 CLAMP-HOSE	与FQ6102312G互换	FQ6102412B	4	
9	通气管总成 BREATH HOSE ASSY	包括2个管夹, 1个通气帽, 1个通气罩。	FA041987X	1	

总成号 B50C1 底盘-变速器  
分总成号 1915B01B50 (AT) 油底壳 AT, Oil Pan

1915B01B50 AT油底壳 (AT,Oil Pan)

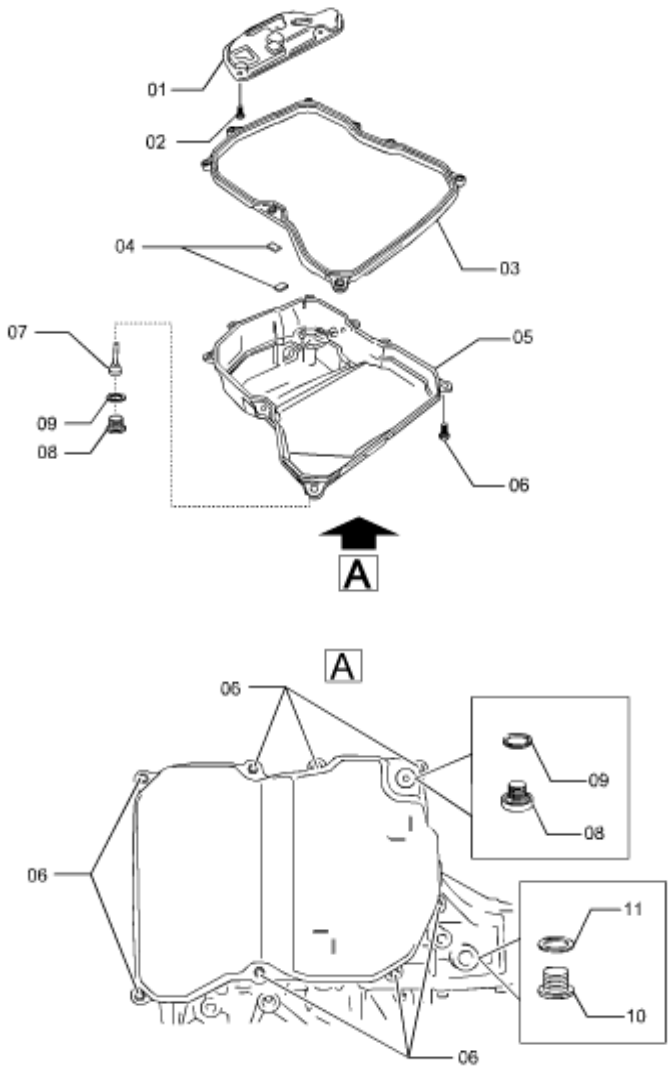

序号	备品名称	备注	备品代码	数量	
Num	Name of Spare	Comment	Code of Spare	QTY	
1	油滤器总成 STRAINER ASSY, OIL		35330-TFA030	1	
2	凸缘螺栓 BOLT, FLANGE		90105-06A008	3	
3	油底壳密封垫-自动变速箱 GASKET, TRANSAXLE OIL PAN	橡胶件	35168-TFA050	1	
4	磁铁-清理油杂质 MAGNET, OIL CLEANER		35394-30011	2	
5	油底壳分总成-自动变速箱 PAN SUB-ASSY, TRANSAXLE OIL		35106-TFA110	1	
6	螺栓-带垫片 BOLT, W/WASHER		90119-06A046	8	
7	套管-变速箱油底壳 TUBE, TRANSMISSION OIL PAN		35125-TFA110	1	
8	螺塞 PLUG, W/HEAD STRAIGHT SCREW		90341-10A015	1	
9	垫圈-变速箱放油塞 GASKET, TRANSMISSION DRAIN PLUG		0355 045 013U	1	
10	螺塞 PLUG, W/HEAD STRAIGHT SCREW		90341-18A001	1	
11	垫圈 GASKET		2030 045 013L	1	

总成号 B50C1 底盘-变速器  
分总成号 1920B01B50 (AT) 控制阀体 AT, Valve ASSY

1920B01B50 AT控制阀体 (AT,Valve ASSY)

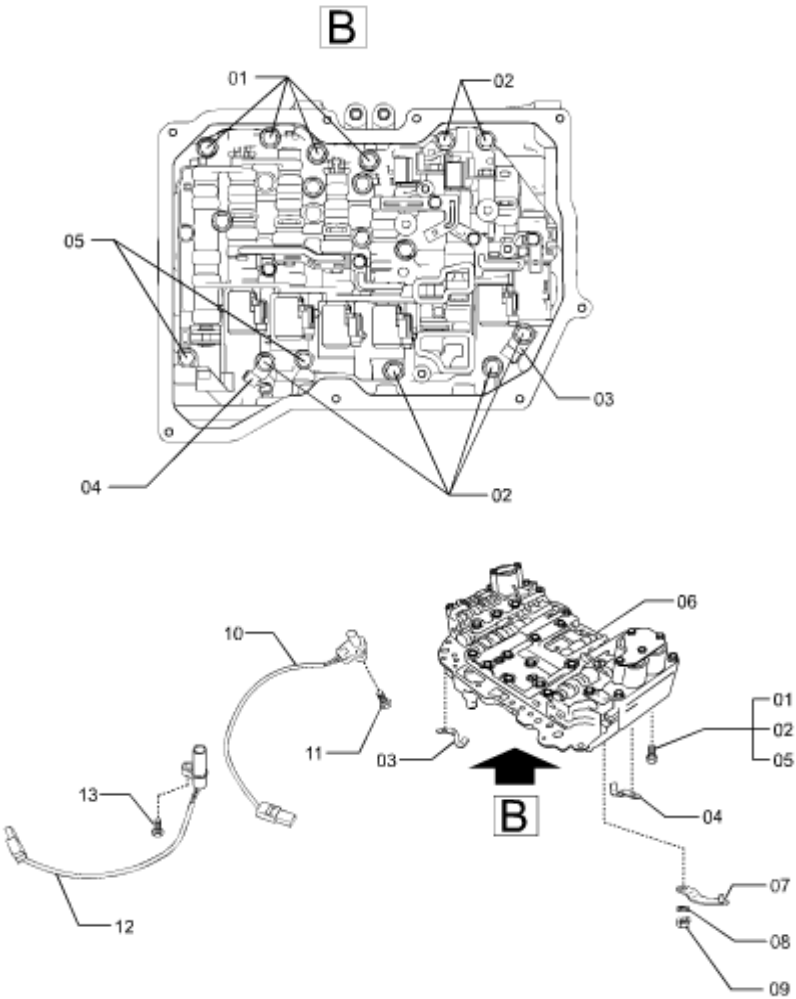

序号	备品名称	备注	备品代码	数量	
Num	Name of Spare	Comment	Code of Spare	QTY	
1	凸缘螺栓 BOLT, FLANGE		0355 183 044L	4	
2	凸缘螺栓 BOLT, FLANGE		90105-06A003	6	
3	线束夹子 CLAMP, WIRING		90949-06A010	1	
4	线束夹子 CLAMP, WIRING		90949-08A005	1	
5	凸缘螺栓 BOLT, FLANGE		1040 183 009L	2	
6	阀体总成-自动变速箱 BODY ASSY, TRANSMISSION VALVE		35410-TFA120	1	
7	控制杆-手控阀 LEVER SUB-ASSY, MANUAL VALVE		35505-TFA010	1	
8	垫片 WASHER		90209-06A002	1	
9	螺母 BOLT		0355 149 003M	1	
10	传感器-速度 SENSOR, SPEED		89411-TFA070	1	
11	凸缘螺栓 BOLT, FLANGE		90105-06A003	1	
12	传感器-速度 SENSOR, SPEED		89411-TFA080	1	
13	凸缘螺栓 BOLT, FLANGE		0355 183 038W	1	

总成号 B50C1 底盘-变速器  
分总成号 4600B01B50 (AT) 换挡机构 AT Shift System

4600B01B50 换挡控制系统 (Change Control System)

AT

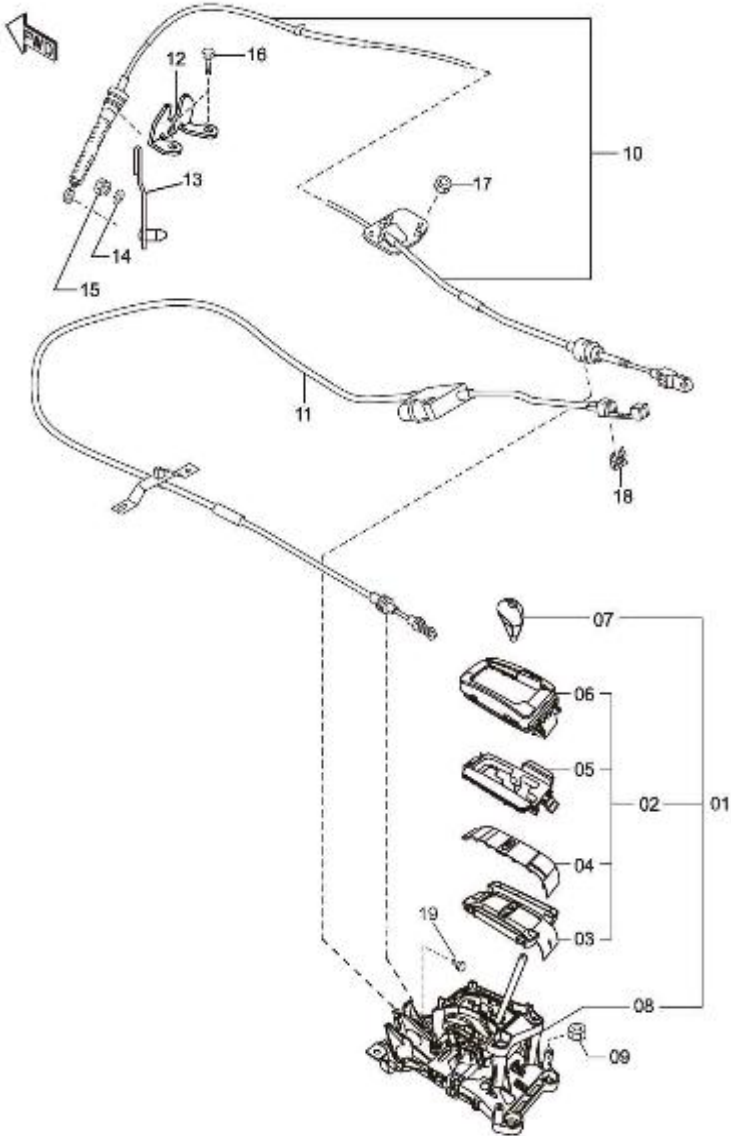

序号	备品名称	备注	备品代码	数量	
Num	Name of Spare	Comment	Code of Spare	QTY	
1	换挡操纵机构总成(AT)- 雨燕灰-PVC手柄 CHANGE COMPT	11年型开始采用	FA044610X20	1	
1	换挡操纵机构总成(AT)- 雨燕灰-真皮手柄 CHANGE COMPT	11年型开始采用	FA064610X20	1	
1	换挡操纵机构总成(AT)- 月光银-真皮手柄 CHANGE COMPT		FA064610X19	1	
1	换挡操纵机构总成(AT)- 月光银-PVC手柄 CHANGE COMPT		FA044610X19	1	
2	挡位指示器-雨燕灰 INDICATOR ASSY	11年型开始采用	FA0464350A20	1	
2	挡位指示器-月光银 INDICATOR ASSY		FA0464350A19	1	
7	换挡手柄(AT)-黑色-PVC KNOB-CHANGE		FA0446030A02	1	
7	换挡手柄(AT)-黑色-真皮 KNOB-CHANGE		FA0646030A02	1	
7	换挡手柄(AT)-雨燕灰-真皮 KNOB-CHANGE		FA0646030A20	1	
7	换挡手柄(AT)-雨燕灰-PVC KNOB-CHANGE		FA0446030A20	1	

总成号 B50C1 底盘-变速器

分总成号 4600B01B50 (AT) 换挡机构 AT Shift System

序号	备品名称	备注	备品代码	数量	
Num	Name of Spare	Comment	Code of Spare	QTY	
7	换挡手柄(AT)-雨燕灰-PVC KNOB-CHANGE	12年型开始采用	5BA246030	1	
7	换挡手柄(AT)-雨燕灰-真皮 KNOB-CHANGE	12年型开始采用	5BA346030	1	
8	换挡杆总成(AT) LEVER ASSY-CHANGE	带4针6线的线束	FA0446100	1	
9	锁紧螺母 NUT-SELFLOCK		FQ999460800	4	
10	换挡软轴总成(AT) CABLE ASSY-CONTROL		FA0446500	1	
11	互锁拉丝 CABLE, INTER LOCK	选装K1	FC0146300	1	
12	换挡软轴支架(AT) BRKT-CABLE		FA0446086	1	
13	换挡臂总成(AT) LEVER ASSY		FA0446310	1	
14	弹簧垫圈 SPRING WASHER		Q40308	1	
15	螺母 NUT		CQ34008	1	
16	螺栓 BOLT		Q1840820	2	
17	螺母 NUT		FQ998910600	2	
18	夹子 CLIP		FA0446635	1	
19	铆钉 RIVET-PLASTIK		FA0446895	1	

总成号 B50C2 底盘-行驶系统  
分总成号 4300A01B50 (MT) 离合器踏板、制动踏板 Brake Pedals

4300A01B50 离合器及制动踏板 (Brake Pedals) MT

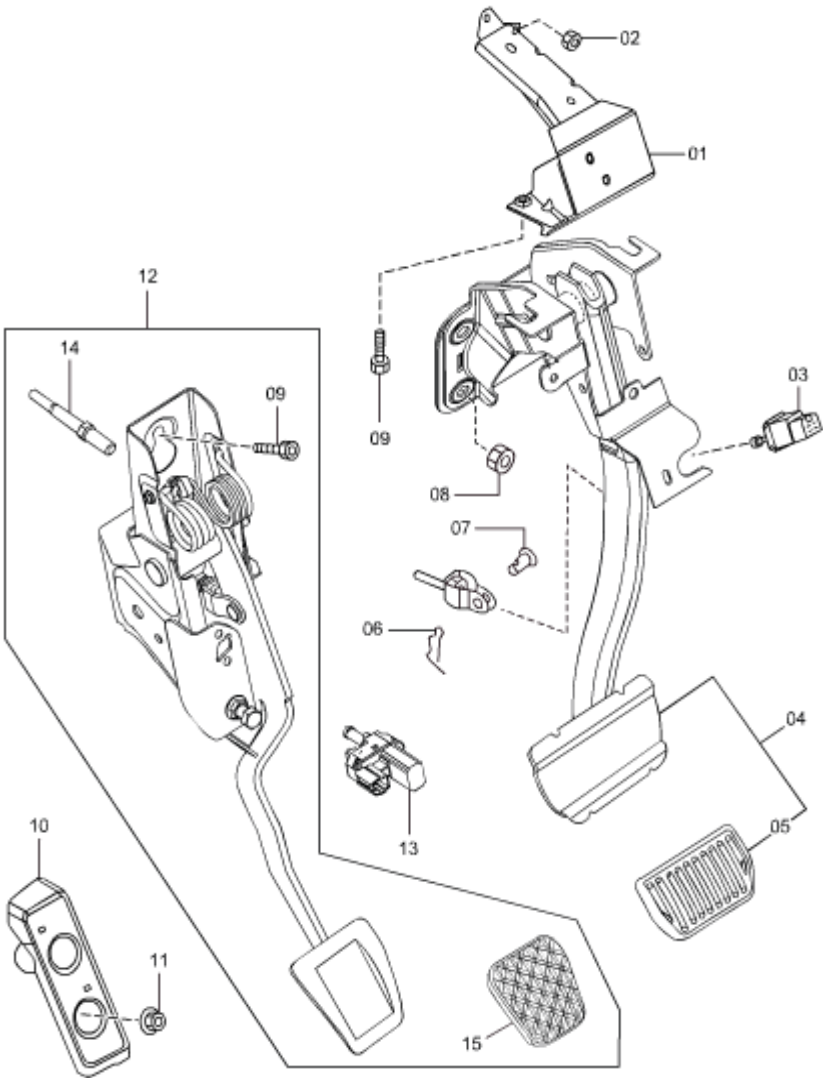

序号	备品名称	备注	备品代码	数量	
number	spare name	comment	code	QTY	
1	转向柱支架总成 BRKT-STEERING		FC015354X	1	
2	螺母 NUT		FQ998910600	2	
3	制动信号灯开关-有定速巡航  SW-STOP LAMP		FA0166490A	1	
4	制动踏板总成-MT PEDAL ASSY		FA0143300	1	
5	制动踏板垫-MT PAD-PEDAL		BFA0143028	1	
6	开口销 PIN-SNAP		FC0143152	1	
7	连接销钉 PIN-JOINT		FQ9923208229	1	
8	锁紧螺母 NUTCLIP		FQ999400801	7	
9	螺钉 SCREW		FQ997860820	2	
10	搁脚板 REST, FOOT		GJ6A43041A	1	
11	凸缘螺母 NUT-FLANGE CAP		FA0168615	1	
12	离合器踏板总成 PEDAL ASSY		FA0141300	1	
13	离合器踏板总成 SW-PEDAL PUSH OFF		FA016649Y	1	

总成号 B50C2 底盘-行驶系统

分总成号 4300A01B50 (MT) 离合器踏板、制动踏板 Brake Pedals

序号	备品名称	备注	备品代码	数量	
number	spare name	comment	code	QTY	
14	推杆 ROD-PUSH		FA0143131	1	
15	离合器踏板垫 PAD-PEDAL		FA0143028	1	



总成号 B50G2 底盘-行驶系统  
分总成号 1600A01B50 (MT)离合器压盘、摩擦片 Clutch Disc & Cover

1600A01B50 离合器压盘、摩擦片 (Clutch Disc & Cover) MT

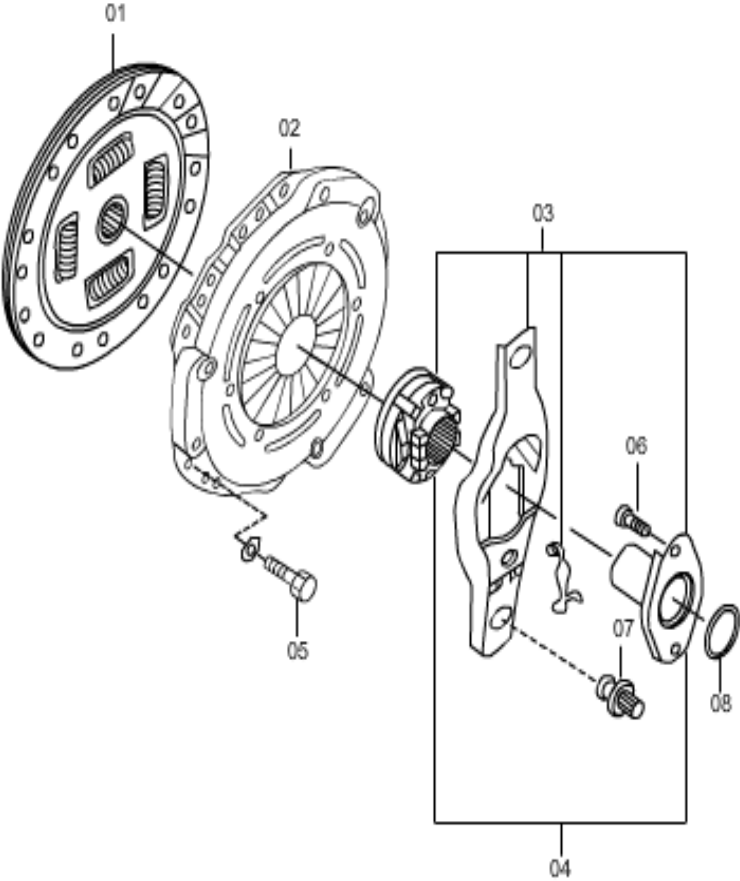

序号	备品名称	备注	备品代码	数量	
number	spare name	comment	code	QTY	
1	从动盘总成 DISC ASSY-CLUTCH	替换036 141 032 H	036 141 032 H	1	
2	离合器盖 COVER	替换L046 141 026 M	L036 141 026 M	1	
3	分离轴承及摇臂总成 ROCKER, ASSY	与02T 141 153 G互换	02T 141 153 Q	1	
4	含支架) COLLAR, CLUTCH REL. W/SOCKET	替换02T 141 170 B, 不含支架, 售后用	02T 141 170 BH	1	
5	十二角头螺栓 BOLT		N 903 207 01	6	
6	多齿内螺栓 BOLT		N 908 980 03	1	
7					
8	轴密封 SEAL		02T 311 113 F	1	

总成号 B50C2 底盘-行驶系统  
分总成号 4145A01B50 (MT)离合器管路 Clutch Pipings

4145A01B50 离合器管路 (Clutch Pipings) MT

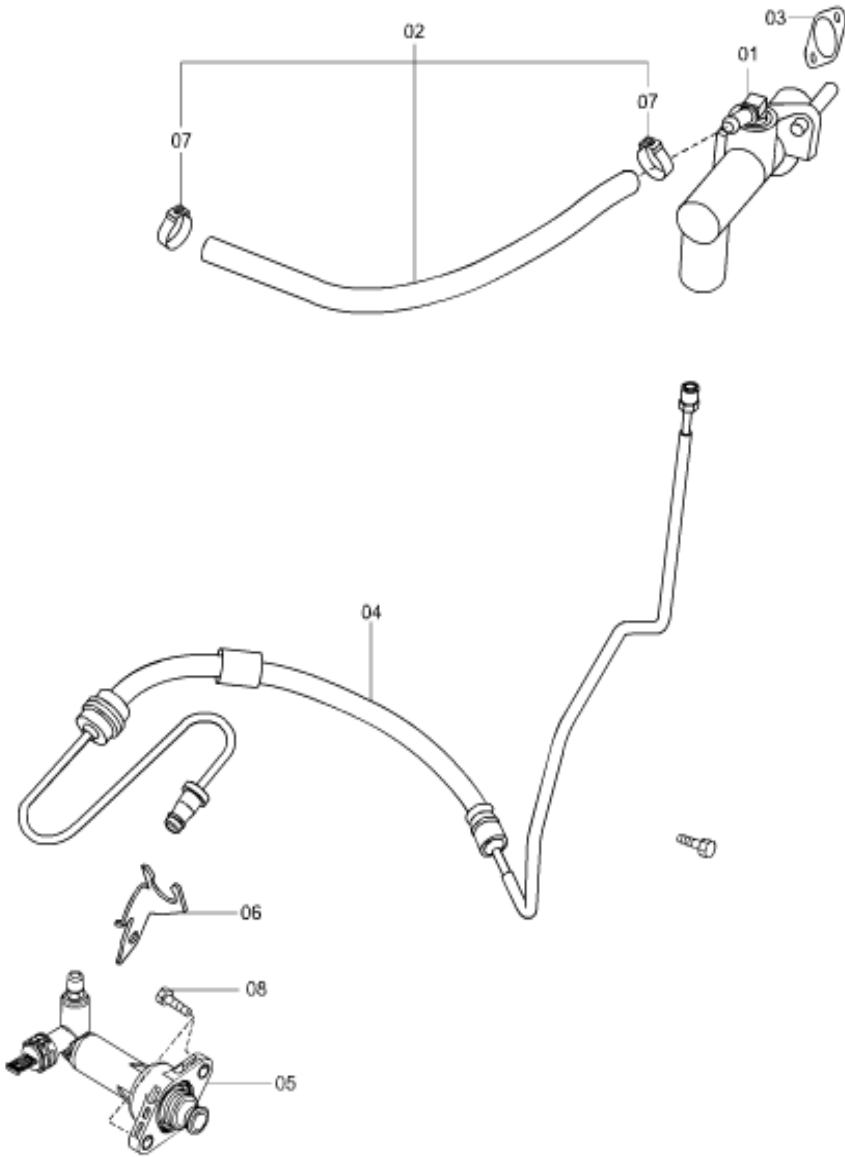

序号	备品名称	备注	备品代码	数量	
number	spare name	comment	code	QTY	
1	离合器主缸总成 CLUTCH MASTER CYLINDER ASSY		FA0141990	1	
2	离合器储油软管总成 HOSE-RESERVE ASSEMBLY		FA0143420	1	
3	法兰衬垫 GASKET		FC2141443	1	
4	离合器管路 PIPE-CLUTCH		FA0141360	1	
5	离合器分泵总成 CLUTCH SLAVE CYLINDER		FA0141920	1	
6	离合器管路支架 HOLDER		FA0141371	1	
7					
8	螺栓 BOLT		FQN10240001	2	

总成号 B50G2 底盘-行驶系统  
分总成号 3300A01B50 前轴 Front Axle

3300A01B50 前轴 (Front Axle)

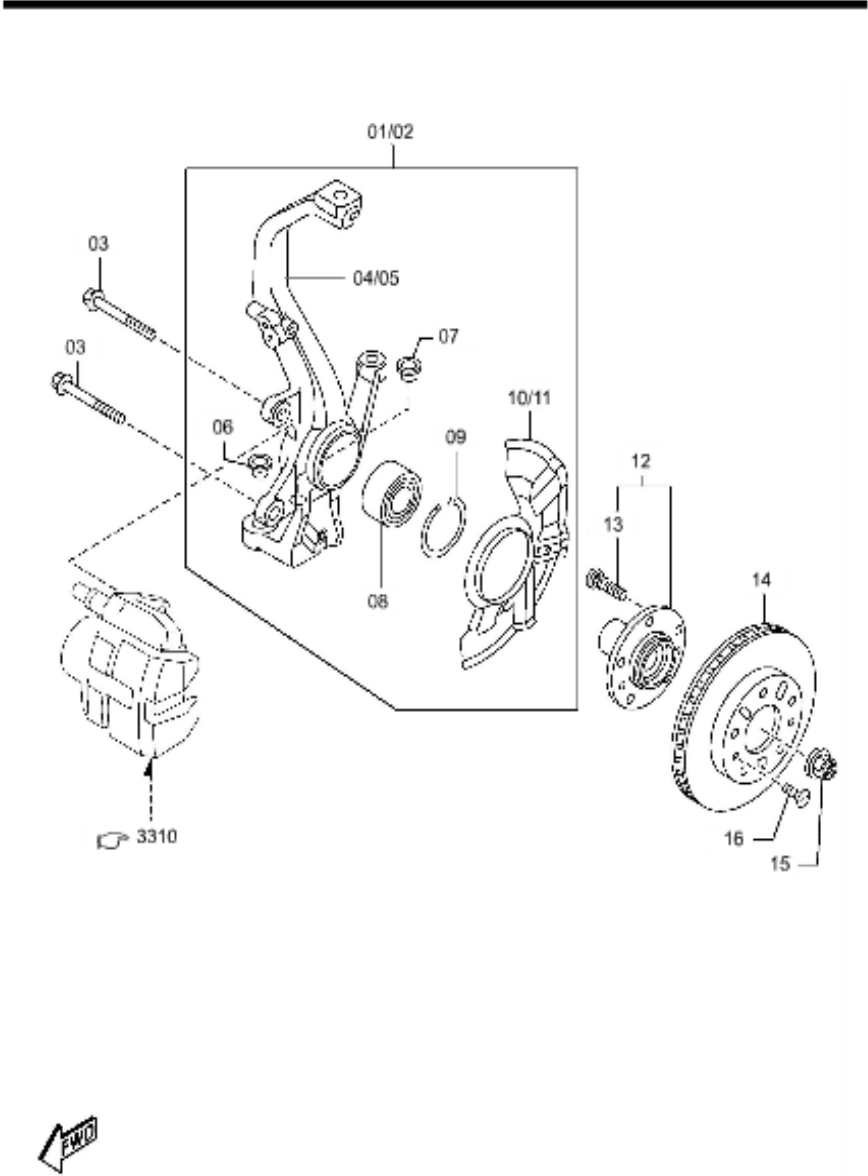

序号	备品名称	备注	备品代码	数量	
number	spare name	comment	code	QTY	
1					
2					
3	螺栓-前制动钳 BOLT		FQ9YA02A225	2	
4	右转向节 KNUCKLE (R) , STEERING	包括: 04, 06, 07; 2011. 10. 14>>	FC013302X	1	
5	左转向节 KNUCKLE (L) , STEERING	包括: 05, 06, 07	FC013303X	1	
6					
7					
8	前轮毂轴承 BEARING, WHEEL	>>2012. 3. 1	FA0126151A	2	
8	前轮毂轴承 BEARING, WHEEL	2012. 3. 1>>	FC0133047	2	
9	卡环-前轮毂轴承 RING-RET		FC0133048	2	
10	挡尘盘-右前制动器 COVER-DUST, F; RH		FC0133261	1	
11	挡尘盘-左前制动器 COVER-DUST, F; LH		FC0133271	1	
12	前轮毂总成 HUB ASSY-WHL, F		FA0133060	1	
13	螺栓-前轮毂 BOLT, HUB		BGR1L33062	5	

总成号 B50G2 底盘-行驶系统  
分总成号 3300A01B50 前轴 Front Axle

序号	备品名称	备注	备品代码	数量	
number	spare name	comment	code	QTY	
14	前制动盘总成 PLATE ASSY-DISC, F		FA013325X	1	
15	锁紧螺母-前轮轴头 NUT-LOCK		FQGJ2133042B	1	

总成号 B50G2 底盘-行驶系统  
分总成号 2510A01B50 (MT)前驱动轴 Front Drive Shafts

2510A01B50 前驱动轴 (Front Drive Shafts)

MT

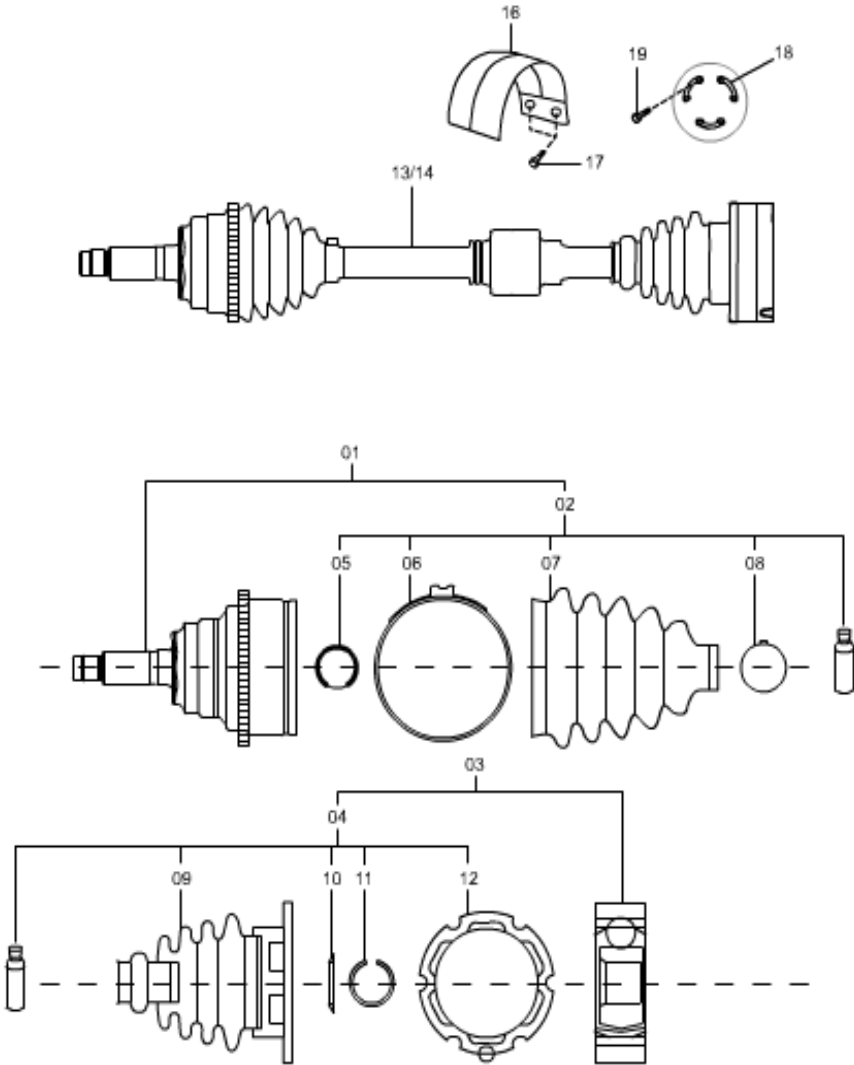

序号	备品名称	备注	备品代码	数量	
number	spare name	comment	code	QTY	
1	外万向节修理包-MT JOINT SET, OUT	带油脂TL-VW738/120g	BFA0122510	2	
2	外万向节护套修理包-MT BOOT SET, OUT. JOINT	带油脂TL-VW738/120g	BFA0122530	2	
3	内万向节修理包-MT JOINT SET, INNER	带油脂RAREMAXM0/110g	BFA0122520	2	
4	内万向节护套修理包-MT BOOT SET, INNER. JOINT	带油脂RAREMAXM0/110g	BFA0122540	2	
5	钢丝挡圈 SNAP RING		BFA0122531	2	
6	大卡箍 CLAMP		BFA0122532	2	
7	外侧防尘罩 BOOT, OUT		BFA0122533	2	
8	小卡箍 CLAMP		BFA0122534	2	
9	内侧防尘罩 BOOT, INNER		BFA0122541	2	
10	碟形弹簧 DISC SPRING		BFA0122542	2	
11	内卡环 CLAMPING RING		BFA0122543	2	
12	密封垫 SEALING PLATE		BFA0122544	2	
13	左驱动轴带减振块总成-MT SHAFT ASSY-DRIVE, LH		FA012560XA	2	
14	右驱动轴带减振块总成-MT SHAFT ASSY-DRIVE, RH		FA012550XA	2	

总成号 B50G2 底盘-行驶系统  
分总成号 2510A01B50 (MT)前驱动轴 Front Drive Shafts

序号	备品名称	备注	备品代码	数量	
number	spare name	comment	code	QTY	
15	隔热板 INSULATOR		FA0125011	2	
16	螺栓 BOLT		Q1841025	2	
17	锁环 LOCK PLATE		FA0125022	2	
18	内六角螺栓 BOLT		FQN91108201	2	

总成号 B50C2 底盘-行驶系统  
分总成号 2510B01B50 (AT)前驱动轴 Front Drive Shafts

2510B01B50 前驱动轴 (Front Drive Shafts) AT

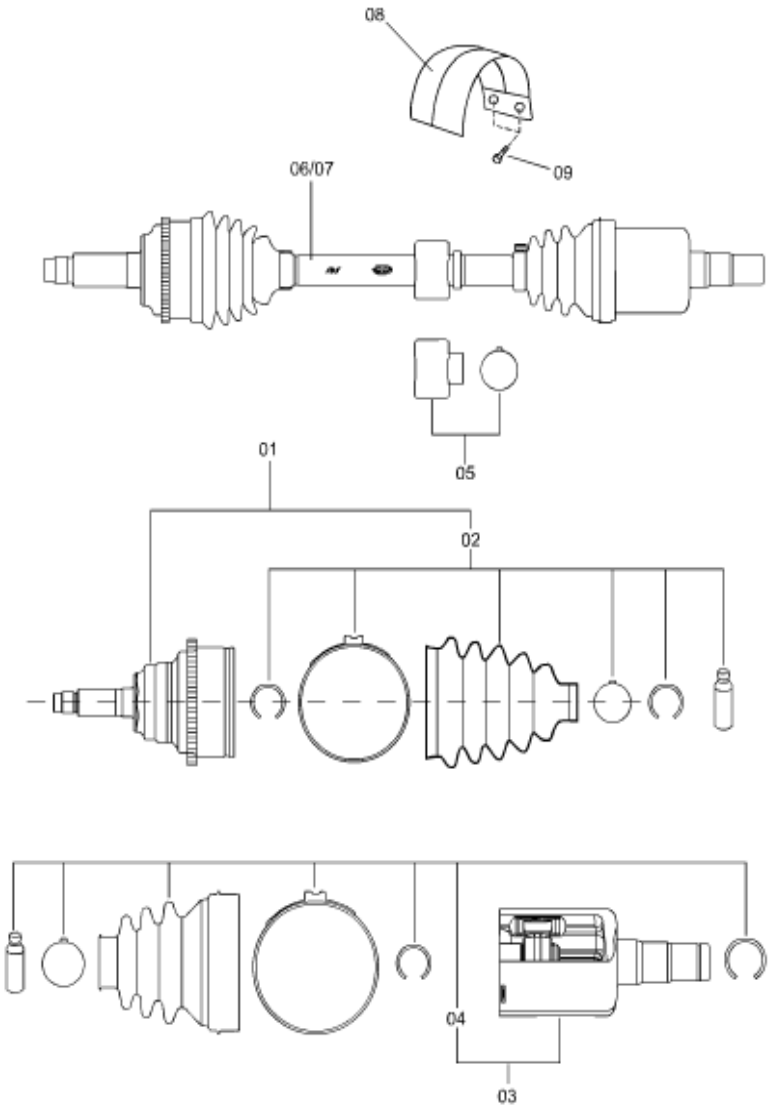

序号	备品名称	备注	备品代码	数量	
number	spare name	comment	code	QTY	
1	外万向节修理包-AT JOINT SET, OUT		BFA0422510	2	
2	外万向节护套修理包-AT BOOT SET, OUT. JOINT		BFA0422530	2	
3	内万向节修理包-AT JOINT SET, INNER		BFA0422520	2	
4	内万向节护套修理包-AT BOOT SET, INNER. JOINT		BFA0422540	2	
5	减震圈(带卡箍) DAMPER, W/CLAMP		BFA0422551	1	
6	右驱动轴带减振块总成-AT SHAFT ASSY-DRIVE, RH		FA042550X	1	
7	左驱动轴带减振块总成-AT SHAFT ASSY-DRIVE, LH		FA042560X	1	
8	隔热板 INSULATOR		FA0125011	1	
9	螺栓 BOLT		Q1841025	2	

总成号 B50G2 底盘-行驶系统

分总成号 3400B01B50 前悬架 Front Suspension Mechanisms

3400A01B50 前悬架 (Front Suspension Mechanisms)

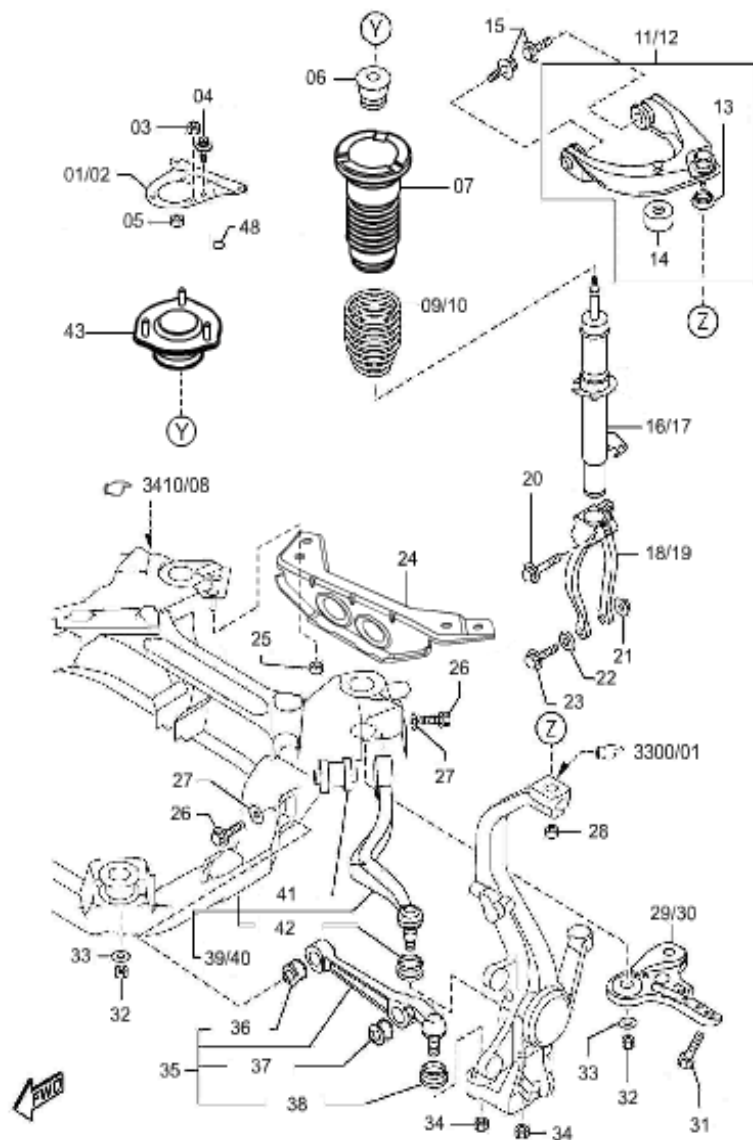

序号	备品名称	备注	备品代码	数量	
number	spare name	comment	code	QTY	
1	左加强板总成-前减振器上座 STIFFENER (L)		GJ6A34060F	1	
2	右加强板总成-前减振器上座 STIFFENER (R)		GJ6A34050F	1	
3	突缘螺母-前滑柱 NUT-FLANGE		FQ9YB040802	6	
4					
5	自锁螺母-减振器杆 NUT-NTLOCK		FQ9YB041001	1	
6	缓冲块-前滑柱 STOP-BUMP	11年型	FA0134111	1	
6	缓冲块-前滑柱 STOP-BUMP		FC0134111	1	
7	防尘套-前滑柱 RUB-SPG SEAT	2010. 9. 20>>	FA0134012	1	
7	防尘套-前滑柱 RUB-SPG SEAT	>>2010. 9. 20	GJ6A34012	1	
8					
9	螺旋弹簧-前悬架-MT SPRING-COIL, F	左右通用	FA0134011	2	
10	螺旋弹簧-前悬架-AT SPRING-COIL, F	左右通用	FA0434011	2	
11	左上控制臂总成-前悬架 ARM (L), UPPER		C23034250	1	
12	右上控制臂总成-前悬架 ARM (R), UPPER		C23034200	1	



总成号 B50G2 底盘-行驶系统  
分总成号 3400B01B50 前悬架 Front Suspension Mechanisms

序号	备品名称	备注	备品代码	数量	
number	spare name	comment	code	QTY	
13					
14					
15	螺栓-前悬架上控制臂 BOLT	2010. 5. 8>>	FQ9YA02A016A	4	
16	右前减振器总成 DAMP ASSY-F;RH	11年型开始使用，不替换FA 0234700	FA0234700A	1	
16	右前减振器总成 DAMP ASSY-F;RH		FA0234700	1	
17	左前减振器总成 DAMP ASSY-F, LH		FA0234900	1	
17	左前减振器总成 DAMP ASSY-F, LH	11年型开始使用，不替换FA 0234900	FA0234900A	1	
18	右下支撑叉-前减振器 FORK (R) , DAMPER		FC0134711	1	
19	左下支撑叉-前减振器 FORK (L) , DAMPER		FC0134911	1	
20	螺栓 BOLT	与FQ9YA021012A互换	FQ9YA021012B	1	
21	突缘螺母 NUT-FLANGE	2010. 5. 18>>	FQ9YB041221D	2	
21	突缘螺母 NUT-FLANGE	>>2012. 5. 18	FQ9YB041208	2	
22					
23	螺栓-前减振器下支撑叉 BOLT		FQH26628316	2	

序号	备品名称	备注	备品代码	数量	
number	spare name	comment	code	QTY	
24	副车架加强支架-带排气悬吊 BRACKET WITH RUBBER-HANGER		FA0134H91	1	
25	突缘螺母-前副车架横梁 NUTFLANGE	与FQ999401211互换	FQ9YB041229B	4	
25	突缘螺母-前副车架横梁 NUTFLANGE	与FQ9YB041229B互换	FQ999401211	4	
26	螺栓-下控制臂 BOLT		FQ9YA021259	4	
27	平垫圈 WASHER-PLAIN		FQ999581222	4	
28	突缘螺母-前悬架上控制臂球销 NUT-FLANGE	与FQ9YB041201互换。20 10. 9. 10>>	FQ9YB041222C	2	
29	左后连接支架-前副车架 BRACKET (L) , FRT SUS.	2011. 1. 19>>	FC0134616A	1	
30	右后连接支架-前副车架 BRACKET (R) , FRT SUS.	2011. 1. 19>>	FC0134611A	1	
31	螺栓-连接支架 BOLT	>>2012. 5. 1	FQ9GCB70225	4	
31	螺栓-连接支架 BOLT	2012. 5. 1>>	FQ9YA02A219	4	
32	突缘螺母 NUT-FLANGE		FQ999401401	4	
33	垫圈 WASHER		FA0134096	4	
34	突缘螺母-前悬架下控制臂球销 NUT-FLANGE		FQ9YB041601A	4	
35	前下控制臂总成-前悬架 ARM, LOWER	与C23034300A互换，200 9. 12. 10>>	FC0134300	2	

总成号 B50G2 底盘-行驶系统  
分总成号 3400B01B50 前悬架 Front Suspension Mechanisms

序号	备品名称	备注	备品代码	数量	
number	spare name	comment	code	QTY	
36	橡胶支座-前悬架 BUSHING, RUBBER-FRT		BGR1A34470	2	
37					
38					
39	左后下控制臂总成-前悬架 ARM (L) , LOWER	与C223034J50互换	FC0134J50	1	
40	右后下控制臂总成-前悬架 ARM (R) , LOWER	与C23034J00互换	FC0134J00	1	
41					
42					
43	前螺旋弹簧上座 RUB-STRUT MTG		FA0134380	1	
44					
45					
46					
47					
48	堵盖 COVER, HOLE		FC0157425	2	

总成号 B50G2 底盘-行驶系统  
分总成号 3410A01B50 前副车架及稳定杆 Crossmember & Stabilizer

3410A01B50 前副车架及稳定杆 (Crossmember & Stabilizer)

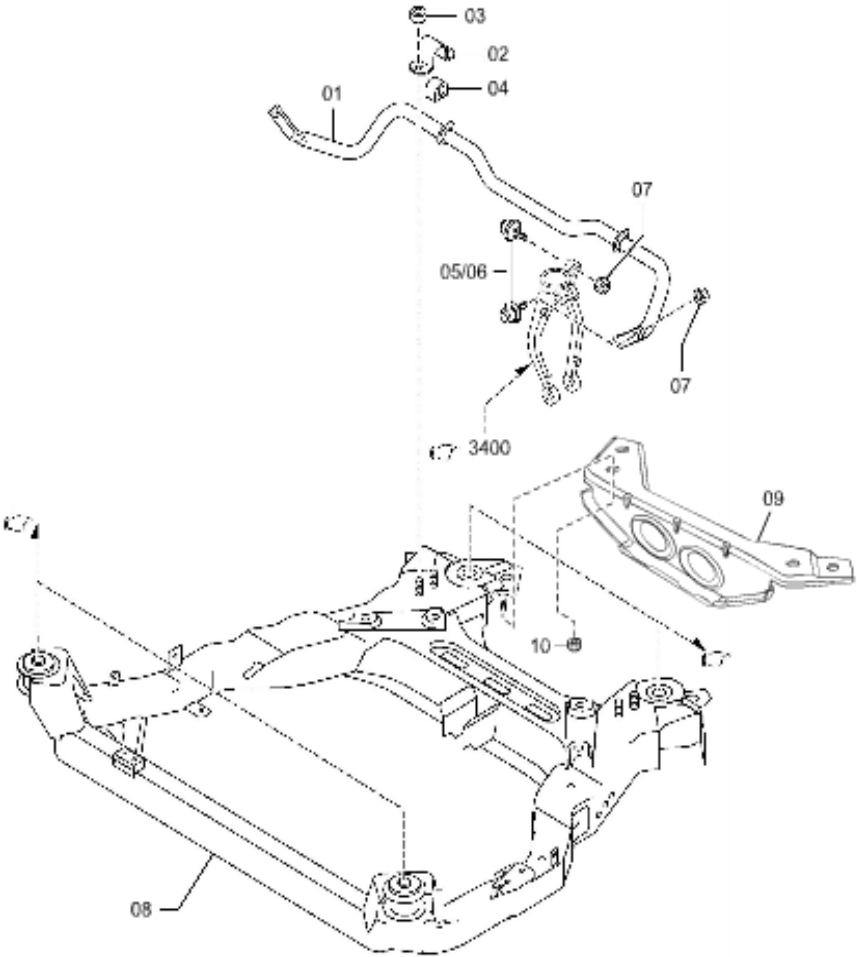

序号	备品名称	备注	备品代码	数量	
number	spare name	comment	code	QTY	
1	横向稳定杆-前悬架 STAB	11年型	FA0134151A	1	
1	横向稳定杆-前悬架 STAB	与FA0134151互换	G23034151B	1	
2	卡板-前横向稳定杆 PLATE, STABILIZER		GJ6A34155	2	
3	螺栓-前横向稳定杆卡板 BOLT-FLANGE		FQ9G4B01020	4	
4	开口胶套-前横向稳定杆 RUB-STAB	11年型	FA0134156	2	
4	开口胶套-前横向稳定杆 RUB-STAB	借用B70国产化件量产	FC0134156	2	
5	左连接杆总成-前横向稳定杆 LINK (L), CONTROL		G23034170A	1	
6	右连接杆总成-前横向稳定杆 LINK (R), CONTROL		G23034150A	1	
7	突缘螺母 NUT-FLANGE	>>2011. 12. 5	FQ999401001	2	
7	突缘螺母 NUT-FLANGE	2011. 12. 5>>	FQ9YB041024B	2	
8	前副车架总成 MEMBER, CROSS;F		FA013480XE	1	
9	副车架加强支架-带排气悬吊 BRACKET WITH RUBBER-HANGER		FA0134H91	1	
10	突缘螺母-前副车架横梁 NUT-FLANGE	与FQ9YB041229B互换	FQ999401211	4	
10	突缘螺母-前副车架横梁 NUT-FLANGE	与FQ999401211互换	FQ9YB041229B	4	

总成号 B50C2 底盘-行驶系统  
分总成号 2600A01B50 后轴 Rear Axle

2600A01B50 后轴 (Rear Axle)

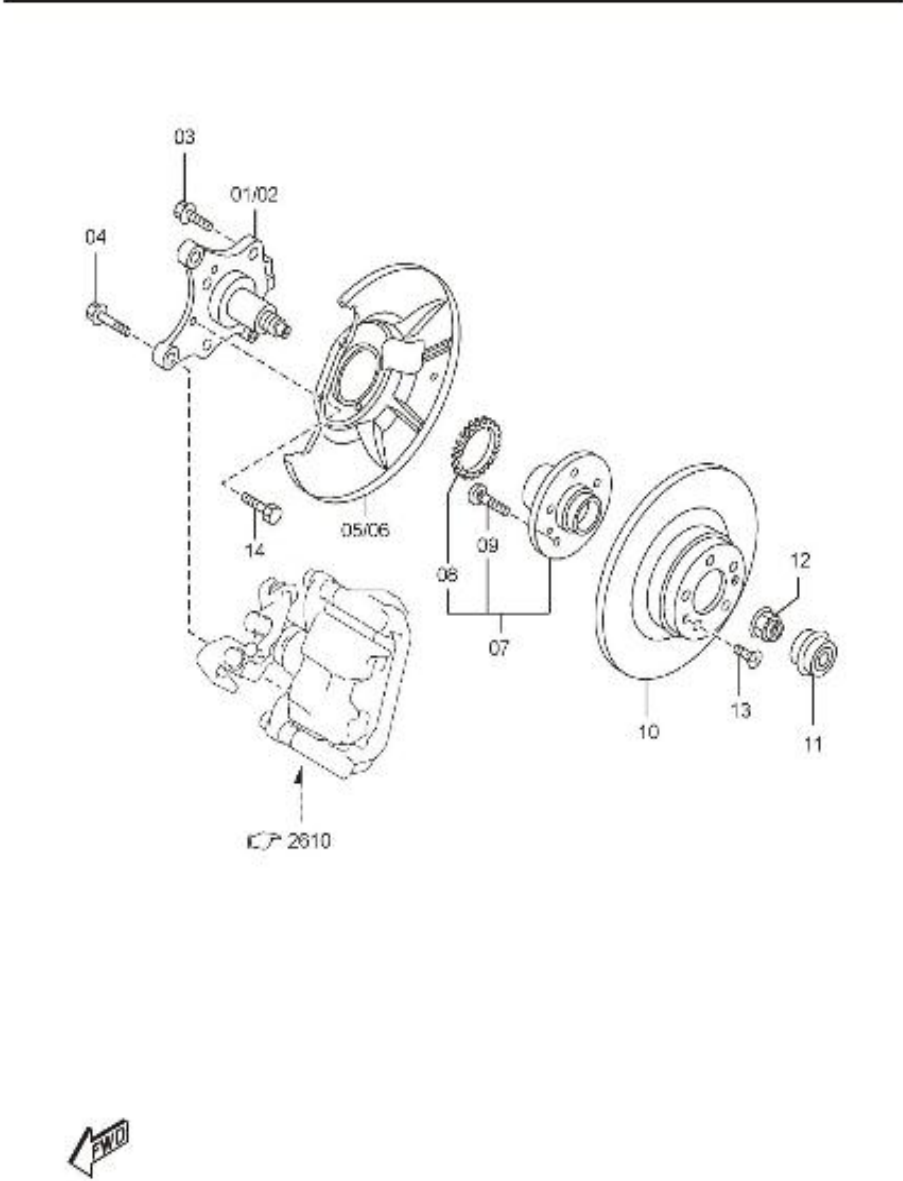

序号	备品名称	备注	备品代码	数量	
number	spare name	comment	code	QTY	
1	左后轮毂轴 SPINDLE, R; LH		FA01261B1	1	
2	右后轮毂轴 SPINDLE, R; RH		FA01261A1	1	
3	组合螺栓-后轮毂轴 BOLT		FQ9YA021428B	4	
4	螺栓 BOLT		FQ9YA02A024	2	
5	挡尘盘-左后制动器 COVER-DUST, R; LH		FC0126271	1	
6	挡尘盘-右后制动器 COVER-DUST, R; RH		FC0126261	1	
7	后轮毂与轴承总成	>>2012. 3. 1	FA012615XA	1	
7	后轮毂与轴承总成S	用B70件, 2012. 3. 1>>	G14V2615XB	1	
8	齿圈-ABS后传感器 ROTOR, SENSOR-RR A. B. S.	用B70件	G14V26471	1	
9	螺栓-后轮毂 BOLT, HUB	用B70件	J00Y33062	5	
10	后制动盘 PLATE-DISC, R		FA0126251	1	
11	后轮毂轴承盖 CAP-HUB		GA2A26071	1	
12	锁紧螺母-后轮毂轴 NUT-LOCK		FQLA0133042B	1	
13	螺钉 SCREW		FQ998310816	2	

总成号 B50C2 底盘-行驶系统

分总成号 2600A01B50 后轴 Rear Axle

序号	备品名称	备注	备品代码	数量	
number	spare name	comment	code	QTY	
15	螺栓 Bolt		FQ997960812	3	

总成号 B50G2 底盘-行驶系统  
分总成号 2600A01B50 后悬架 Rear Suspensaion Mechanisms

2600A01B50 后悬架 (Rear Suspensaion Mechanisms)

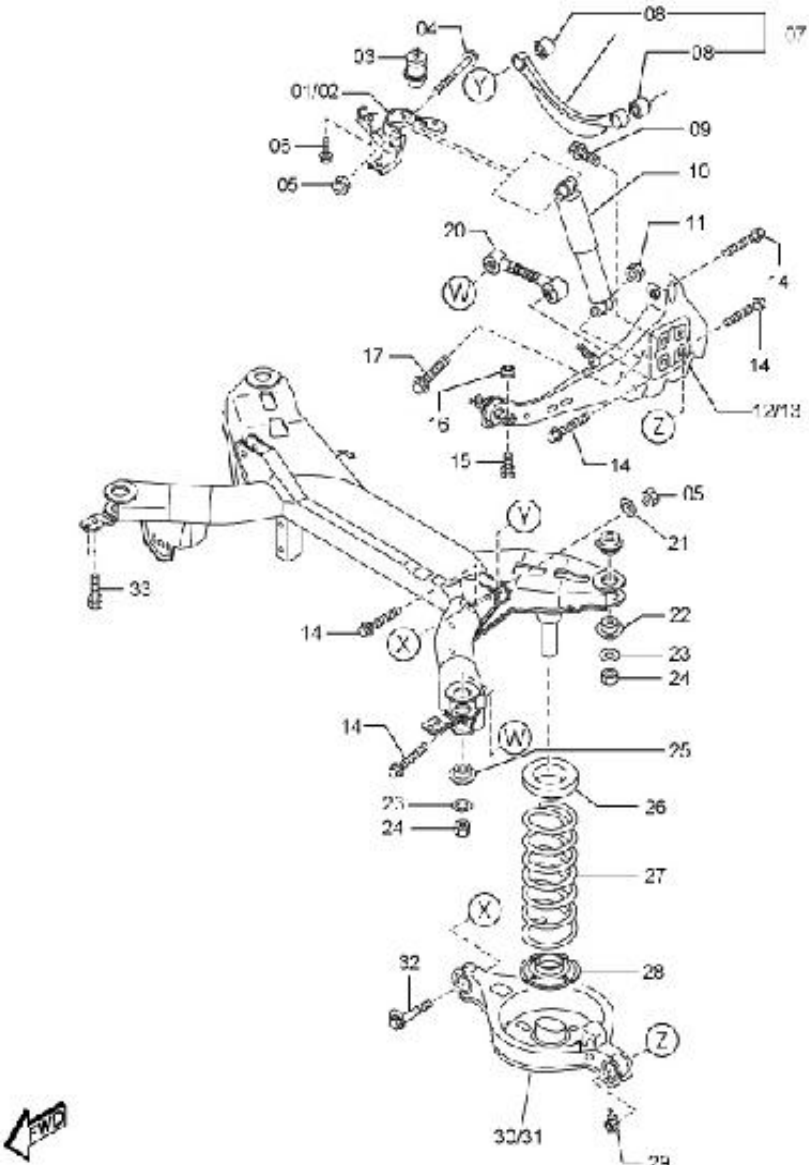

序号	备品名称	备注	备品代码	数量	
number	spare name	comment	code	QTY	
1	后减振器左支架总成 BRACKET (L), DAMPER	与GJ6A28730B互换	FC0128730B	1	
2	后减振器右支架总成 BRACKET (R), DAMPER	与GJ6A28720B互换	FC0128720B	1	
3	限位块-后悬架 STOP ASSY-BUMP		FA01281B0	2	
4	螺栓 BOLT		FQ9YA021284	1	
5	突缘螺母 NUT-FLANGE	2010. 5. 18>>	FQ9YB041221D	1	
5	突缘螺母 NUT-FLANGE	>>2010. 5. 18	FQ9YB041208	1	
6	螺栓 BOLT		FQ9YA021076	6	
7	上控制臂总成-后悬架 ARM, UPPER-REAR	与C23028C10互换	FC0128C10	2	
8					
9					
10	后减振器总成 DAMP ASSY, R		FA0228700	2	
10	后减振器总成 DAMP ASSY, R	11年型, 不替换FA0228700	FA0228700A	2	
11	突缘螺母 NUT-FLANGE		FQH26628091	2	
12	右纵臂总成-后悬架 LINK (R), TRAILING		FA0128200	1	

总成号 B50G2 底盘-行驶系统  
分总成号 2600A01B50 后悬架 Rear Suspensaion Mechanisms

序号	备品名称	备注	备品代码	数量	
number	spare name	comment	code	QTY	
13	左纵臂总成-后悬架 LINK (L), TRAILING	2011. 9. 8>>	FA0128250	1	
13	左纵臂总成-后悬架 LINK (L), TRAILING	>>2011. 9. 8	FC0128250K	1	
14	螺栓 BOLT		FQ9YA021223A	10	
15	螺栓 BOLT	>>2011. 11. 9	FQ9KHBE1235	4	
15	螺栓 BOLT	2011. 11. 9>>	FQ9YA421201	4	
16	锥形垫片 WASHER-CORN	提前用B70件	FQGS1D39067	4	
17	螺栓-后减振器下铰链 BOLT		FQ9YA021275	2	
18					
19					
20	调整拉杆-后悬架 LINK ASSY-LTRL		FA0128500	2	
21	偏心调整垫片-下控制臂 PLATE, CAM-SUB FRAME	与FD1628473A互换	FC0128473	2	
22					
23	垫片-后副车架 WASHER-STOP		FA0128880	4	
24	突缘螺母 NUT-FLANGE		FQ9YB041203	4	

序号	备品名称	备注	备品代码	数量	
number	spare name	comment	code	QTY	
25					
26	后螺旋弹簧上衬垫 RUBBER, SPRINGSHEET		FC0128012	2	
27	螺旋弹簧-后悬架 SPRING-COIL, R		FA0128011	2	
28	后螺旋弹簧下衬垫 RUBBER, SPRING SHEET		FC01280A3	2	
29	限位螺母-下控制臂 NUT SET	与GJ6A2866Y互换	FC012866Y	2	
30	右下控制臂总成-后悬架 ARM ASSY, LWR;RH		FC0128300A	1	
31	左下控制臂总成-后悬架 ARM ASSY, LWR;LH		FC0128350A	1	
32	偏心调整螺栓-下控制臂 BOLT, ADJUST		FD162866ZB	2	
33	螺钉 SCREW		FQ907860816	4	

总成号 B50G2 底盘-行驶系统

分总成号 2810A01B50 后副车架及稳定杆 Rear Stabilizer

2810A01B50 后副车架及稳定杆 (Rear Stabilizer)

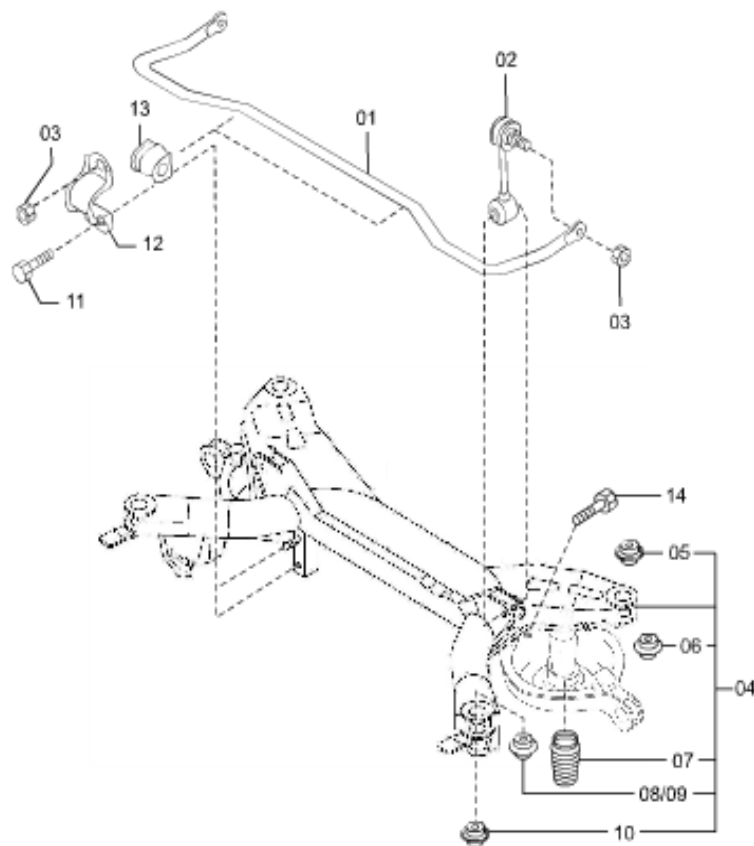

序号	备品名称	备注	备品代码	数量	
number	spare name	comment	code	QTY	
1	横向稳定杆-后悬架 STAB, R		FA0128151	1	
2	拉杆总成-后稳定杆 LINK, CONTROL-STAB		G23028170B	2	
3	突缘螺母 NUT-FLANGE	>>2011. 12. 5	FQ999401001	4	
3	突缘螺母 NUT-FLANGE	2011. 12. 5>>	FQ9YB041024B	4	
4	后副车架总成 MBR ASSY, R	2010. 8. 18>>	FA012880X	1	
4	后副车架总成 MBR ASSY, R	>>2010. 8. 18	FC012880XH	1	
5	后上橡胶支座-后副车架 RUBBER (UP), MEMBER MTG.		FA012889X	2	
5	后上橡胶支座-后副车架 RUBBER (UP), MEMBER MTG.		GJ6A2889XA	2	
6	后下橡胶支座-后副车架 RUBBER (LWR), MEMBER MTG.		GJ6A2889Y	2	
6	后下橡胶支座-后副车架 RUBBER (LWR), MEMBER MTG.	11年型	FA012889Y	2	
7	缓冲块 STOPPER, BUMP		GJ6A281A0A	2	
7	缓冲块 STOPPER, BUMP	11年型	FA0128111	2	
8	右前上橡胶支座-后副车架 RUBBER (UP, R), MEMBER MTG.		GJ6A28860A	1	
8	右前上橡胶支座-后副车架 RUBBER (UP, R), MEMBER MTG.	11年型	FA0128860	1	



总成号 B50G2 底盘-行驶系统

分总成号 2810A01B50 后副车架及稳定杆 Rear Stabilizer

序号	备品名称	备注	备品代码	数量	
number	spare name	comment	code	QTY	
9	左前上橡胶支座-后副车架 RUBBER (UP, L) , MEMBER MTG.		GJ6A2886XA	1	
9	左前上橡胶支座-后副车架 RUBBER (UP, L) , MEMBER MTG.	11年型	FA012886X	1	
10	前下橡胶支座-后副车架  RUBBER (LWR) , MEMBER MTG.	11年型	FA0128890	2	
10	前下橡胶支座-后副车架 RUBBER (LWR) , MEMBER MTG.		GJ6A28890A	2	
11	螺栓-后稳定杆卡板 BOLT		FQ997801025	2	
12	卡板-后稳定杆 PLATE, STABILIZER-RR	>>2011. 2. 28	GJ6A28155	1	
12	卡板-后稳定杆 PLATE, STABILIZER-RR	2011. 2. 28>>	FC0128155	1	
13	开口胶套-后稳定杆 BUSH, STABILIZER-RR	与GJ6A28156互换	FC0128156	1	
13	开口胶套-后稳定杆 BUSH, STABILIZER-RR	11年型		1	
14	螺栓-后稳定杆拉杆 BOLT		FQ9YA021077	1	

总成号 B50C2 底盘-行驶系统  
分总成号 4160A01B50 加速控制系统 Accelerator Control System

4160A01B50 加速控制系统 (Accelerator Control System)

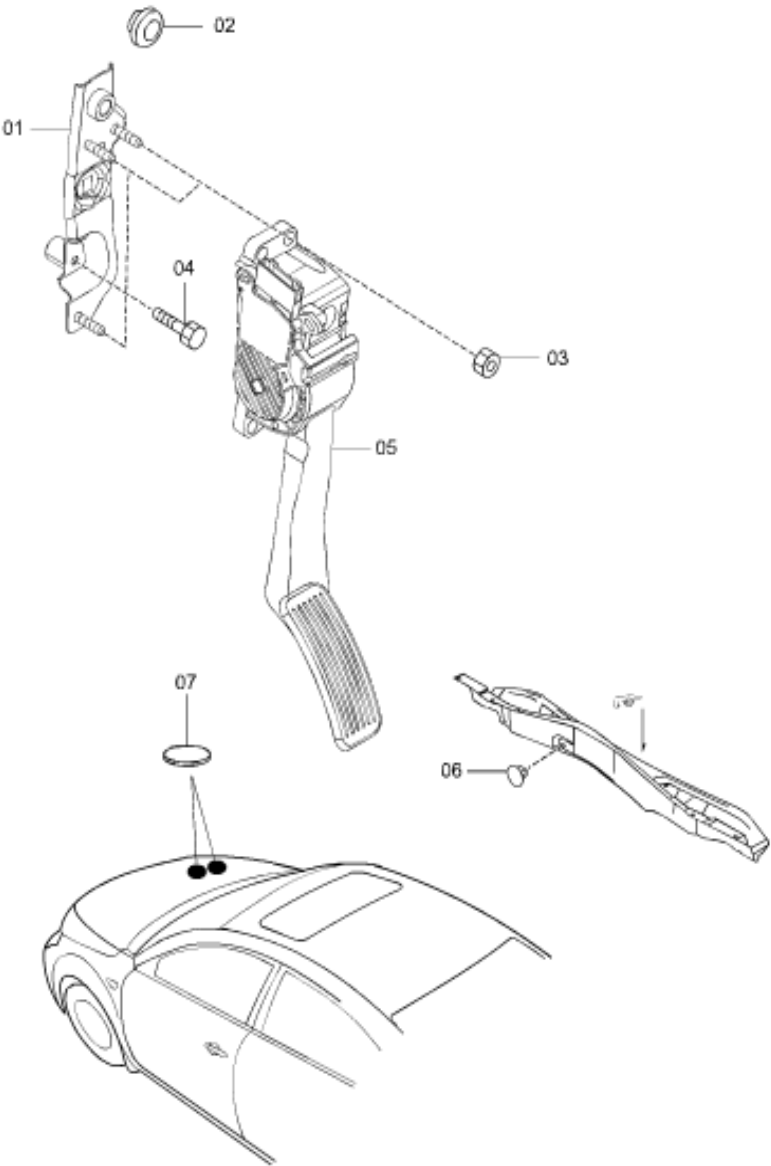

序号	备品名称	备注	备品代码	数量	
number	spare name	comment	code	QTY	
1	油门踏板支架总成 RETAINER ASSY		FA0141640	1	
2	套管 GROMMET	与B09241661互换	FC0241661	1	
2	套管 GROMMET	与FC0241661互换	B09241661	1	
3	螺母 BOLT		FQ998910600	3	
4	螺钉 SCREW		FQ997860635	2	
5	油门踏板总成 PEDAL ASSY-ACCEL	于FA0141600互换	FA0141600#P1	1	
6	堵塞 PLUG-HOLE		FC0156054	1	
7	盖子 COVER, HOLE		LA0157425A	1	

总成号 B50G2 底盘-行驶系统  
分总成号 3700A01B50 轮胎及轮辋 Tire & Wheel  
3700A01B50 轮胎及轮辋 (Tire & Wheel)

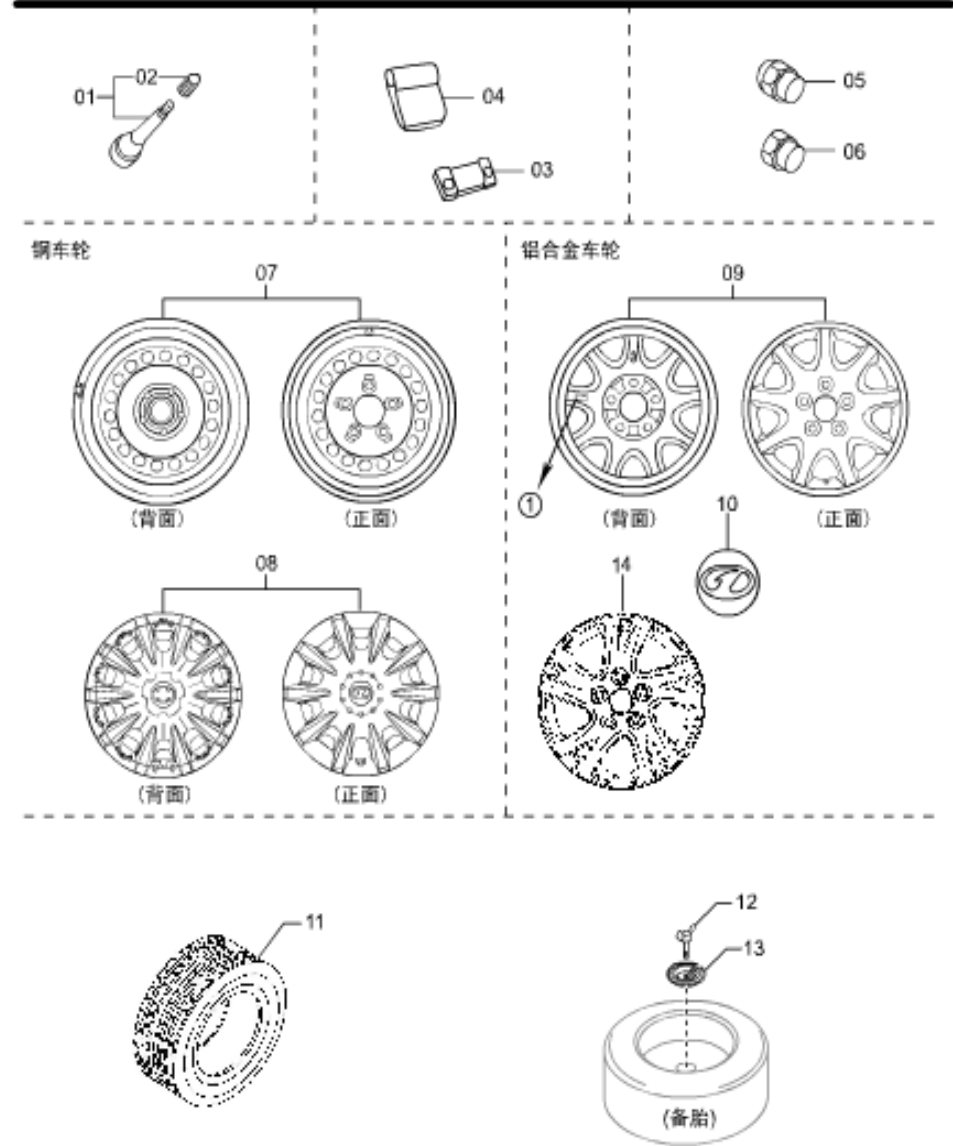

序号	备品名称	备注	备品代码	数量	
number	spare name	comment	code	QTY	
	胎压传感器 SENSOR SET-WHL	12年型部分车型采用, 包含气门嘴	BM133714XA	4	
1	气门嘴 VALVE, AIR	带胎压传感器的定: BM1 33714XA胎压传感器 (包 括气门嘴)	FC0104140	4	
2	气门嘴帽		FC0104141	4	
3	车轮平衡块 (45G) WEIGHT-BALANCE	适用于钢车轮	99658F1045	1	
3	车轮平衡块 (40G) WEIGHT-BALANCE	适用于钢车轮	99658F1040	1	
3	车轮平衡块 (10G) WEIGHT-BALANCE	适用于钢车轮	99658F1010	1	
3	车轮平衡块 (30G) WEIGHT-BALANCE	适用于钢车轮	99658F1030	1	
3	车轮平衡块 (10G) WEIGHT-BALANCE	适用于铝合金车轮, 201 0.5. 10>>	FQ99658F3010	1	
3	车轮平衡块 (30G) WEIGHT-BALANCE	适用于铝合金车轮, 201 0.5. 10>>	FQ99658F3030	1	
3	车轮平衡块 (25G) WEIGHT-BALANCE	适用于钢车轮	99658F1025	1	
3	车轮平衡块 (60G) WEIGHT-BALANCE	适用于铝合金车轮	99658F2060	1	
3	车轮平衡块 (20G) WEIGHT-BALANCE	适用于钢车轮	99658F1020	1	
3	车轮平衡块 (60G) WEIGHT-BALANCE	适用于铝合金车轮, 201 0.5. 10>>	FQ99658F3060	1	
3	车轮平衡块 (55G) WEIGHT-BALANCE	适用于铝合金车轮, 201 0.5. 10>>	FQ99658F3055	1	

总成号 B50G2 底盘-行驶系统  
分总成号 3700A01B50 轮胎及轮辋 Tire & Wheel

序号	备品名称	备注	备品代码	数量	
number	spare name	comment	code	QTY	
3	车轮平衡块 (45G) WEIGHT-BALANCE	适用于铝合金车轮, 2010.5 . 10>>	FQ99658F3045	1	
3	车轮平衡块 (15G) WEIGHT-BALANCE	适用于铝合金车轮	99658F2015	1	
3	车轮平衡块 (40G) WEIGHT-BALANCE	适用于铝合金车轮, 2010.5 . 10>>	FQ99658F3040	1	
3	车轮平衡块 (35G) WEIGHT-BALANCE	适用于铝合金车轮, 2010.5 . 10>>	FQ99658F3035	1	
3	车轮平衡块 (35G) WEIGHT-BALANCE	适用于钢车轮	99658F1035	1	
3	车轮平衡块 (25G) WEIGHT-BALANCE	适用于铝合金车轮, 2010.5 . 10>>	FQ99658F3025	1	
3	车轮平衡块 (15G) WEIGHT-BALANCE	适用于铝合金车轮, 2010.5 . 10>>	FQ99658F3015	1	
3	车轮平衡块 (20G) WEIGHT-BALANCE	适用于铝合金车轮, 2010.5 . 10>>	FQ99658F3020	1	
3	车轮平衡块 (20G) WEIGHT-BALANCE	适用于铝合金车轮	99658F2020	1	
3	车轮平衡块 (55G) WEIGHT-BALANCE	适用于铝合金车轮	99658F2055	1	
3	车轮平衡块 (50G) WEIGHT-BALANCE	适用于铝合金车轮	99658F2050	1	
3	车轮平衡块 (45G) WEIGHT-BALANCE	适用于铝合金车轮	99658F2045	1	
3	车轮平衡块 (40G) WEIGHT-BALANCE	适用于铝合金车轮	99658F2040	1	
3	车轮平衡块 (35G) WEIGHT-BALANCE	适用于铝合金车轮	99658F2035	1	

序号	备品名称	备注	备品代码	数量	
number	spare name	comment	code	QTY	
3	车轮平衡块 (30G) WEIGHT-BALANCE	适用于铝合金车轮	99658F2030	1	
3	车轮平衡块 (25G) WEIGHT-BALANCE	适用于铝合金车轮	99658F2025	1	
3	车轮平衡块 (50G) WEIGHT-BALANCE	适用于铝合金车轮, 201 0.5. 10>>	FQ99658F3050	1	
3	车轮平衡块 (15G) WEIGHT-BALANCE	适用于钢车轮	99658F1015	1	
3	车轮平衡块 (10G) WEIGHT-BALANCE	适用于铝合金车轮	99658F2010	1	
3	车轮平衡块 (60G) WEIGHT-BALANCE	适用于钢车轮	99658F1060	1	
3	车轮平衡块 (55G) WEIGHT-BALANCE	适用于钢车轮	99658F1055	1	
3	车轮平衡块 (50G) WEIGHT-BALANCE	适用于钢车轮	99658F1050	1	
4	夹片 CLAMP	适用于钢车轮	99658F1001	1	
5	车轮螺母 NUT-HUB	适用于铝合金车轮	FQB00237160A	20	
6	车轮螺母 NUT-HUB	适用于钢车轮	FQ060326163A	20	
7	钢轮辋 (15") WHEEL-DISC		FA0116050	1	
8					
9	铝合金轮辋 (15", 9辐) WHEEL-DISC		FA0216050	4	

总成号 B50G2 底盘-行驶系统  
分总成号 3700A01B50 轮胎及轮辋 Tire & Wheel

序号	备品名称	备注	备品代码	数量	
number	spare name	comment	code	QTY	
10	车轮装饰盖总成-鹰标 CAP-CENTER	换标件	FC013719XA	4	
10	车轮装饰盖总成-斜1字标		FC013719X	4	
11	轮胎(195/65R15, 91V)- 锦湖 TIRE		9062F16695	1	
11	轮胎(195/65R15, 91V)-华南 TIRE	限量版使用, 品牌为万力, 由广州华南有限公司生产	9062F26695	1	
12	备胎固定螺栓 BOLT-WING		FQ998241055E	1	
13	备胎固定支架 CLAMP-TIRE		FC0137971	1	
14	铝合金轮辋-戴卡, 15", 5辐 WHEEL-DISC	11年型开始使用	FA0236050	1	
14	铝合金轮辋- 戴卡, 15", 5辐, 配胎压监测 WHEEL-DISC	12年型开始使用, 带胎压检 测车型	FA0236050A	1	

总成号 B50C3 底盘-制动系统  
分总成号 3310A01B50 前制动器 Front Brake Mechanisms

3310A01B50 前制动器 (Front Brake Mechanisms)

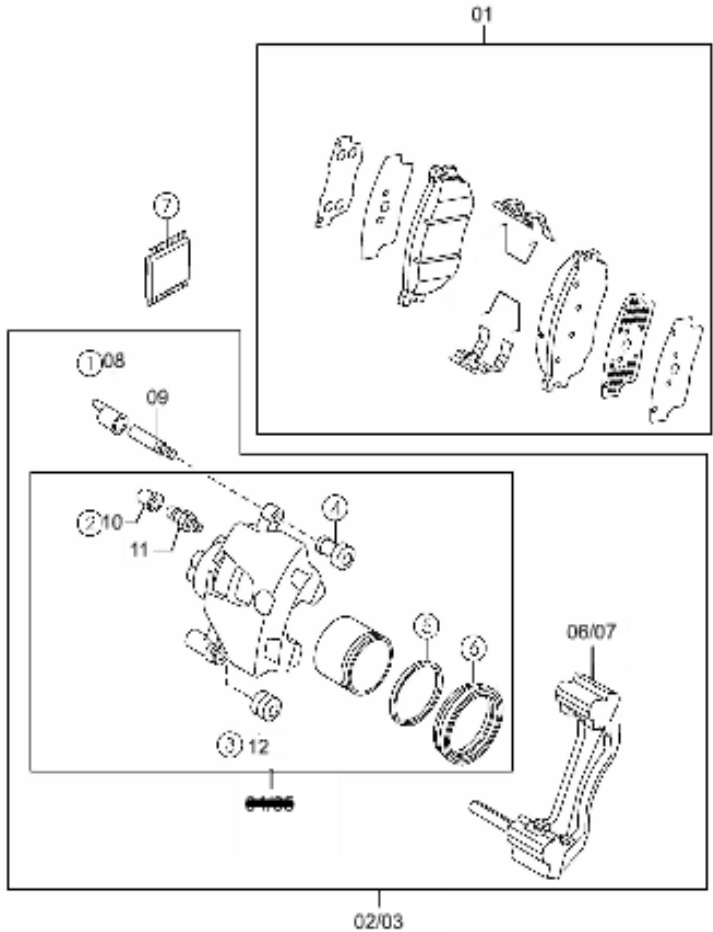

序号	备品名称	备注	备品代码	数量	
number	spare name	comment	code	QTY	
	制动器钳体-左前	不带支架	FC01-3501011	1	
1	前制动摩擦片总成 PAD SUB SET, FRT CALIPER		G2YD3328ZH	1	
2	制动器钳体带支架总成-右前 CALIPER (R) , PADLESS-FR		FC01-3501020	1	
3	制动器钳体带支架总成-左前 CALIPER (L) , PADLESS-FR		FC01-3501010	1	
4					
5					
6	支架-前制动器 SUPPORT (L) , MOUNTING		FC01-3501012	1	
7	支架-前制动器 SUPPORT (L) , MOUNTING		FC01-3501012	1	
8	导向销防尘罩 CAP, GUIDE PIN		FC01-3501056	2	
9	导向销 PIN, GUIDE-INNER PAD		FC01-3501055	2	
10	放气螺钉帽-制动器 CAP, RUBBER		R0001	2	
11	放气螺钉-制动器 SCREW, BLEEDER		102B	2	
12	定位销防尘罩 BOOT, GUIDE PIN		FC01-3501054	2	
13	矩形密封圈 SEAL & BOOT SET, CAL. -FRT		FC01-3501051	1	

总成号 B50C3 底盘-制动系统

分总成号 2610A01B50 后制动器 Rear Brake Mechanisms

2610A01B50 后制动器 (rear brake mechanisms)

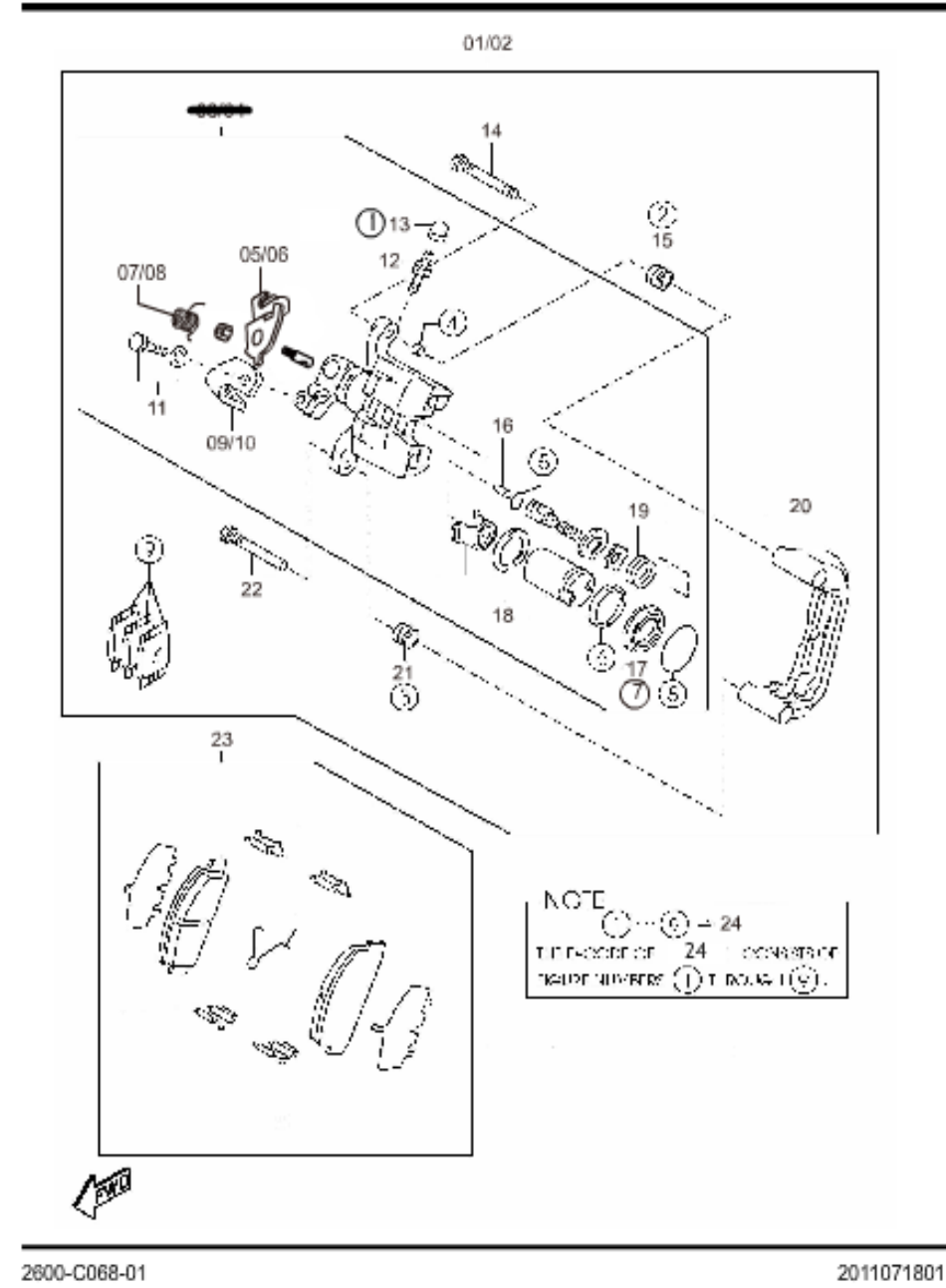

序号	备品名称	备注	备品代码	数量	
number	spare name	comment	code	QTY	
1	制动器钳体带支架总成-左后 CALIPER (L) , PADLESS-RR		FC01-3502010	1	
2	制动器钳体带支架总成-右后 CALIPER (R) , PADLESS-RR		FC01-3502020	1	
3					
4					
5	转臂(左) BRACKET (L) , CABLE		FC01-3502013	1	
6	转臂(右) BRACKET (R) , CABLE		FC01-3502023	1	
7	扭簧(左) SPRING (L) , LEVER		FC01-3502015	1	
8	扭簧(右) SPRING (R) , LEVER		FC01-3502025	1	
9	拉线座(左) LEVER (L) , OPERATING		FC01-3502012	1	
10	拉线座(右) LEVER (R) , OPERATING		FC01-3502022	1	
11	六角头螺栓和弹簧垫圈组件 BOLT		Q1401020	2	
12	放气螺钉-制动器 SCREW, BLEEDER		102B	2	
13	放气螺钉帽-制动器 CAP, RUBBER		R0001	2	
14	导向销 PIN, GUIDE	顶端带橡胶套	FC01-3502041	2	

总成号 B50C3 底盘-制动系统  
分总成号 2610A01B50 后制动器 Rear Brake Mechanisms

序号	备品名称	备注	备品代码	数量	
number	spare name	comment	code	QTY	
15	定位销防尘罩 BOOT, GUIDE PIN		FC01-3502048	1	
16	顶杆 LINK, CONNECTING		FC01-3502019	2	
17	活塞防尘罩 COVER, CASE		FC01-3502037	2	
18	孔用弹性挡圈 RING, SNAP-RR CALIPER		FC01-3502035	2	
19	压簧 SPRING		FC01-3502033	2	
20	支架-后制动器 SUPPORT, MOUNTING		FC01-3502016	2	
21	定位销防尘罩 BOOT, GUIDE PIN		FC01-3502048	1	
22	定位销 PIN, LOCK		FC01-3502039	2	
23	后制动摩擦片总成 PAD SUB SET, RR CALIPER		GJYA2648ZH	1	
24	密封件修理包-后制动钳 SEAL & BOOT SET, CAL. -RR		FC01-3502036	1	



总成号 B50C3 底盘-制动系统  
分总成号 4300B01B50 (AT)制动踏板 Brake Pedals  
4300B01B50 制动踏板 (Brake Pedals)

AT

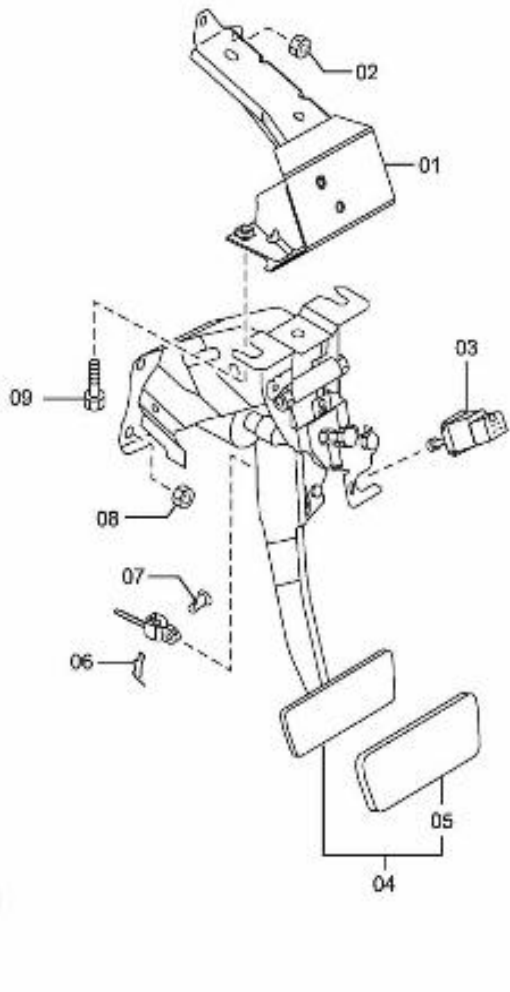

序号	备品名称	备注	备品代码	数量	
number	spare name	comment	code	QTY	
1	转向柱支架总成 BRKT-STEERING		FC015354X	1	
2	螺母 NUT		FQ998910600	2	
3	制动信号灯开关-有定速巡航 SW-STOP LAMP	2010. 12. 14>>	FA0166490A	1	
4	制动踏板总成-AT PEDAL ASSY		FA0443300	1	
5	制动踏板垫-AT PAD-PEDAL		BFA0443028	1	
6	开口销 PIN-SNAP		FC0143152	1	
7	连接销钉 PIN-JOIN		FQ9923208229	1	
8	锁紧螺母 NUT-FLANGE		FQ999400801	4	
9	螺钉 SCREW		FQ997860820	2	
10	搁脚板 REST, FOOT		GJ6A43041A	1	
11	凸缘螺母 NUT-FLANGE CAP		FA0168615	1	

总成号 B50C3 底盘-制动系统  
分总成号 4340A01B50 制动主缸、真空助力器 Brake Master Cylinder & Power Brake

4340A01B50 制动主缸和真空助力器 (Brake Master Cylinder & Power Brake)

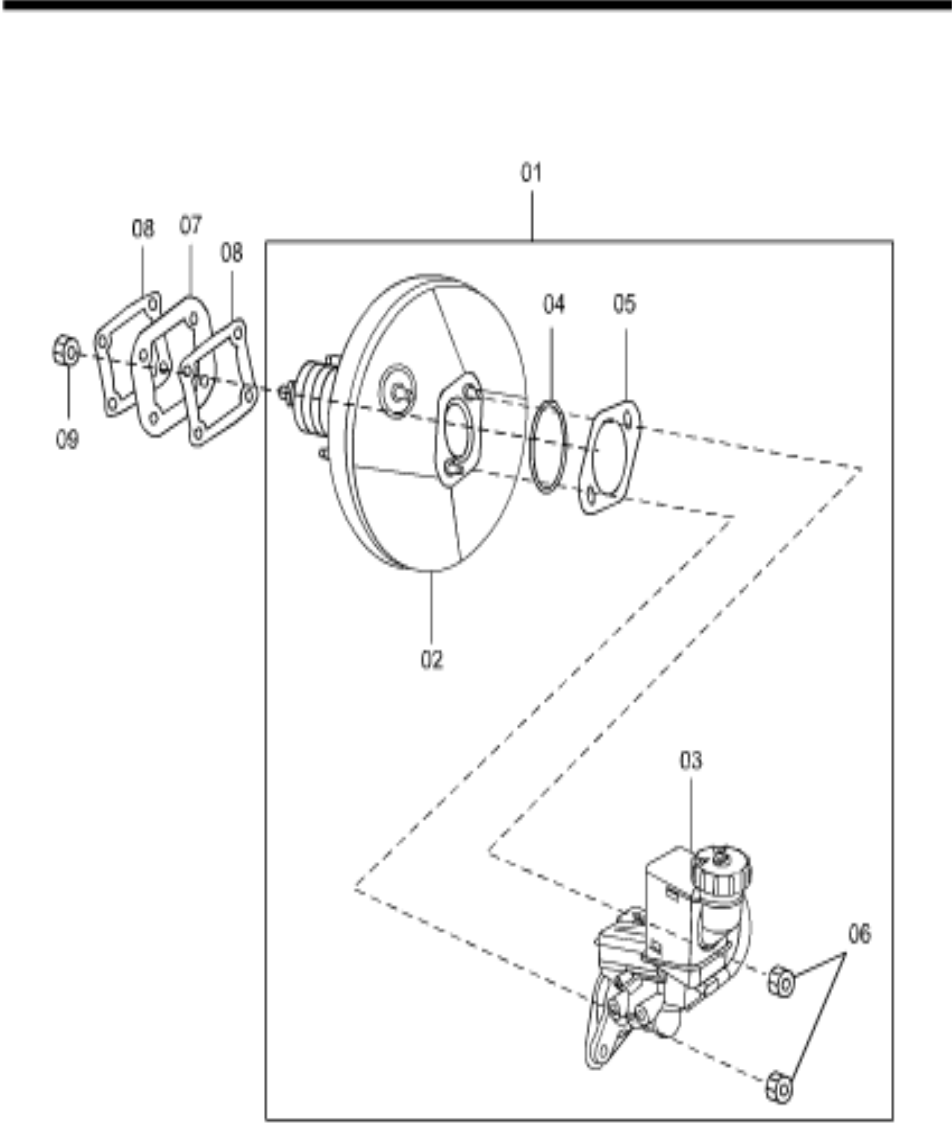

序号	备品名称	备注	备品代码	数量	
number	spare name	comment	code	QTY	
1	储液罐盖总成 CAP SET, RESERVE TANK		BFA014355Y	1	
2	制动真空助力器总成 BOOSTER-BRAKE	AT和MT通用, 包括: 02, 04, 05	FA0143800	1	
3	制动主缸总成-MT CYL ASSY-BRK MASTER	MT, 包括: 03, 04	FA0143400	1	
3	制动主缸总成-AT CYL ASSY-BRK MASTER	AT, 包括: 03, 04	FA0443400	1	
4					
5					
6	螺母 NUT		FA0143951	2	
7					
8	隔垫-真空助力器 GASKET, VAC POWER ASSIST		H00143443	1	

总成号 B50C3 底盘-制动系统  
分总成号 4320A01B50 真空泵、真空管 Vacuum Pump & Hose

4320A01B50 真空泵及真空管 (Vacuum Pump & Hose)

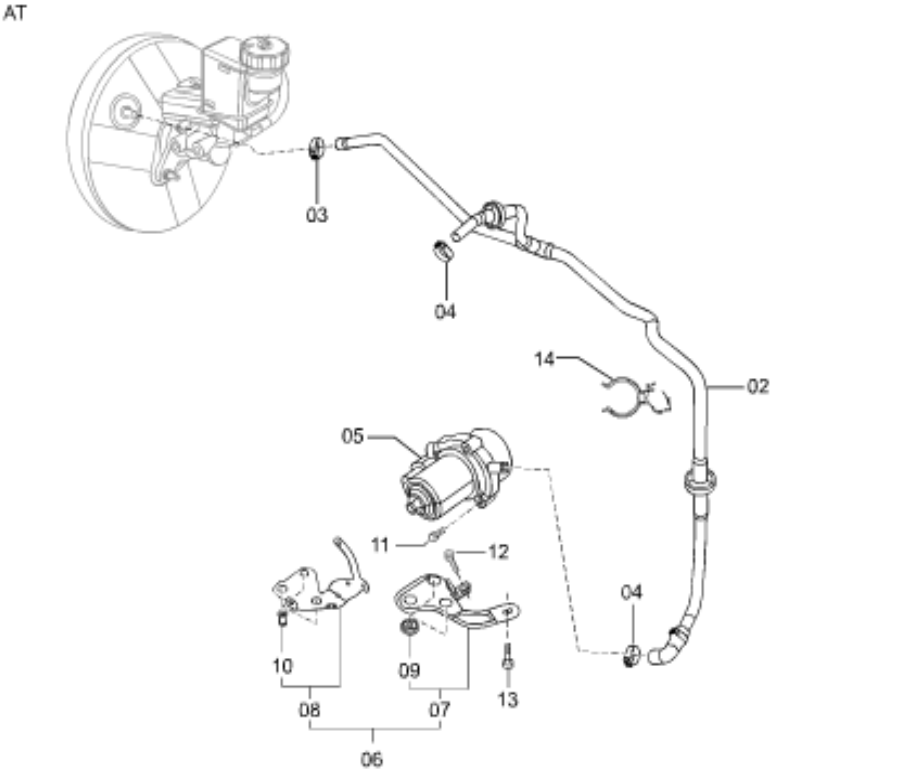
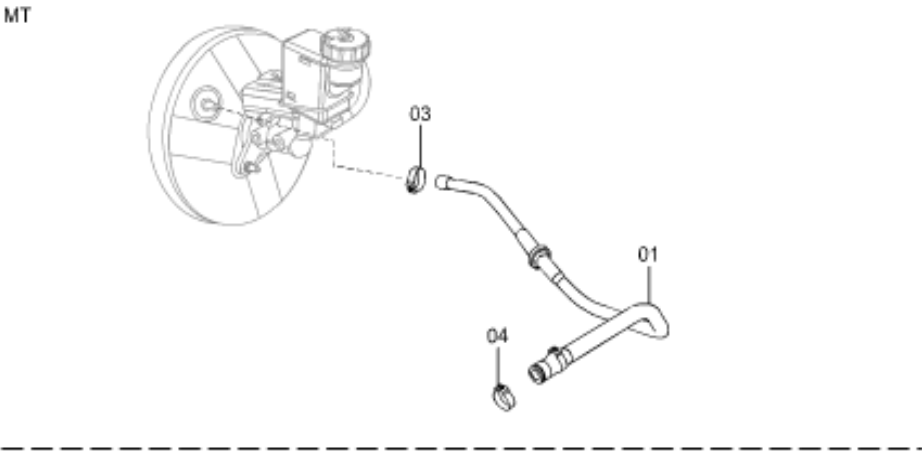

序号	备品名称	备注	备品代码	数量	
number	spare name	comment	code	QTY	
1	真空软管总成-MT HOSE ASSY-VACUUM	MT	FA0143490	1	
2	真空软管总成-AT HOSE ASSY-VACUUM	AT	FA0443490	1	
3	闭合卡箍 CLAMP		FQ63166076	1	
4	闭合卡箍 CLAMP		FQ63210076	2	
5	电子真空泵总成 PUMP ASSY		FA0443230	1	
6	真空泵支架总成 ASSY BRACKET-VACUUM PUMP		FA0443240	1	
7	真空泵支架总成1 ASSY BRACKET1-VACUUM PUMP		FA0443210	1	
8	真空泵支架总成2 ASSY BRACKET2-VACUUM PUMP		FA0443220	1	
9	橡胶垫-真空泵支架 RUB-BRACKET VACUUM PUMP		FA0443217	1	
10	铆接柱 RIVET		FA0443222	1	
11	螺栓 BOLT		Q1840612F36	2	
12	螺栓 BOLT		Q1840835F36	1	
13	螺栓 BOLT		Q1840820F36	1	
14	软管夹箍总成 CLIP, WATER HOSE		FC0115580	1	

总成号 B50C3 底盘-制动系统  
分总成号 4370A01B50 ABS系统 Antilock Brake System

4370A01B50 ABS系统 (Antilock Brake System)

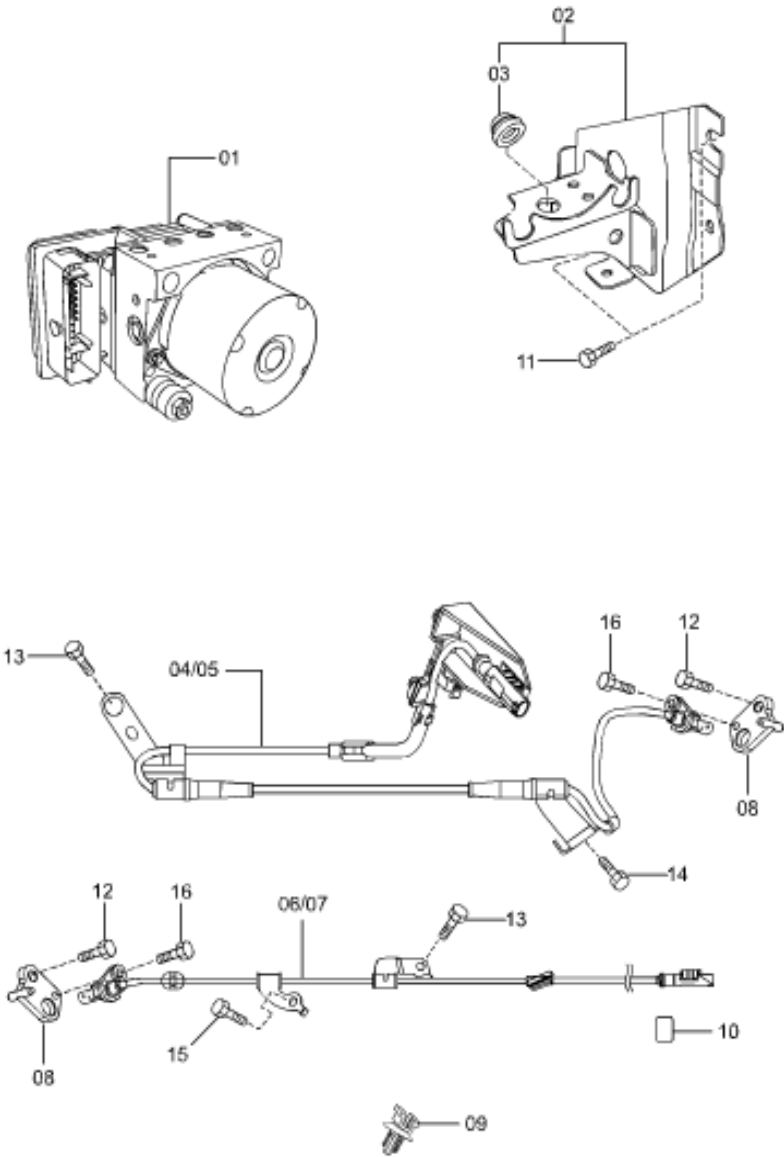

序号	备品名称	备注	备品代码	数量	
number	spare name	comment	code	QTY	
1	ABS液压单元 HYDRAULIC UNIT-ABS	湿式，备品用。基本ABS功能	BP01437AOH	1	
2	ABS控制单元支架带减震垫总成 BRKT ASSY-ABS H/U		FA01437X0	1	
3	ABS橡胶减震垫 DAMPING ELEMENT-ABS		FA0143707	1	
4	ABS右前轮速传感器总成 SENS ASSY-ABS, F, RH		FA014370X#P1	1	
5	ABS左前轮速传感器总成 SENS ASSY-ABS, F, LH		FA014373X#P1	1	
6	ABS右后传感器总成 SENS ASSY-ABS, R, RH		FA014371Y#P1	1	
7	ABS左后传感器总成 SENS ASSY-ABS, R, LH		FA014372Y#P1	1	
8	ABS轮速传感器过渡支架 BRKT SENS ABS		FA0143708	2	
9	卡扣-ABS轮速传感器 CLIP-ABS SENS		FA0143709	1	
10	防护垫 PAT-PROTECTOR		G00167061	2	
11	螺钉 SCREW		FQ997860816	3	
12	突缘螺栓 BOLT-FLANGE		FQ997960616	1	
13	螺钉 SCREW		FQ997860612	4	
14	螺栓 BOLT		FQ997960812	2	

**分总成号 4370A01B50 ABS系统 Antilock Brake System**

**分总成号 4370A01B50 ABS系统 Antilock Brake System**

序号	备品名称	备注	备品代码	数量	
number	spare name	comment	code	QTY	
15	突缘螺母 NUT-FLANGE		FQ999400801S	1	
16	螺栓 BOLT		FQ997960820	2	

总成号 B50C3 底盘-制动系统  
分总成号 4360A01B50 制动管路 Brake Pipings  
4360A01B50 制动管路 (Brake Pipings)

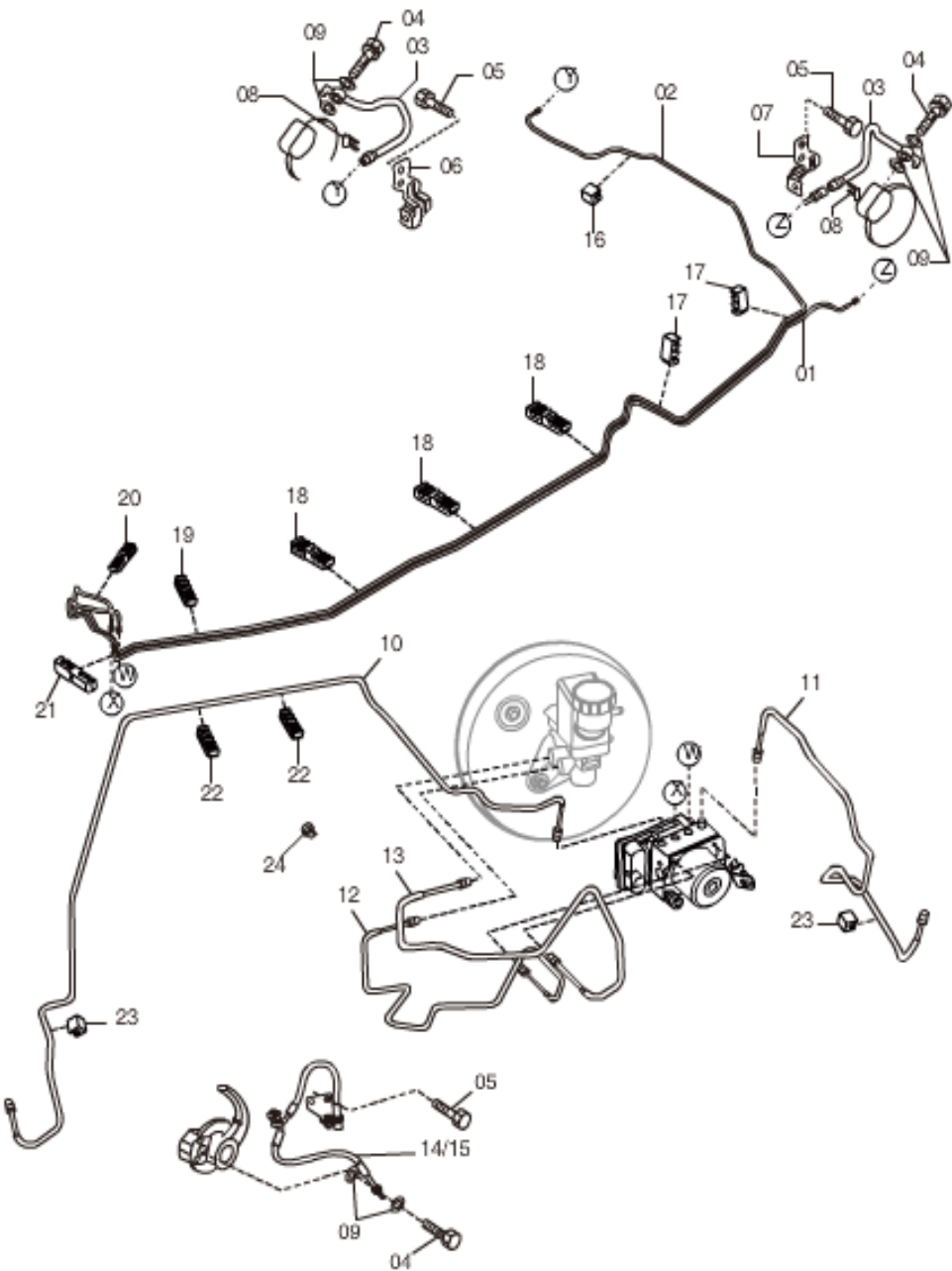

序号	备品名称	备注	备品代码	数量	
number	spare name	comment	code	QTY	
1	左后制动油管总成 PIPE-BRAKE, R, LH		FA0145370	1	
2	右后制动油管总成 PIPE-BRAKE, R, RH		FA0145360	1	
3	后制动软管 HOSE-FLEXIBLE		FA0143810	2	
4	连接螺栓 BOLT-CONNECTOR		FQB00143694A	2	
5	螺钉 SCREW		FQ997860816	8	
6	右制动软管支架总成 BRKT ASSY-HOSE, RH		FC0233880	1	
7	左制动软管支架总成 BRKT ASSY-HOSE, LH		FC0233890	1	
8	软管夹片 CLIP-FLEXIBLE HOSE		FC0143635	2	
9	密封垫-空心螺栓 PACKING		FQ995621000	4	
10	右前制动管总成 PIPE-BRAKE, F, RH		FA0145280	1	
11	左前制动管总成 PIPE-BRAKE, F, LH		FA0145320	1	
12	制动油管总成-接主缸接口1 PIPE-BRAKE		FA0143260	1	
13	制动油管总成-接主缸接口2 PIPE-BRAKE-MC2		FA0143250	1	
14	右前制动软管总成 HOSE-FLEXIBLE		FA014398X	1	

总成号 B50C3 底盘-制动系统  
分总成号 4360A01B50 制动管路 Brake Pipings

序号	备品名称	备注	备品代码	数量	
number	spare name	comment	code	QTY	
15	左前制动软管总成 HOSE-FLEXIBLE			1	
16	管夹子 HOLDER, PIPE		BC1D45916	1	
17	管夹子 HOLDER, PIPE		GJ6A45916	2	
18	管夹子 HOLDER, PIPE		GJ6A45912	3	
19	管夹子 HOLDER, PIPE		GJ6A45924	1	
20	管夹子 HOLDER, PIPE		GJ6A45919	1	
21	管夹子 HOLDER, PIPE		GJ6A45923	1	
22	管支架-前制动管 CLIP, PIPE	与GA8A45915A互换	FC0145915	2	
23	管支架-前制动管 HOLDER-PIPE		FC0145911	2	
24	管支架-前制动管 HOLDER-PIPE	装配在“FC0161224- 暖风水管支架”旁边，不起 支架的作用，堵孔的作用。	FC0145914	1	

总成号 B50C3 底盘-制动系统  
分总成号 4400A01B50 驻车制动系统 Parking Brake System  
4400A01B50 驻车制动系统 (Parking Brake System)

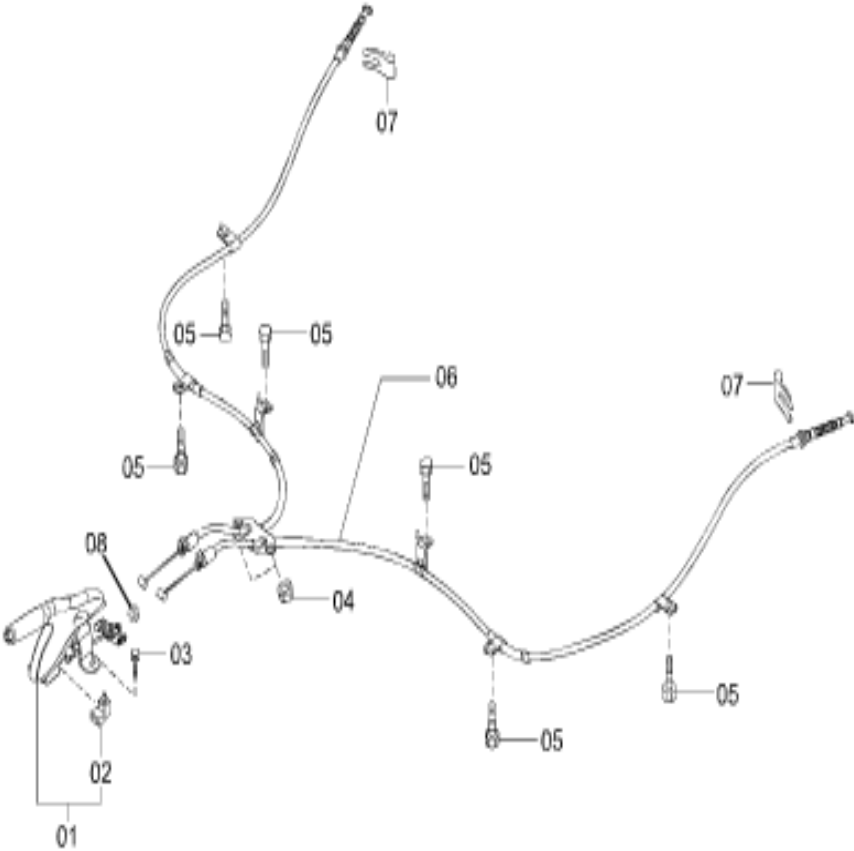

序号	备品名称	备注	备品代码	数量	
number	spare name	comment	code	QTY	
1	手制动操纵杆总成-黑色-真皮 LEVER ASSY-PARK	适用所有车型（PVC杆用此替换）	FA034401002	1	
2	驻车灯开关 SWITCH, PARKING LAMP		GJ6G66450	1	
3	螺钉 SCREW		FQ997860820	3	
4	螺母 NUT		FQ998910600	2	
5	螺钉 SCREW		FQ997860816	6	
6	手制动操纵拉丝总成 PARKING BRAKE CONTROL CABLE		FA0144410	1	
7	卡片-手制动操纵拉丝 CLIP, PARKINGCABLE	与GA2B44375B互换	FC0144375	2	
7	卡片-手制动操纵拉丝 CLIP, PARKINGCABLE	与FC0144375互换	GA2B44375B	2	
8	自锁螺母 NUT-SELFLOCK		999460600	1	



总成号 B50C4 底盘-转向系统  
分总成号 3200A01B50 转向盘 Steering Wheel

3200A01B50 转向盘 (Steering Wheel)

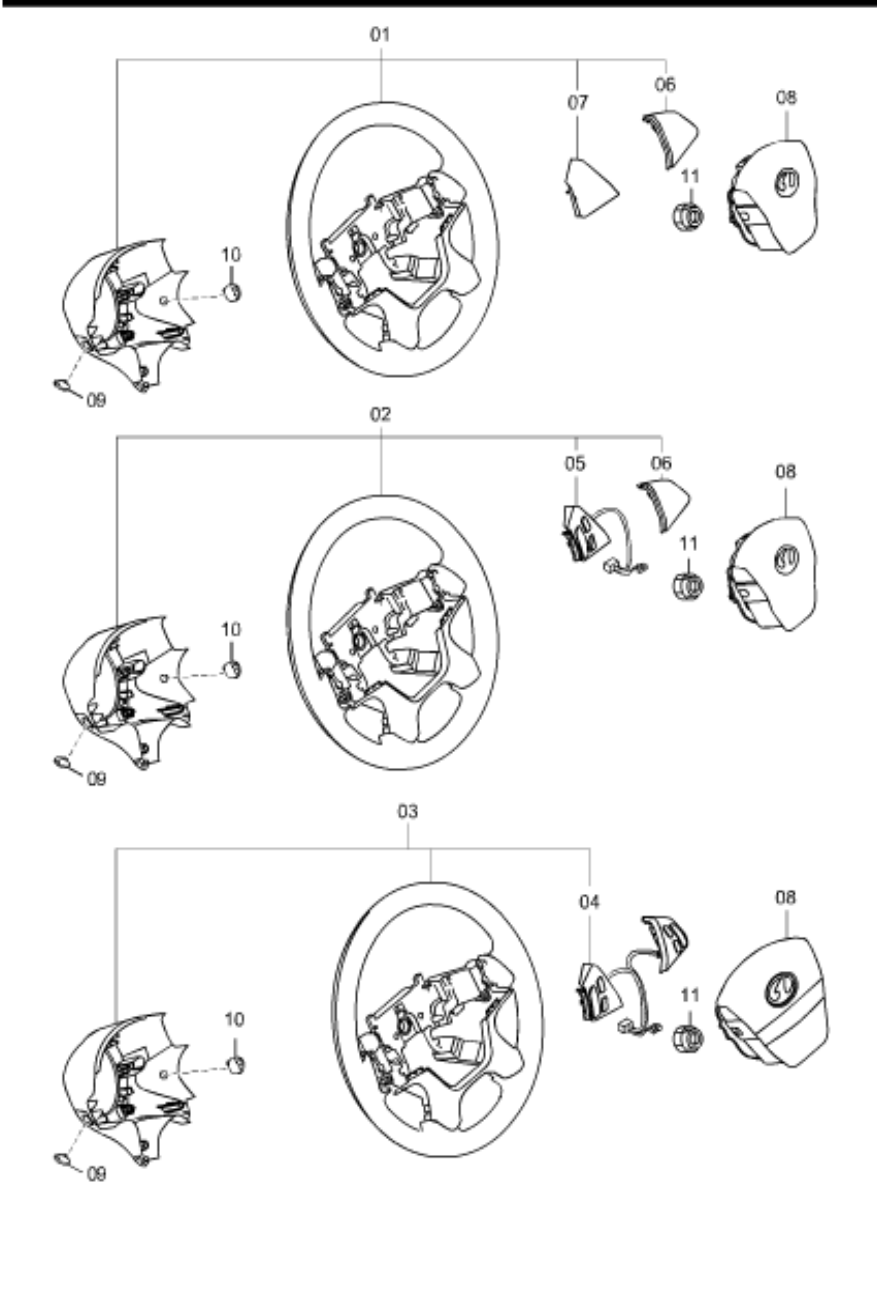

序号	备品名称	备注	备品代码	数量	
number	spare name	comment	code	QTY	
1	转向盘本体总成-黑色-全空白开关	AT、MT基本型；MT限量版；	FA013298002	1	
2	转向盘本体总成-黑色-带音响 BOSS ASSY-STEER	AT、MT舒适型	FA023298002	1	
2	转向盘本体总成-雨燕灰-带音响 BOSS ASSY-STEER	AT、MT舒适型	FA023298020	1	
3	转向盘本体总成-雨燕灰-带音响、巡航 BOSS ASSY-STEER	AT、MT豪华型	FA033298020	1	
3	转向盘本体总成-黑色-带音响、巡航 BOSS ASSY-STEER	AT、MT豪华型	FA033298002	1	
4	转向盘开关板-雨燕灰-带音响、巡航 SWITCH-STEERING	AT、MT豪华型、尊贵型	FA03664M020	1	
4	转向盘开关板-月光银-带音响、巡航 SWITCH-STEERING	AT、MT豪华型、尊贵型	FA03664M019	1	
5	转向盘开关板-雨燕灰-带音响 SWITCH-STEERING	AT、MT舒适型	FA02664M020	1	
5	转向盘开关板-月光银-带音响 SWITCH-STEERING	AT、MT舒适型	FA02664M019	1	
6	右侧罩盖-月光银 COVER-SIDE, RH		FA013298619	1	
6	右侧罩盖-雨燕灰 COVER-SIDE, RH		FA013298620	1	
7	左侧罩盖-雨燕灰 COVER-SIDE, LH		FA013298920	1	
8	安全气囊-驾驶员侧, 黑色 MODULE-AIR BAG	不带喇叭线束, 用于舒适型、豪华型	FA0257K0002	1	

总成号 B50C4 底盘-转向系统  
分总成号 3200A01B50 转向盘 Steering Wheel

序号	备品名称	备注	备品代码	数量	
number	spare name	comment	code	QTY	
9	转向盘螺钉盖-左侧-黑色 CAP		FA01329L102	1	
10	转向盘螺钉盖-右侧-黑色 CAP		FA01329R102	1	
11	自锁螺母-转向盘 NUT-SELFLOCK		FQ999481200	1	

总成号 B50C4 底盘-转向系统  
分总成号 3210A01B50 转向柱、转向轴 Steering Column  
3200A01B50 转向盘 (Steering Wheel)

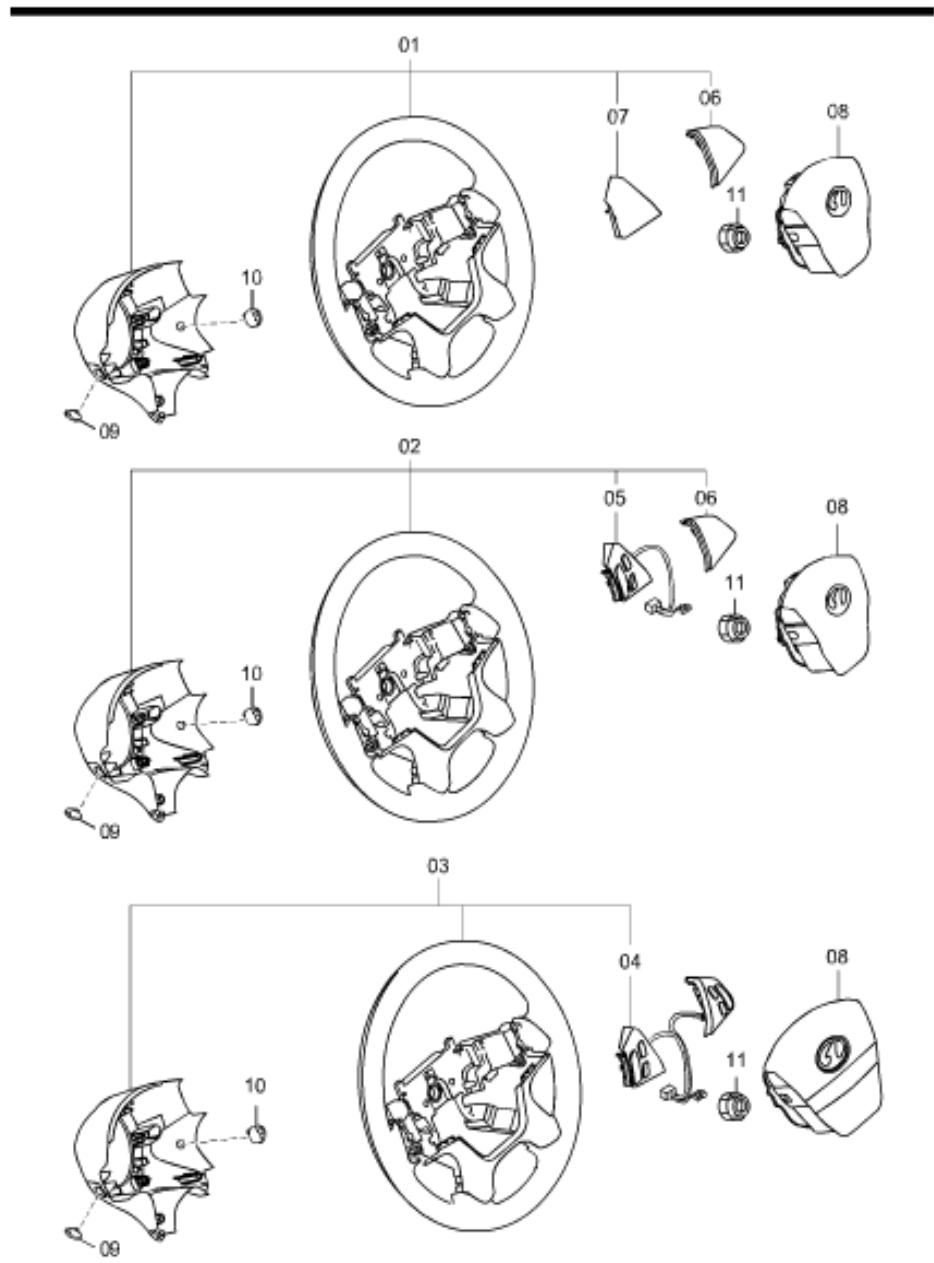

序号	备品名称	备注	备品代码	数量	
number	spare name	comment	code	QTY	
1	可调转向柱总成 SHAFT-ENERGY ABSR	角度可调，高度不可调	FA0132100A	1	
2	组合螺栓-转向轴 BOLT-SET		FQB45532099B	1	
3	锁紧螺母 NUT-FLANGE		FQ999400801	4	
4	转向轴护套总成 COVER, DUST	>>2010. 9. 20	GJ6A32211B	1	
4	转向轴护套总成 COVER, DUST	2010. 9. 20>>	FC0132211	1	
5	转向轴护罩 COVER, WHEEL CORE	2009. 11. 1>>	FA0132AZ1	1	
6	凸缘螺母 NUT-FLANGE CAP		FA0168615	2	

总成号 B50C4 底盘-转向系统  
分总成号 3220A01B50 转向机 Steering Gear

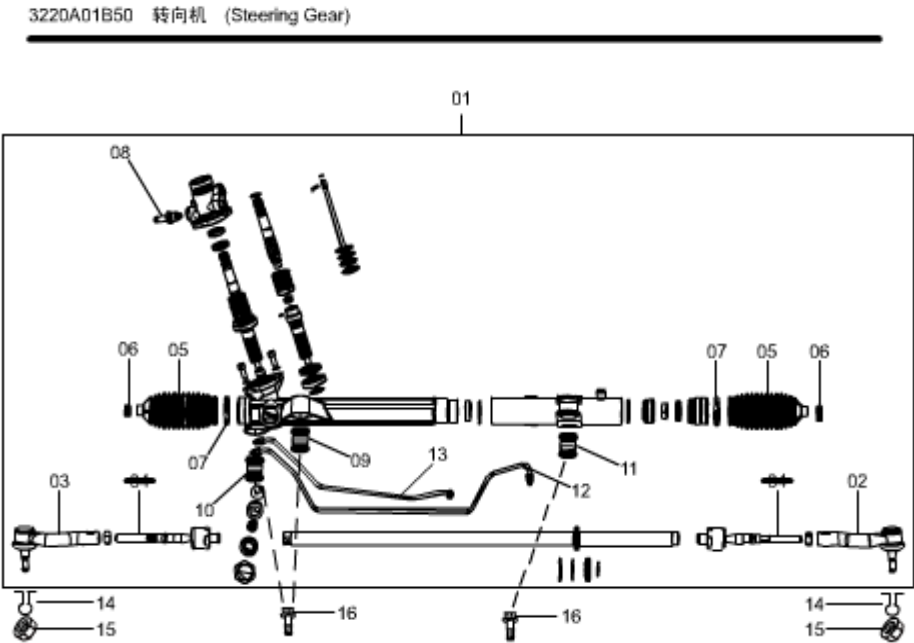

序号	备品名称	备注	备品代码	数量	
number	spare name	comment	code	QTY	
1	转向器带拉杆总成 GEAR&LINK ASSY		FA0132960	1	
2	右外球头 JOINT-BALL, OUT		FA0132280	1	
3	左外球头 JOINT-BALL, LH		FA0132290	1	
4	内球头 JOINT-BALL, IN		FA0132240	2	
5	防尘套总成 BOOT ASSY		FA013212X	2	
6	卡环-防护套 CLIP		FA0132127	2	
7	钢丝夹箍 CLAMP-WIRE		FA0132128	1	
8	转向器回油管 PIPE-RETURN		FA0132460	1	
9					
10					
11					
12	转向器压力管 PIPE-PRESSURE		FA013245Y	1	
13	转向器压力管 PIPE-PRESSURE		FA013245X	1	
14	弹性销-转向横拉杆球头 PIN-SNAP		FA0126169	2	

**分总成号 3220A01B50 转向机 Steering Gear**

**分总成号 3220A01B50 转向机 Steering Gear**

序号	备品名称	备注	备品代码	数量	
number	spare name	comment	code	QTY	
15	突缘螺母 NUT-FLANGE	>>2010. 5. 18	FQ9YB041208	2	
15	突缘螺母 NUT-FLANGE	2010. 5. 18>>	FQ9YB041221D	2	
16	组合螺栓-转向器 BOLT		FQ9YA021240A	3	

总成号 B50C4 底盘-转向系统  
分总成号 3240A01B50 动力转向管路 Power Steering System

3240A01B50 动力转向管路 (Power Steering System)

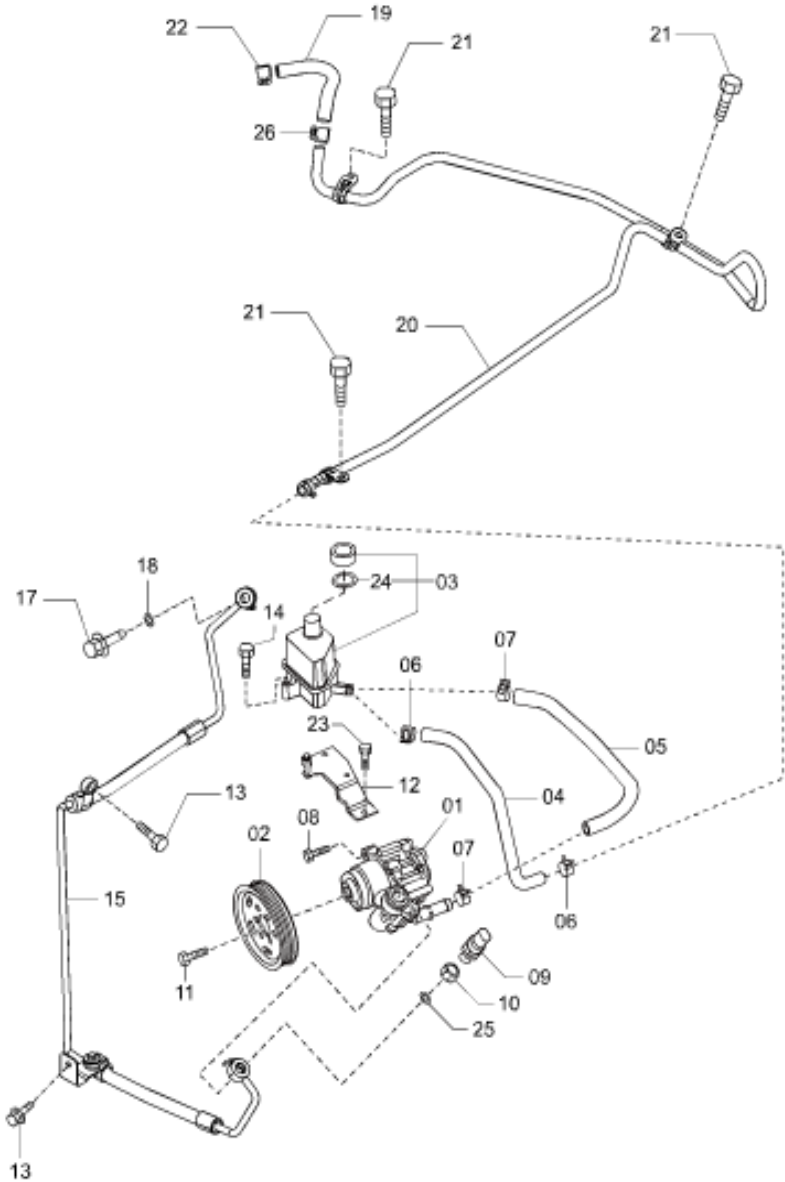

序号	备品名称	备注	备品代码	数量	
number	spare name	comment	code	QTY	
1	转向泵总成 PUMP ASSY		FA0132600	1	
2	皮带轮 STRAP WHEEL		FA0132610	1	
3	储油罐总成 TANK ASSY		FA0132690	1	
4	回油软管 HOSE-RETURN		FA0132682	1	
5	吸油软管 HOSE-SUCTION		FA0132688	1	
6	软管夹-转向回油管 CLAMP-HOSE		FQ6102015B	2	
7	软管夹-吸油软管 CLAMP-HOSE		FQ6102212B	2	
8	螺栓-转向泵总成 BOLT		FQ1840835T	4	
9	压力开关 SWITCH-PRESSURE	MT AT:>>2011. 3. 30, 之后取消	FA0132230	1	
10	空心螺栓-高压软管总成 BOLT-EYE	MT AT:>>2011. 3. 30, 之后 使用5BA032424	FA0132424	1	
10	空心螺栓-高压软管总成 BOLT-EYE	AT, 2011. 3. 30>>	5BA032424	1	
11	螺栓-皮带轮 BOLT		FQN90308605	3	
12	支架-储油罐总成 BRACKET		FA0132692	1	
13	螺栓-高压软管总成 BOLT		FQ9YA020642	2	

总成号 B50C4 底盘-转向系统

分总成号 3240A01B50 动力转向管路 Power Steering System

序号	备品名称	备注	备品代码	数量	
number	spare name	comment	code	QTY	
14	螺栓-储油罐总成 BOLT		Q1840640	1	
15	高压软管总成 HOSE-PRESSURE ASSY		FA0132420	1	
16					
17	空心螺栓-高压软管总成 BOLT-EYE		FQB25D32422A	1	
18	密封垫 PACKING		FQ995621400	2	
19	回油软管 HOSE-RETURN		FC0132684	1	
20	转向回油管总成 PIPE ASSY		FC0132410	1	
21	螺钉 SCREW		FQ907860616	3	
22	软管夹-转向回油管 CLAMP-HOSE		FQ6101815B	1	
23	螺栓 BOLT		Q1840612	3	
24	密封垫-储油罐盖 PACKING		FC0132554	1	
25	密封垫-高压软管总成 PACKING		FQN0138487	2	
26	软管夹-转向回油管 CLAMP-HOSE		FQ6102015B	3	

总成号 B50E1 电气-整车线束

分总成号 6700A01B50 前线束 Front Wiring Harnesses

6700A01B50 前线束 (Front Wiring Harnesses)

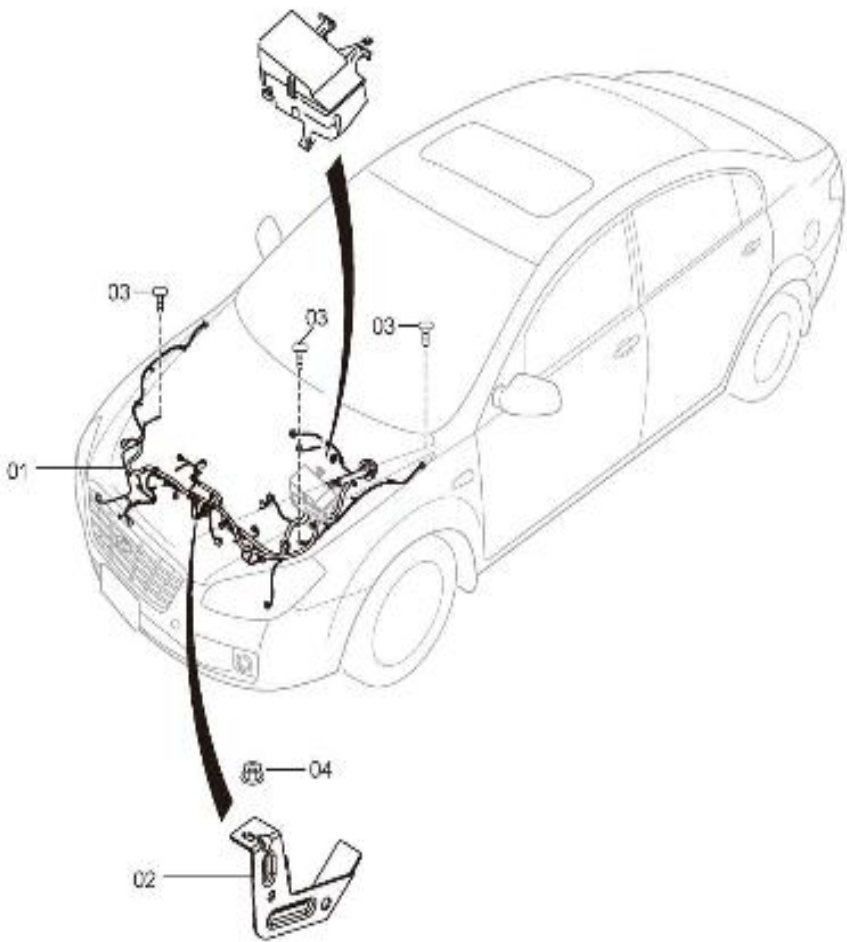

序号	备品名称	备注	备品代码	数量	
number	spare name	comment	code	QTY	
1	前部线束总成- CA7165MT4舒适型 WIRING ASSY-FRONT		FA0267010D	1	
1	前部线束总成-B50出租车专用- 12型 WIRING ASSY-FRONT	由12型MT时尚型更改； 福州（含双燃料）、长 沙、大连出租车专用	5BD867010	1	
1	前部线束总成- CA7165MT4豪华、尊贵型 WIRING ASSY-FRONT	2010. 01. 04>>, 到11年型 投产；替换FA0367010C （FA0367010C的装车时 间为2009. 11. 5-	FA0367010D	1	
1	前部线束总成- CA7165MT3舒适型 WIRING ASSY-FRONT		FA1267010D	1	
1	前部线束总成- CA7165MT3豪华、尊贵型 WIRING ASSY-FRONT	2010. 01. 04>>, 到11年型 投产；替换FA0367010C （2009. 11. 5-2010. 1. 3）	FA1367010D	1	
1	前部线束总成-B50出租车专用- 12型 WIRING ASSY-FRONT	由12型MT时尚型更改； 北京出租车专用	5BE067010	1	
1	前部线束总成- CA7165AT4豪华、尊贵型	2010. 01. 11>>, 到11年 型投产；替换FA0667010	FA0667010D	1	
1	前部线束总成- CA7165MT4豪华、尊贵型 WIRING ASSY-FRONT	2009. 5-209. 11. 4装车	FA0367010	1	
1	前部线束总成- CA7165AT4豪华、尊贵型 WIRING ASSY-FRONT	2009. 5-209. 11. 4装车	FA0667010	1	
1	前部线束总成- CA7165AT4时尚型、12型 WIRING ASSY-FRONT		5BD767010	1	
1	前部线束总成-B50出租车专用- 11型 WIRING ASSY-FRONT	由11年型MT时尚型更改 ，南京、福州	5BD567010	1	
1	前部线束总成- CA7165MT4豪华、尊贵型、天 WIRING ASSY-FRONT		5BB467010	1	
1	前部线束总成- CA7165MT4时尚型、12型 WIRING ASSY-FRONT		5BD667010	1	
1	前部线束总成- CA7165AT4舒适型 WIRING ASSY-FRONT	舒适型用，到2011年3月	FA0567010D	1	



总成号 B50E1 电气-整车线束  
分总成号 6700A01B50 前线束 Front Wiring Harnesses

序号	备品名称	备注	备品代码	数量	
number	spare name	comment	code	QTY	
1	前部线束总成-CA7165AT3豪华、尊贵型 WIRING ASSY-FRONT	2010. 01. 04>>, 到11年型投产; 替换FA0367010C (FA0367010C的装车时间为2009. 1 1. 5-2010. 1. 3)	FA1667010D	1	
1	前部线束总成-CA7165AT4豪华、尊贵型、 WIRING ASSY-FRONT		5BB767010	1	
1	前部线束总成-CA7165AT4豪华、尊贵、11 WIRING ASSY-FRONT	11型用, 到2011年3月换标	FA0667010E	1	
1	前部线束总成-CA7165AT3豪华、尊贵、11 WIRING ASSY-FRONT	11型用, 到2011年3月换标	FA1667010E	1	
1	前部线束总成-CA7165AT4豪华、尊贵、11 WIRING ASSY-FRONT	2011年换标后用, 不能替换E; 2011. 6. 16开始装车; 天窗版也用该线束	FA0667010G	1	
1	前部线束总成-CA7165AT4时尚型 WIRING ASSY-FRONT	2011. 1. 10>>, 舒适型加自动空调 (即时尚型用); 取消自动开关;	5BC567010	1	
1	前部线束总成-CA7165MT4时尚型 WIRING ASSY-FRONT	2011. 1. 10>>, 舒适型加自动空调 (即时尚型用);	5BC367010	1	
1	前部线束总成-CA7165AT3时尚型 WIRING ASSY-FRONT	2011. 1. 10>>, 舒适型加自动空调 (即时尚型用);	5BC667010	1	
1	前部线束总成-CA7165AT4舒适型 WIRING ASSY-FRONT	舒适型, 2011年3月30日>>, 不能替换D	FA0567010F	1	
1	前部线束总成-CA7165MT4豪华、尊贵、11 WIRING ASSY-FRONT	2010. 6. 21>>	FA0367010E	1	
1	前部线束总成-CA7165AT4时尚型 WIRING ASSY-FRONT	2011. 1. 10>>, 舒适型加自动空调 (即时尚型用); 带自动开关;	5BC467010	1	
1	前部线束总成-CA7165MT3豪华、尊贵、11 WIRING ASSY-FRONT		FA1367010E	1	
1	前部线束总成-CA7165MT3豪华、尊贵型 WIRING ASSY-FRONT	2009. 5-2009. 11. 4装车	FA1367010	1	
1	前部线束总成-CA7165AT3豪华、尊贵型 WIRING ASSY-FRONT	2009. 5-2009. 11. 4装车	FA1667010	1	

序号	备品名称	备注	备品代码	数量	
number	spare name	comment	code	QTY	
1	前部线束总成-CA7165AT3舒适型 WIRING ASSY-FRONT	舒适型用, 到2011年3月换标	FA1567010D	1	
2	支架-前部线束 BRKT-FRONT	支架, 实物与目录图片不太一致; 不确定请联系目录技术室;	FA0167BT2	1	
3	螺栓 BOLT		FQ994590612	4	
4	突缘螺母 NUT		FQ999400800	3	

总成号 B50E1 电气-整车线束  
分总成号 6700A02B50 主保险丝盒说明 Front & Reswiring Harnesses

6700A02B50 主保险丝盒说明 (Front & Reswiring Harnesses)

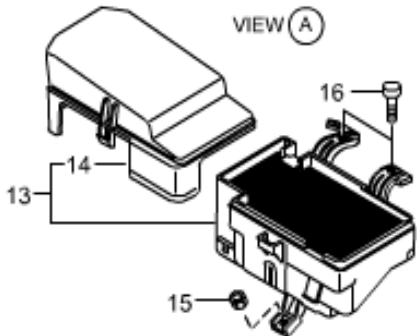
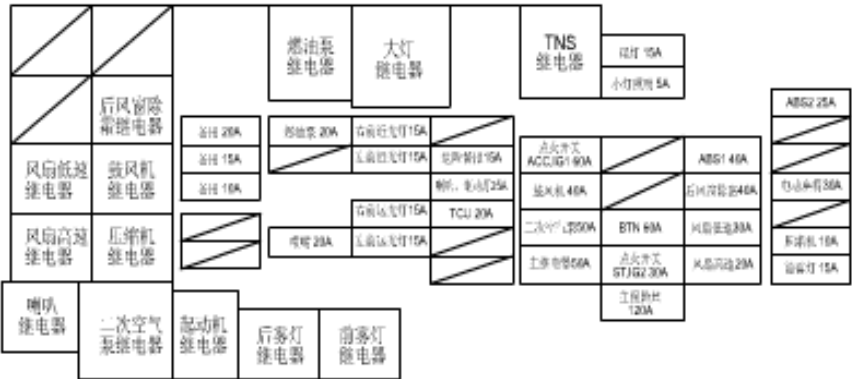
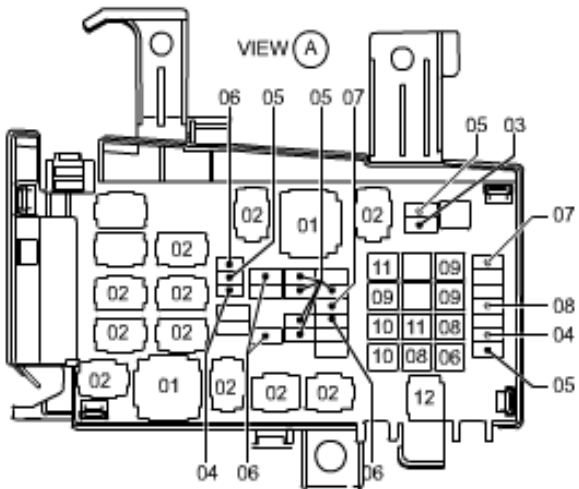

序号	备品名称	备注	备品代码	数量
number	spare name	comment	code	QTY
1	大灯继电器 RELAY HEAD LIGHT		FA016612C	2
2	燃油泵继电器 RELAY OIL FUEL PUMP	替换FA016612A	FA016612B	1
3	MINI 保险丝; 5A MINI FUSE; 5A		99A001205	1
4	MINI 保险丝; 10A MINI FUSE; 10A		99A001210	2
5	MINI 保险丝; 15A MINI FUSE; 15A		99A001215	4
6	MINI 保险丝; 20A MINI FUSE; 20A		99A001220	4
6A	保险丝; 20A FUSE; 20A		99A001120	1
7	保险丝; 25A FUSE; 25A		99A001125	2
7	MINI 保险丝; 25A MINI FUSE; 25A		99A001225	1
8	保险丝; 30A FUSE; 30A		99A001130	3
9	保险丝; 40A FUSE; 40A		99A001140	3
10	保险丝; 50A FUSE; 50A		99A001150	2
11	保险丝; 60A FUSE; 60A		99A001160	2
12	保险丝; 120A FUSE; 120A		FA016611A	1

分总成号 6700A02B50 主保险丝盒说明 Front &amp; Resrwiring Harnesses

分总成号 6700A02B50 主保险丝盒说明 Front &amp; Resrwiring Harnesses

序号	备品名称	备注	备品代码	数量	
number	spare name	comment	code	QTY	
13	主配电盒总成 BLOCK ASSY-MAIN FUSE		FA0166760	1	
14	罩盖-主配电盒 COVER-MAIN FUSE		FA0166762	1	
15	螺母 NUT		FQ998910600	1	
16	螺钉 SCREW		FQ907860616B	1	
17	标签-主配电盒 LABEL		FA0166101B	1	

总成号 B50E1 电气-整车线束  
分总成号 6701A01B50 发动机线束 Engine Wiring Harnesses  
6701A01B50 发动机线束 (Engine Wiring Harnesses)

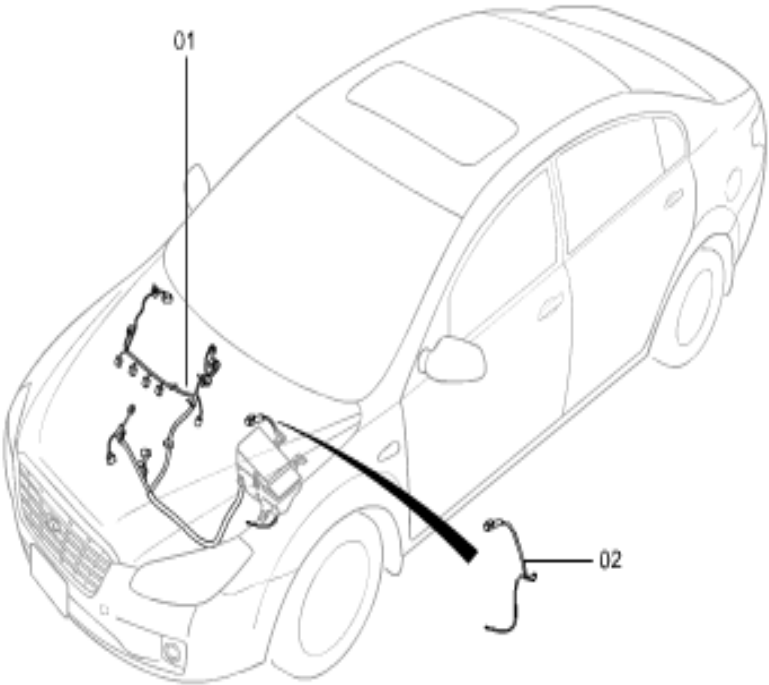

序号	备品名称	备注	备品代码	数量	
number	spare name	comment	code	QTY	
1	发动机线束总成 WIRING ASSY-ENG	2009. 5- 2009. 11; 不能被FCC971 627-A、FCC971627-	FCC 971 627	1	
1	发动机线束总成 WIRING ASSY-ENG	2010. 01. 04>>;可替换FC C971627- A, 不能被FCC971627- A替换; 与FCC971627- C实物一样, 可互换	FCC971627C	1	
1	发动机线束总成 WIRING ASSY-ENG	2009. 11; 不能被FCC971 627-A、FCC971627- C、FCC971627C替换, 与 FCC971627实物一样, 可 互换;	FCC971627	1	
2	蓄电池接地线束总成-AT用 WIRING ASSY-BATTERY GROUND		FA0467020	1	
2	蓄电池接地线束总成-MT用 WIRING ASSY-BATTERY GROUND		FA0167020	1	
3	螺栓 BOLT	固定蓄电池接地线束, 适用于所有车型	FQ994590612	1	

总成号 B50E1 电气-整车线束  
分总成号 6702A01B50 仪表板线束 Dashboard Wiring Harnesses

6702A01B50 仪表板线束 (Dashboard Wiring Harnesses)

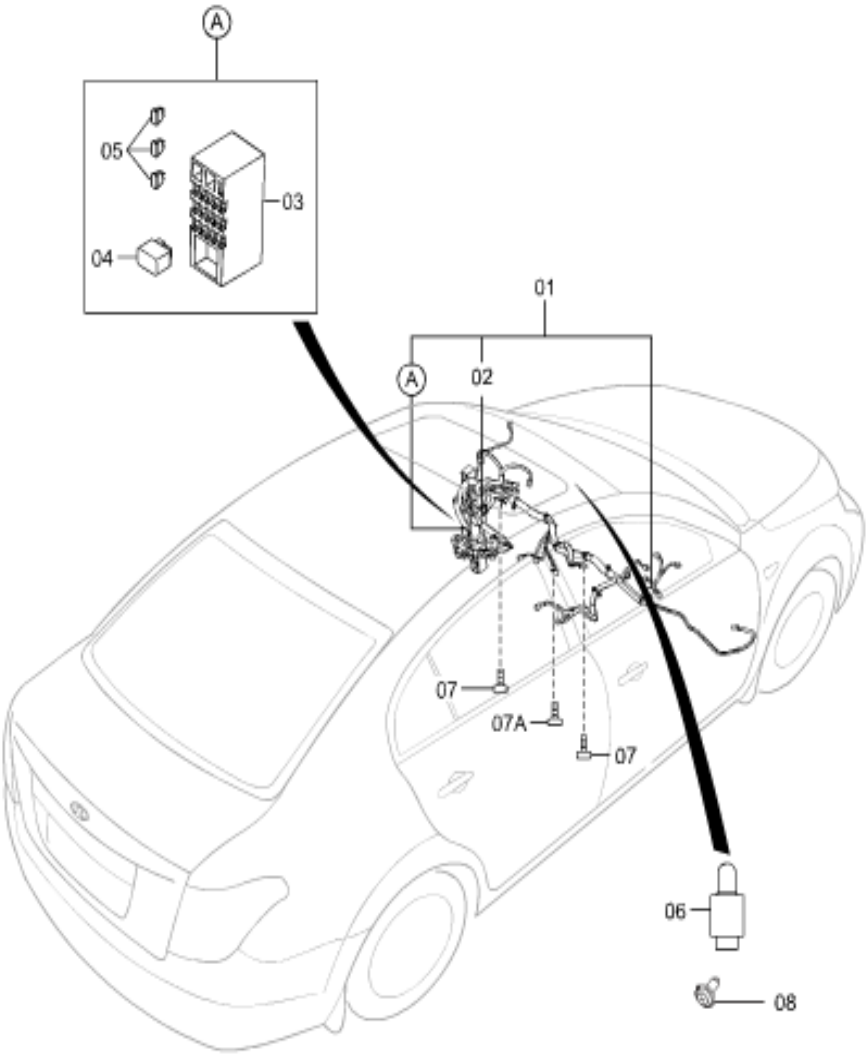

序号	备品名称	备注	备品代码	数量	
number	spare name	comment	code	QTY	
1	仪表板线束总成- CA7165AT4豪华型、12型 WIRING ASSY-INST		5BC067030	1	
1	仪表板线束总成- CA7165MT4时尚型、12型 WIRING ASSY-INST		5BC367030	1	
1	仪表板线束总成-B50 MT限量版 WIRING ASSY-INST		5BC767030	1	
1	仪表板线束总成- CA7165AT4时尚型、12型 WIRING ASSY-INST		5BC467030	1	
1	仪表板线束总成- CA7165AT4尊贵型、12型 WIRING ASSY-INST		5BC167030	1	
1	仪表板线束总成- B50出租车专用-11型 WIRING ASSY-INST	由11型MT时尚型更改； 南京、福州出租车使用	5BB967030	1	
1	仪表板线束总成- MT豪华、尊贵型 WIRING ASSY-INST	2009. 5-2009. 11	FA0367030	1	
1	仪表板线束总成- AT时尚型、11型 WIRING ASSY-INST	2011. 1. 10>>，舒适型加 自动空调（即时尚型）	5BB867030	1	
1	仪表板线束总成- CA7165MT4尊贵型、12型 WIRING ASSY-INST		5BA967030	1	
1	仪表板线束总成- CA7165MT4豪华型、12型 WIRING ASSY-INST		5BA867030	1	
1	仪表板线束总成- AT豪华、尊贵型 WIRING ASSY-INST	2009. 5-2009. 11	FA0667030	1	
1	仪表板线束总成- CA7165AT4天窗版、12型 WIRING ASSY-INST		5BC667030	1	
1	仪表板线束总成- MT时尚型、11型 WIRING ASSY-INST	2011. 1. 10>>，舒适型加 自动空调（即时尚型）	5BB767030	1	
1	仪表板线束总成- AT豪华、尊贵型、11型 WIRING ASSY-INST		FA0667030B	1	

总成号 B50E1 电气-整车线束  
分总成号 6702A01B50 仪表板线束 Dashboard Wiring Harnesses

序号	备品名称	备注	备品代码	数量	
number	spare name	comment	code	QTY	
1	仪表板线束总成- MT舒适型、11型 WIRING ASSY-INST	设变，不可与老号互换，20 09.11.5后开始装车，到11 车型投产	FA0267030B	1	
1	仪表板线束总成- AT豪华、尊贵型 WIRING ASSY-INST		FA0667030A	1	
1	仪表板线束总成- MT豪华、尊贵型 WIRING ASSY-INST		FA0367030A	1	
1	仪表板线束总成- MT豪华、尊贵型、11型 WIRING ASSY-INST	由12型MT时尚型更改；北京 出租车专用；	5BC567030	1	
1	仪表板线束总成- AT舒适型、11型 WIRING ASSY-INST		FA0567030B	1	
1	仪表板线束总成- CA7165MT4天窗版、12型 WIRING ASSY-INST		FA0367030B	1	
1	仪表板线束总成- B50出租车专用-12型 WIRING ASSY-INST		5BD467030	1	
1	仪表板线束总成- B50出租车专用-12型 WIRING ASSY-INST		5BD367030	1	
2	屏蔽馈线 I FEEDER I	由12型MT时尚型更改；福州 (含双燃料)、长沙、大连 出租车专用	FA0166940	1	
3	保险丝盒 BLOCK-FUSE		FA0166730	1	
4	主继电器 RELAY MAIN		FA016612D	1	
5	MINI 保险丝；15A MINI FUSE；15A		99A001215	1	
5	MINI 保险丝；20A MINI FUSE；20A		99A001220	1	
5	MINI 保险丝；25A MINI FUSE；25A		99A001225	1	

序号	备品名称	备注	备品代码	数量	
number	spare name	comment	code	QTY	
5	MINI 保险丝；30A MINI FUSE；30A		99A001230	1	
5	MINI 保险丝；10A MINI FUSE；10A		99A001210	1	
5	MINI 保险丝；5A MINI FUSE；5A		99A001205	1	
6	闪光继电器 FLASH UNIT		FA0166830	1	
7	螺栓 BOLT		FQ994590612	2	
7A	自攻螺钉-加长 SCREW		FQ994590616	1	
8	自攻螺钉 SCREW		FQ998650516B	1	

总成号 B50E1 电气-整车线束  
分总成号 6703A01B50 车身线束 Body Wiring Harnesses

6703A01B50 车身线束 (Body Wiring Harnesses)

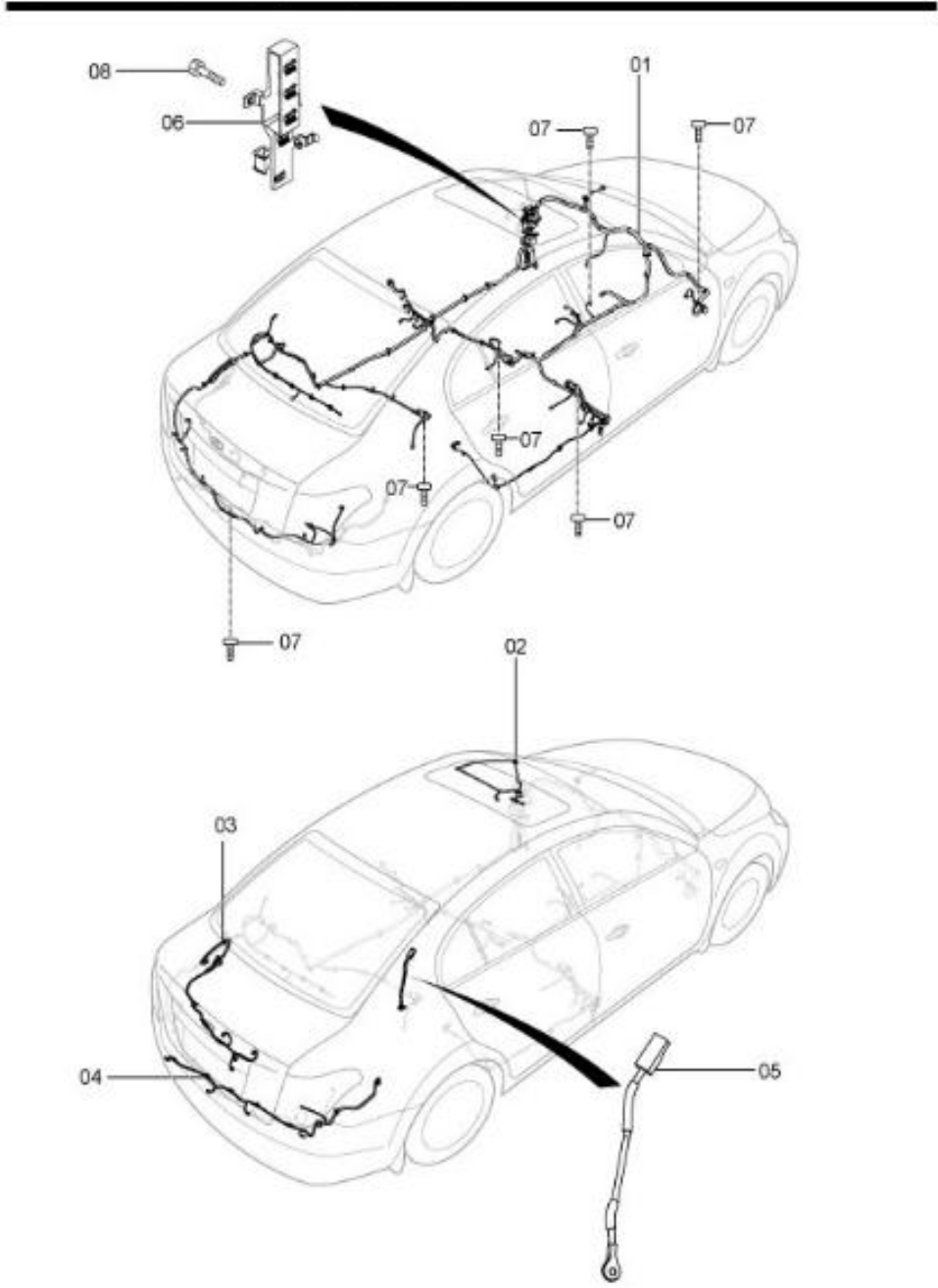

序号	备品名称	备注	备品代码	数量	
number	spare name	comment	code	QTY	
1	车身线束总成- CA7165MT4尊贵型、12型 WIRING ASSY-BODY		5BA967040	1	
1	车身线束总成- CA7165MT4豪华型、12型 WIRING ASSY-BODY		5BA867040	1	
1	车身线束总成- CA7165AT4豪华型、12型 WIRING ASSY-BODY		5BB967040	1	
1	车身线束总成- AT天窗版、11型 WIRING ASSY-BODY		5BB667040	1	
1	车身线束总成-B50 MT限量版 WIRING ASSY-BODY		5BC867040	1	
1	车身线束总成-B50出租车专用- 12型 WIRING ASSY-BODY	由12型MT时尚型更改； 福州（含双燃料）、长 沙、大连（2012.4第一 期投放）出租车专用	5BD067040	1	
1	车身线束总成-B50出租车专用- 12型 WIRING ASSY-BODY	由12型MT时尚型更改； 大连（2012年第二期投 放）出租车专用	5BD967040	1	
1	车身线束总成-B50出租车专用- 11型 WIRING ASSY-BODY	由11型MT时尚型更改； 南京、福州出租车专用	5BC567040	1	
1	车身线束总成- AT豪华、尊贵型 WIRING ASSY-BODY	2009. 5-2009. 11	FA0667040	1	
1	车身线束总成-MT豪华、尊贵型 WIRING ASSY-BODY	2009. 5-2009. 11	FA0367040	1	
1	车身线束总成- AT豪华、尊贵、11型 WIRING ASSY-BODY		FA0667040B	1	
1	车身线束总成-MT豪华、尊贵型 WIRING ASSY-BODY	设变，不可与老号互换 ，2009. 11. 5后开始装车 ，到11年型投产	FA0367040A	1	
1	车身线束总成-MT时尚型、11型 WIRING ASSY-BODY	2011. 1. 10>>，舒适型加 自动空调（即时尚型）	5BB767040	1	
1	车身线束总成-AT舒适、11型 WIRING ASSY-BODY		FA0567040B	1	

## 分总成号 6703A01B50 车身线束 Body Wiring Harnesses

序号	备品名称	备注	备品代码	数量	
number	spare name	comment	code	QTY	
6	支架-车身线束 BRKT-THROUGH		FA0167BT1	1	
7	螺栓 SCREW		FQ994590612	1	
8	螺钉 SCREW		FQ907860620	1	



总成号 B50E1 电气-整车线束  
分总成号 6704A01B50 车门线束 Door Wiring Harnesses  
6704A01B50 车门线束 (Door Wiring Harnesses)

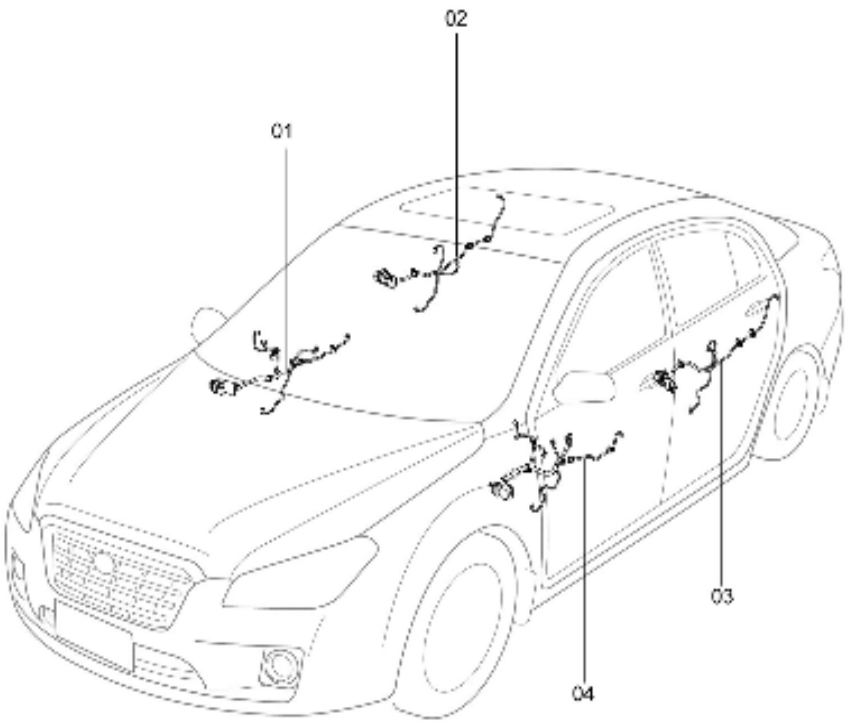

序号	备品名称	备注	备品代码	数量	
number	spare name	comment	code	QTY	
1	右前门线束总成- AT、MT非基本型 WIRING ASSY-DR, RF	2009. 05- 2009. 09, 可与设变后的	FA0267200	1	
1	右前门线束总成- AT、MT非基本型 WIRING ASSY-DR, RF	2009. 09>>, 与老号互换	FA0267200A	1	
1	右前门线束总成- MT/AT非基本型、12型 WIRING ASSY-DR, RF		5BA367200	1	
1	右前门线束总成-B50 MT限量版 WIRING ASSY-DR, RF		5BA567200	1	
2	右后门线束总成-B50 MT限量版 WIRING ASSY-DR, RR		5BA267220	1	
2	右后门线束总成 WIRING ASSY-DR, RR	2009. 09>>, 与老号互换	FA0267220A	1	
2	右后门线束总成 WIRING ASSY-DR, RR	2009. 05- 2009. 09, 可与设变后的	FA0267220	1	
3	左后门线束总成-B50 MT限量版 WIRING ASSY-DR, LR		5BA267210	1	
3	左后门线束总成 WIRING ASSY-DR, LR	2009. 05- 2009. 09, 可与设变后的	FA0267210	1	
3	左后门线束总成 WIRING ASSY-DR, LR	2009. 09>>, 与老号互换	FA0267210A	1	
4	左前门线束总成- AT、MT非基本型、11型 WIRING ASSY-DR, LF		FA0267190B	1	
4	左前门线束总成- MT/AT非基本型、12型 WIRING ASSY-DR, LF		5BA367190	1	
4	左前门线束总成-B50 MT限量版 WIRING ASSY-DR, LF		5BA567190	1	
4	左前门线束总成- AT、MT非基本型 WIRING ASSY-DR, LF	2009. 09开始装车, 到11 年型投产; 与FA0267190	FA0267190A	1	

总成号 B50E2 电气-音响照明

分总成号 5100A01B50 卤素大灯、侧转向灯 Head Lamps

5100A01B50 卤素大灯 (Head Lamps)

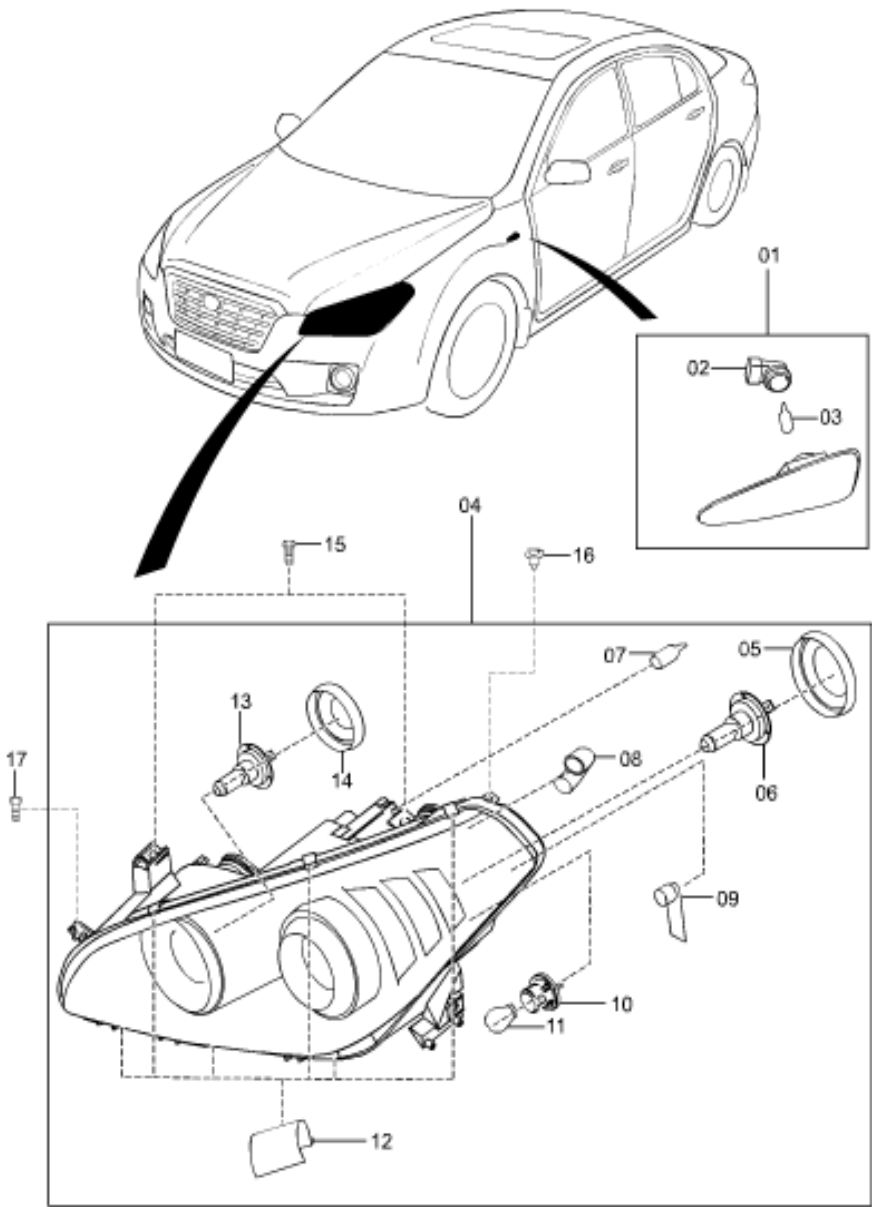

序号	备品名称	备注	备品代码	数量	
number	spare name	comment	code	QTY	
-	右翼子板装饰罩 GARNISH FENDER, RH	侧转向灯改到外后视镜上之后, 原侧转向灯的位置用该装饰罩	5BA0507U7	1	
-	右侧转向灯总成-12型	2年型, 安装于外后视镜上	5DA069122	1	
-	左翼子板装饰罩 GARNISH FENDER, LH	侧转向灯改到外后视镜上之后, 原侧转向灯的位置用该装饰罩	5BA0507U6	1	
-	左侧转向灯总成-12型	2年型, 安装于外后视镜上	5DA069182	1	
1	左侧转向灯总成 LAMP-S TURN, LH		FA0151130	1	
1	右侧转向灯总成 LAMP-S TURN, RH		FA0151120	1	
2	侧转向灯座 SOCKET ASSY		BFA0151122	1	
3	侧转向灯泡 BULB-S TURN		BFA0151121	1	
4	右前大灯总成 LAMP-HEAD, RH	替换FA0151030	FA0151030#P1	1	
4	左前大灯总成 LAMP-HEAD, LH	替换FA0151040	FA0151040#P1	1	
5	近光后盖 REAR COVER		100-5548-001	1	
6	近光/远光灯灯泡-H7 BULB		972-8255-010	1	
7	位置灯灯泡-W5W BULB		972-7005-010	1	
8	通气管 (短) AIR PIPE-SHORT		100-6548-001	1	

总成号 B50E2 电气-音响照明

分总成号 5100A01B50 卤素大灯、侧转向灯 Head Lamps

序号	备品名称	备注	备品代码	数量	
number	spare name	comment	code	QTY	
9	通气管（长） AIR PIPE-LONG		100-7548-001	1	
10	转向灯座 SOCKET		992-4020-055	1	
11	转向灯灯泡-PY21W BULB		972-2121-010	1	
12	夹持器 HOLDER		100-7948-001	1	
13	近光/远光灯灯泡-H7 BULB		972-8255-010	1	
14	远光后盖 REAR COVER		100-4548-001	1	
15	螺钉 SCREW		FQ9YA410615	1	
16	卡扣 CLIP-OHM		FC016888502	1	
17	螺钉 SCREW		FQ907860625	1	

总成号 B50E2 电气-音响照明  
分总成号 5100B01B50 前雾灯 Fog Lamps  
5100B01B50 前雾灯 (Fog Lamps)

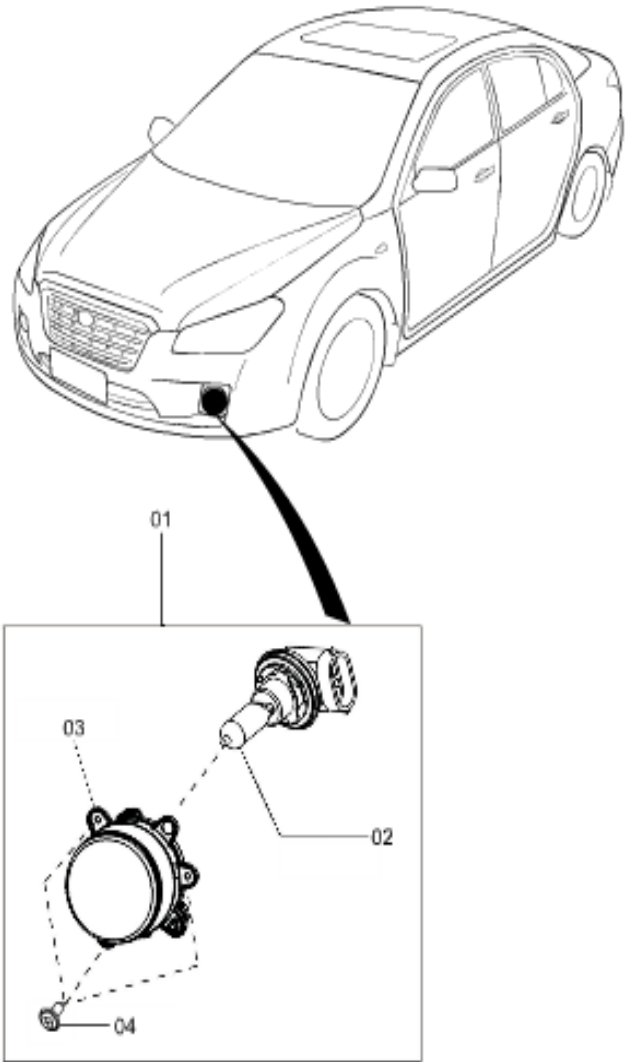

序号	备品名称	备注	备品代码	数量	
number	spare name	comment	code	QTY	
1	自攻螺钉 SCREW-TAPPING		FQ998650516B	1	
2	簧片螺母 NUT-SPRING		B09260408	1	
3	左前雾灯总成 LAMP UNIT-F FOG, LH		FC025169X	1	
4	右前雾灯总成 LAMP UNIT-F FOG, RH		FC025189X	1	

总成号 B50E2 电气-音响照明  
分总成号 5110A01B50 后组合灯、高位制动灯 Rear Combination Lamps  
5110A01B50 后组合灯、高位制动灯 (Rear Combination Lamps)

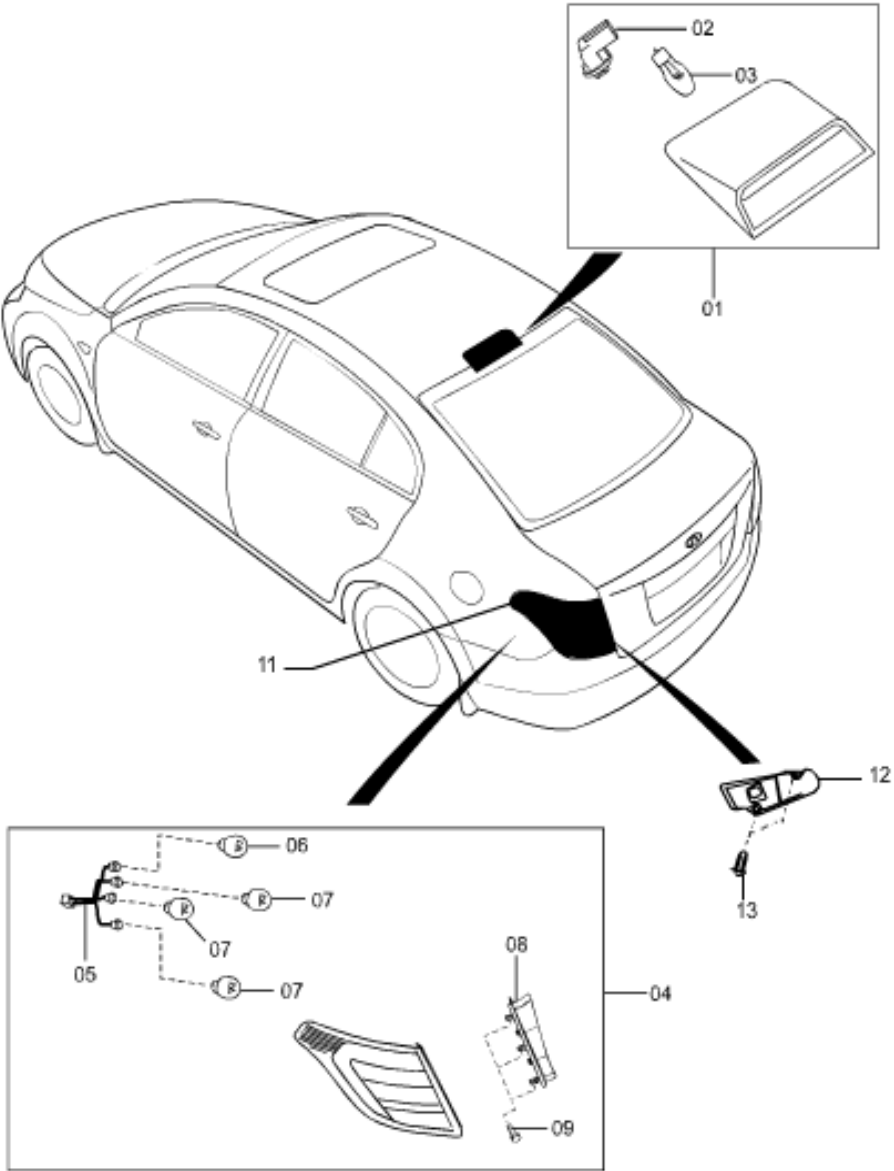

序号	备品名称	备注	备品代码	数量	
number	spare name	comment	code	QTY	
1	高位制动灯总成-米色 LAMP-H/MT STOP	线束接头往一侧偏;	FA015158080	1	
1	高位制动灯总成-沙色 LAMP-H/MT STOP	线束接头往一侧偏;	FA015158056	1	
1	高位制动灯总成-米色、12型 LAMP-H/MT STOP	线束接头直接向下;	5BA05158080	1	
1	高位制动灯总成-沙色、12型 LAMP-H/MT STOP	线束接头直接向下;	5BA05158056	1	
2					
3	高位制动灯灯泡 BULB-H/MT STOP		BFA0151581	1	
4	左后尾灯总成 LAMP-R COMBI, LH		FA0151160#P1	1	
4	右后尾灯总成 LAMP-R COMBI, RH		FA0151150#P1	1	
5	线束总成-后尾灯 HARNES ASSY		220-0848-001	1	
6	后位置、制动灯灯泡-P21/5W BULB		972-3121-010	1	
7	后转向、倒车、雾灯灯泡-P21W BULB		972-2721-010	1	
8	饰板-左后尾灯	该饰板不是防止起雾的后盖	221-0448-001	1	
8	饰板-右后尾灯	该饰板不是防止起雾的后盖	220-0448-001	1	
9	螺钉 SCREW		919-0003-019	1	

总成号 B50E2 电气-音响照明  
分总成号 5110A01B50 后组合灯、高位制动灯 Rear Combination Lamps

序号	备品名称	备注	备品代码	数量	
number	spare name	comment	code	QTY	
10					
11	组合螺母 FASTENER-LAMP	安装于后尾灯角上，卡接尾 灯与车体上的卡扣	FA015114Y	1	
12	后盖-右后尾灯总成 COVER	配合2个专用螺母5BA05115Y ，用于解决B50后尾灯起雾	5BA05116X	1	
12	后盖-左后尾灯总成 COVER	配合2个专用螺母5BA05115Y ，用于解决B50后尾灯起雾	5BA05115X	1	
13	尾灯后盖专用螺母 COVER	配合尾灯后盖5BA05115X或5 BA05116X，用于解决B50后 尾灯起雾	5BA05115Y	2	

总成号 B50E2 电气-音响照明  
分总成号 5210A01B50 牌照灯 Licence Lamps  
5120A01B50 牌照灯 (License Lamps)

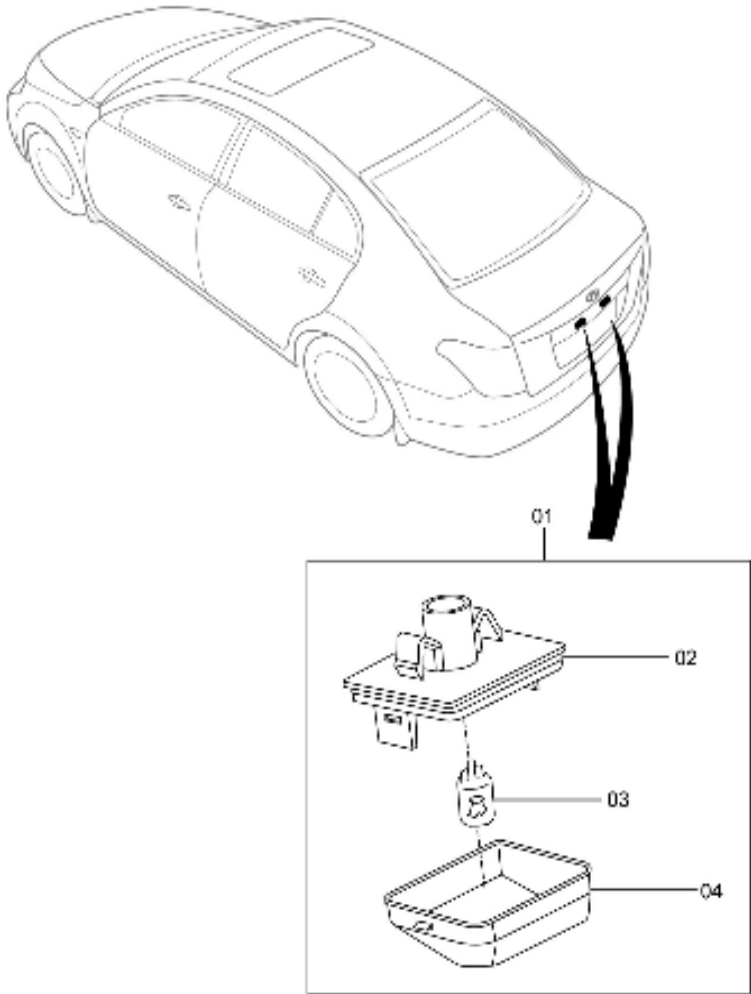

序号	备品名称	备注	备品代码	数量	
number	spare name	comment	code	QTY	
1	牌照灯总成 LAMP-LICENSE		C23051270	1	

总成号 B50E2 电气-音响照明  
分总成号 5125A01B50 室内灯-不带天窗 Inte Rior Lamps(W/O Sunroof)

5125A01B50 室内灯-不带天窗 (Inte Rior Lamps(W/O Sunroof))

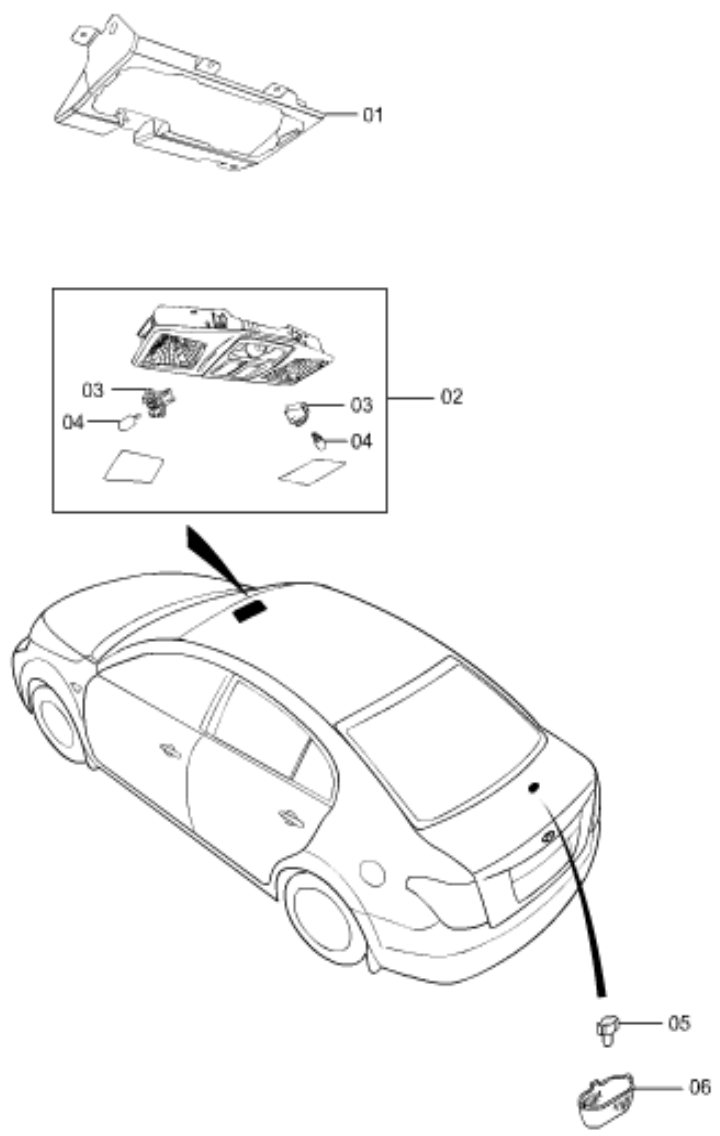

序号	备品名称	备注	备品代码	数量	
number	spare name	comment	code	QTY	
1	支架-前室内灯 BRKT-CONSOLE		GR1L6998X	1	
2	前室内灯总成-沙色, 无天窗 READLAMP-F		FA016997056	1	
2	前室内灯总成-米色, 无天窗 READLAMP-F		FA016997080	1	
3	室内灯座 SOCKET		BFA01DJD021	1	
4	室内灯灯泡 BULB-READING LAMP		BFA01W5W00	1	
5	灯-行李箱仓 BULB		FC01514C5	1	
6	灯罩-行李箱仓灯 LENS		C23051441	1	



总成号 B50E2 电气-音响照明  
分总成号 5125B01B50 室内灯-带天窗 Inte Rior Lamps (W/ Sunroof)

5125B01B50 室内灯-带天窗 (Inte Rior Lamps(W/Sunroof))

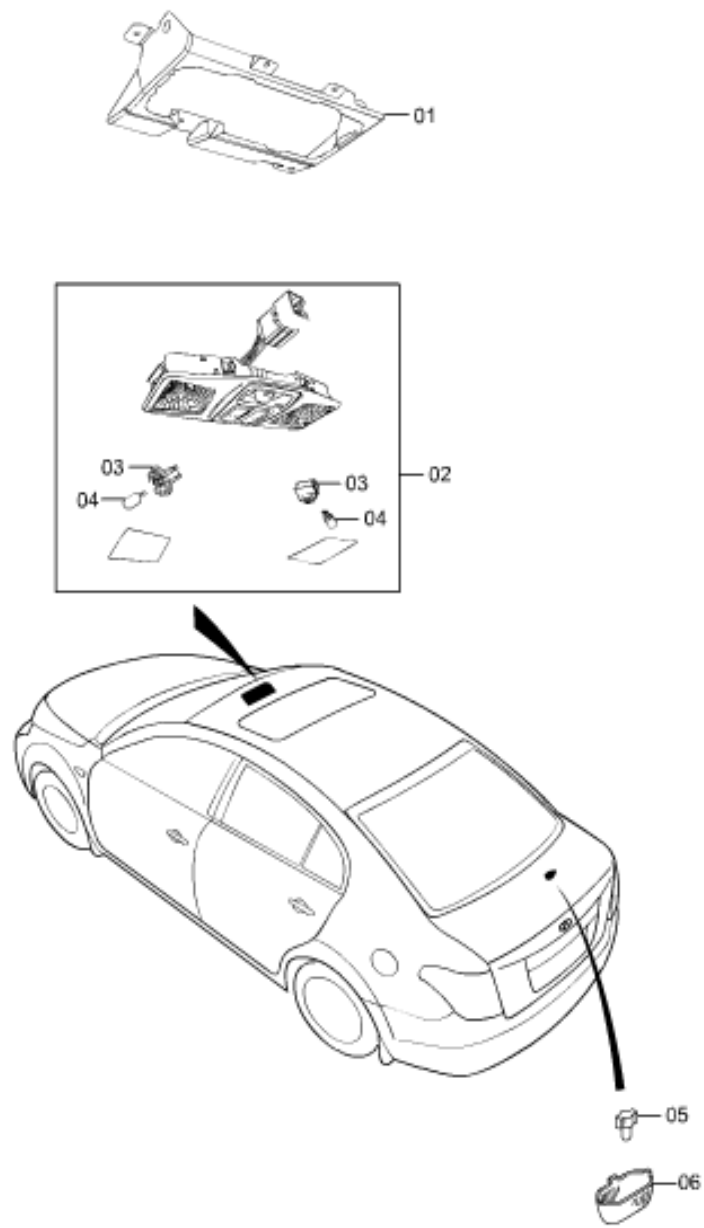

序号	备品名称	备注	备品代码	数量	
number	spare name	comment	code	QTY	
1	支架-前室内灯 BRKT-CONSOLE		GR1L6998X	1	
2	前室内灯总成-沙色, 带天窗 READLAMP-F		FA036997056	1	
2	前室内灯总成-米色, 带天窗 READLAMP-F		FA036997080	1	
3	室内灯座 SOCKET		BFA01DJD021	1	
4	室内灯灯泡 BULB-READING LAMP		BFA01W5W00	1	
5	灯-行李箱仓 BULB		FC01514C5	1	
6	灯罩-行李箱仓灯 LENS		C23051441	1	

总成号 B50E2 电气-音响照明  
分总成号 6680A01B50 CD机、双闪开关 Warning Switch & CD Player  
6650A01B50 CD机、警告开关 (Warning Switch & CD Player)

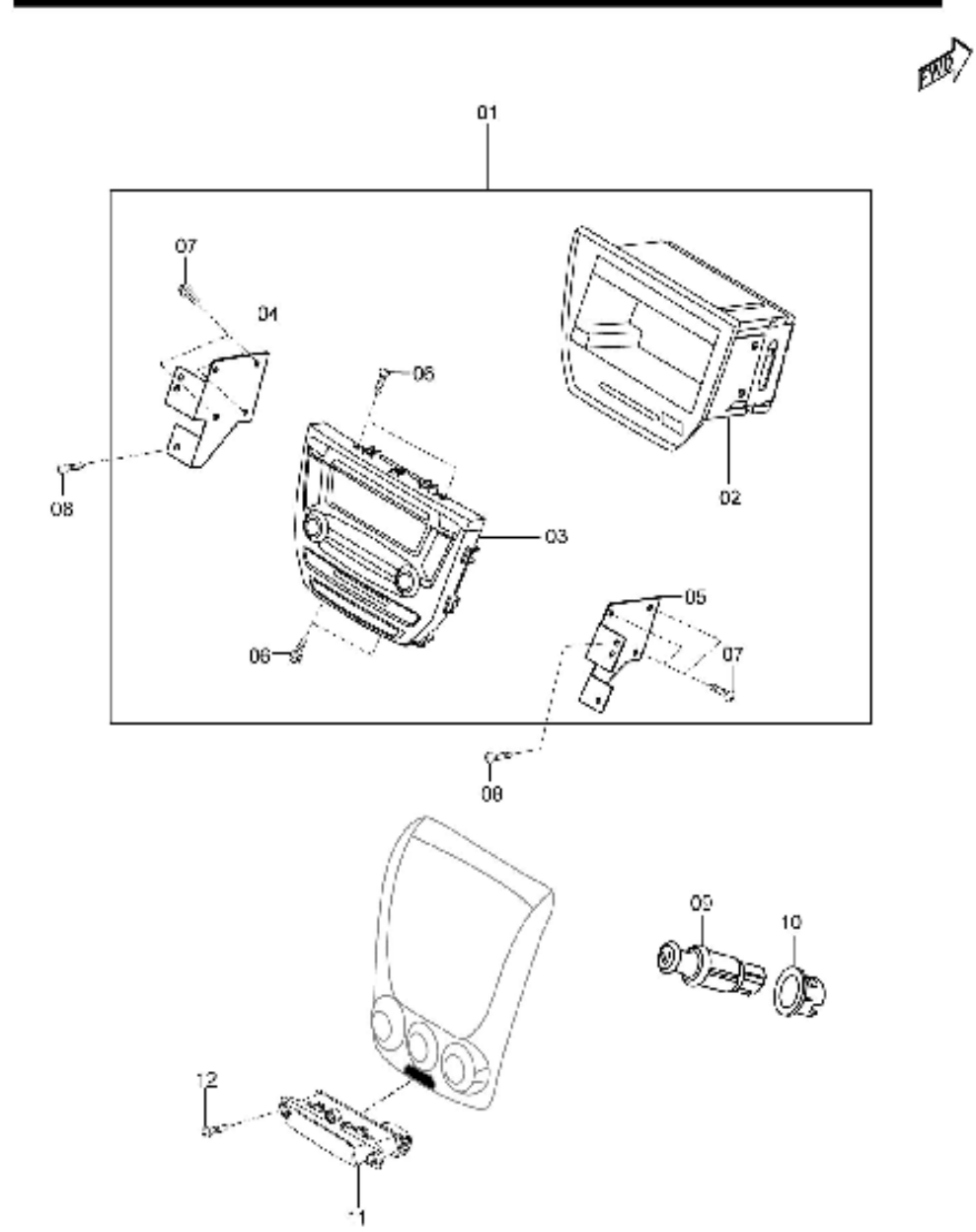

序号	备品名称	备注	备品代码	数量	
number	spare name	comment	code	QTY	
-	USB接口	12年型增加；一根短线束带USB接口	5BA066USB	1	
1	音响总成-虚拟六碟CD机、11型 AUDIO ASSY-6CD		FA0366DSX20	1	
1	音响总成- 单碟CD机、带空调显示 AUDIO ASSY-1CD		FA0766DSX02	1	
1	音响总成- 单碟CD机、带空调显示、11型 AUDIO ASSY-1CD		FA0766DSX20	1	
1	音响总成-单碟CD机、带空调显示、12型 AUDIO ASSY-1CD		FA0766DSXA20	1	
1	音响总成- 单碟CD机、无空调显示、11型 AUDIO ASSY-1CD		FA0466DSX20	1	
1	音响总成-虚拟六碟CD机 AUDIO ASSY-6CD		FA0366DSX02	1	
2					
3					
4	左支架-音响 BRKT-LH		BFA0366341	1	
5	右支架-音响 BRKT-RH		BFA0366342	1	
6					
7	螺钉 SCREW	连接支架与主机	C9-000-0506	6	
8					

总成号 B50E2 电气-音响照明

分总成号 6680A01B50 CD机、双闪开关 Warning Switch & CD Player

序号	备品名称	备注	备品代码	数量	
number	spare name	comment	code	QTY	
9	点烟器-不含照明环 LIGHTER-CIGAR	照明环单独提供，对比FA0166250A，点烟器下部增加了垫片突起，与照明环FA0166251A配合（不能与老款照明环FA0166251）配合，FA0166250B+FA0166250A可整体替换FA0166250A+FA0166251	FA0166250B	1	
10	照明环 CASE ASSY-LAMP		FA0166251A	1	
11	警报灯开关总成-11型 WARNING LIGHT SWITCH		FA016655020	1	
11	警报灯开关总成 WARNING LIGHT SWITCH		FA016655019	1	
12	自攻螺钉 SCREW-TAPPING		Q2722965	1	

总成号 B50E2 电气-音响照明

分总成号 6680A02B50 3G导航版DVD专用件



总成号 B50E2 电气-音响照明  
分总成号 6682A01B50 扬声器、滤波器 Audio Systems(Antenna & Speaker)

6682A01B50 扬声器, 滤波器 (Audio Systems(Antenna & Speaker) )

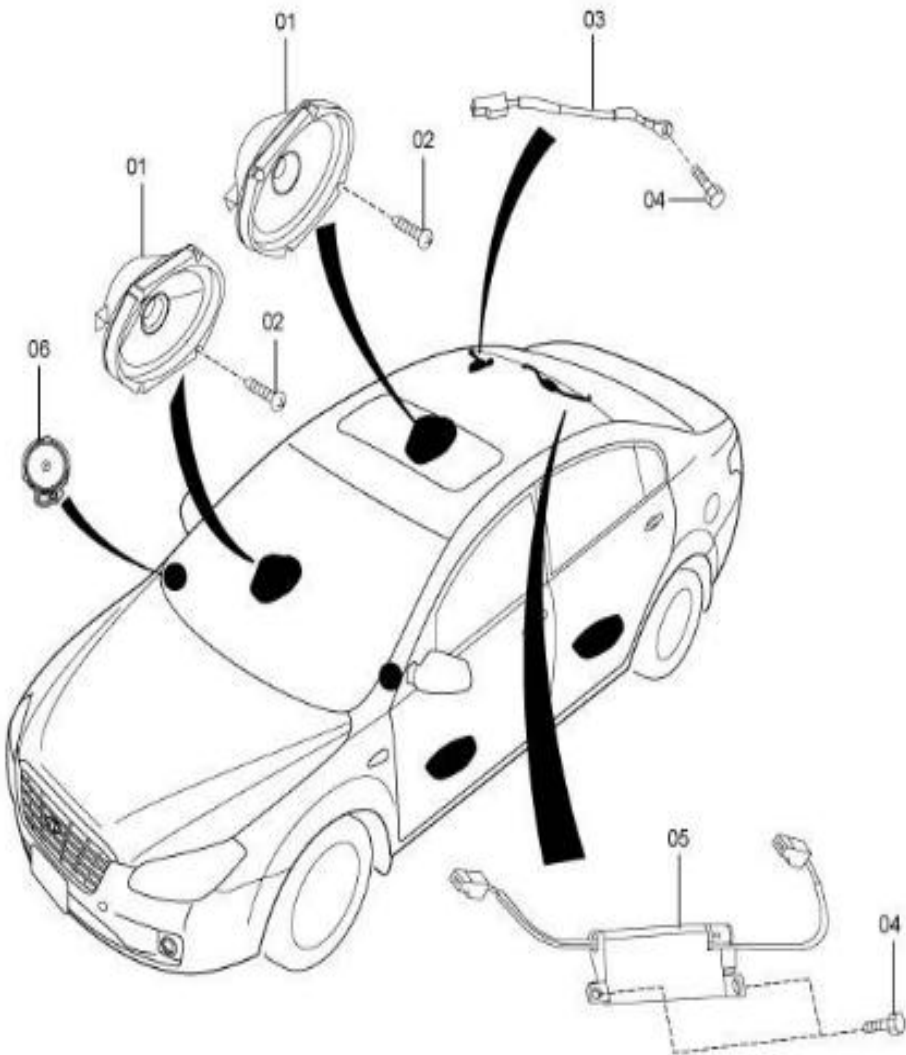

序号	备品名称	备注	备品代码	数量	
number	spare name	comment	code	QTY	
1	四门扬声器总成 SPEAKER ASSY		FA0166960	4	
2	自攻螺钉 SCREW-TAPPING		FQ998640420B	1	
3	除霜搭铁线 GROUND DEFROST HARNESS		FA01668P5	1	
4	螺栓 BOLT		FQ994590612	3	
5	天线放大器总成 AMP ASSY-AUDIO		FA01668P0	1	
6	高音扬声器总成 SPEAKER ASSY		FA0266960	2	

总成号 B50E3 电气-发电机、起动机、ECU  
分总成号 1800A01B50 发动机点火系统 Engine Electrical System  
1800A01B50 发动机点火系统 (Engine Electrical System)

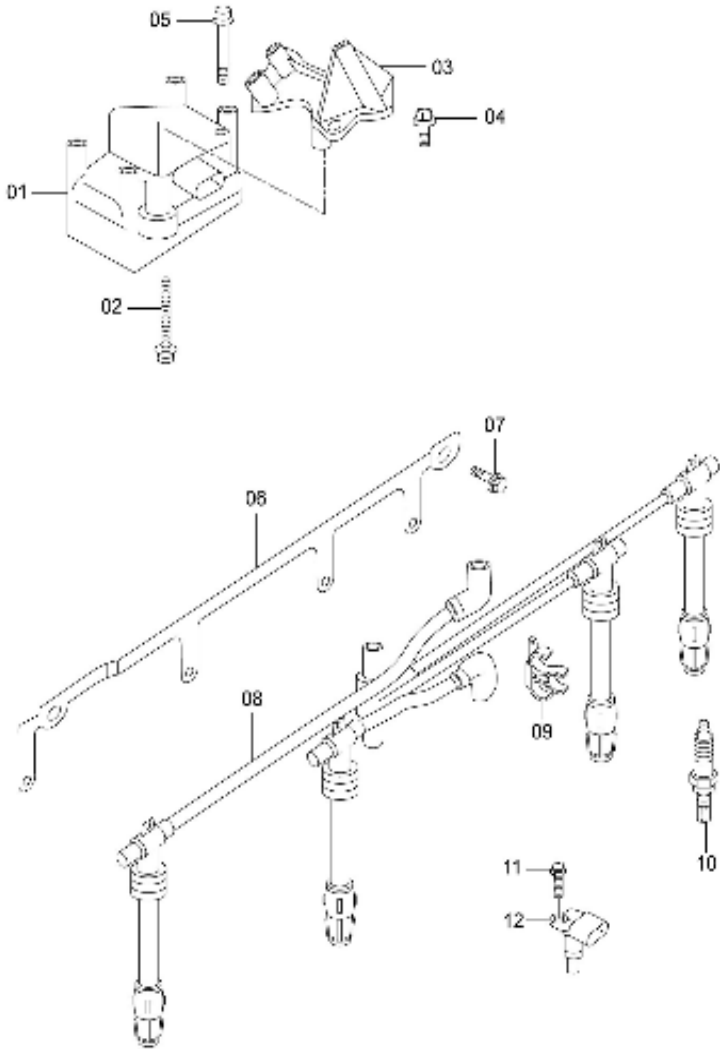

序号	备品名称	备注	备品代码	数量	
number	spare name	comment	code	QTY	
1	点火变压器 IGNITION TRANSFORMER		L06B 905 106 A	1	
2	六角螺栓 HEXAGON BOLT		N 102 475 01	3	
3	固定架点火变压器 BRACKER-IGNITION TRANSFORMER		L06A 903 103 C	1	
4	带内六角六角带肩螺栓 DUO HEXAGON FLANGE	和N 909 450 01互换	N 909 450 02	24	
5	带内六角六角带肩螺栓 DUO HEXAGON FLANGE	和N907 040 01互换	N 907 040 07	3	
6	固定架点火电缆 BRACKER-IGNITION CABLE		L06A 905 131 D	1	
7	六角螺栓 HEXAGON BOLT	和LN 010 212 26互换	N 010 212 14	2	
8	点火电缆-第4缸 IGNITION CABLE; 4TH	第4缸	L06A 905 430 A	1	
8	点火电缆-第3缸 IGNITION CABLE; 3RD	第3缸	L06A 905 430 A	1	
8	点火电缆-第2缸 IGNITION CABLE; 2ND	第2缸	L06A 905 430 A	1	
8	点火电缆-第1缸 IGNITION CABLE; 1ST	第1缸	L06A 905 430 A	1	
9	点火高压线支架 BRACKET-IGNITION CABLE	和050 905 471互换	L050 905 471	1	
9	点火高压线支架 BRACKET-IGNITION CABLE	和050 905 471 A互换	L050 905 471 A	3	
10	火花塞 SPARK PLUG	和L101 905 610 A互换	L101 905 610 B	4	

总成号 B50E3 电气-发电机、起动机、ECU  
分总成号 1800A01B50 发动机点火系统 Engine Electrical System

序号	备品名称	备注	备品代码	数量	
number	spare name	comment	code	QTY	
11	内六角螺栓 BOLT		N 103 470 03	1	
12	凸轮轴位置传感器 MPULSER		06B 905 163 A	1	

1830A01B50 发电机 (Alternator)

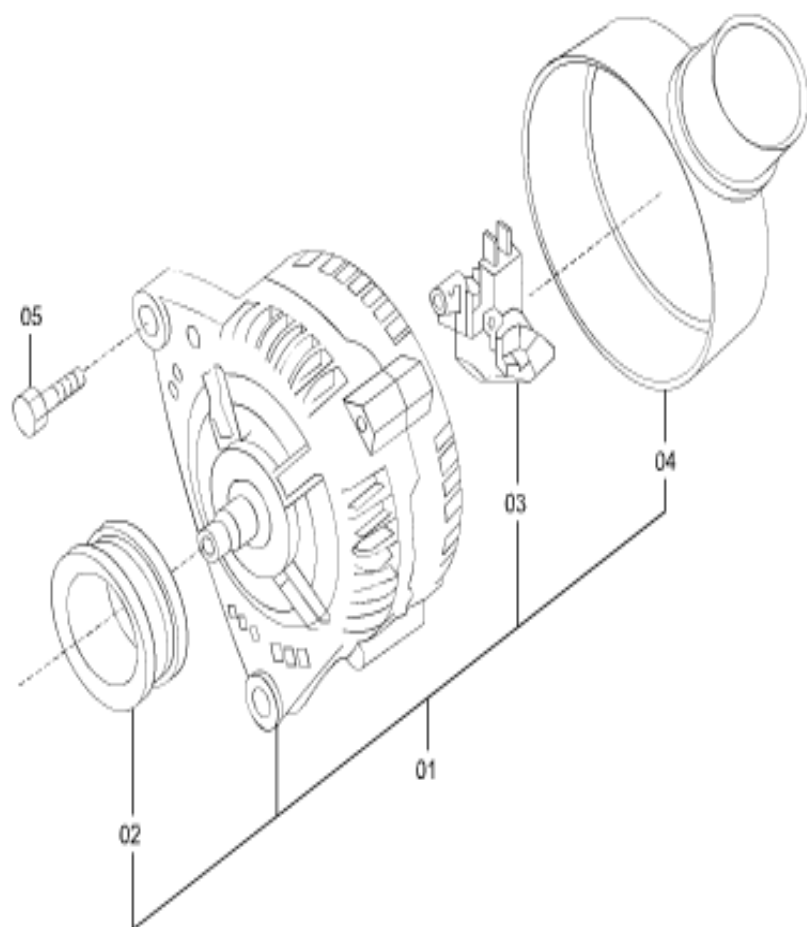

序号	备品名称	备注	备品代码	数量	
number	spare name	comment	code	QTY	
1	发电机总成 ALTERNATOR	厂家2	FA0218300	1	
2					
3					
4					
5	螺栓 BOLT		FQN10636601	1	



总成号 B50E3 电气-发电机、起动机、ECU  
分总成号 1840A01B50 起动机 Starter  
1840A01B50 起动机 (Starter)

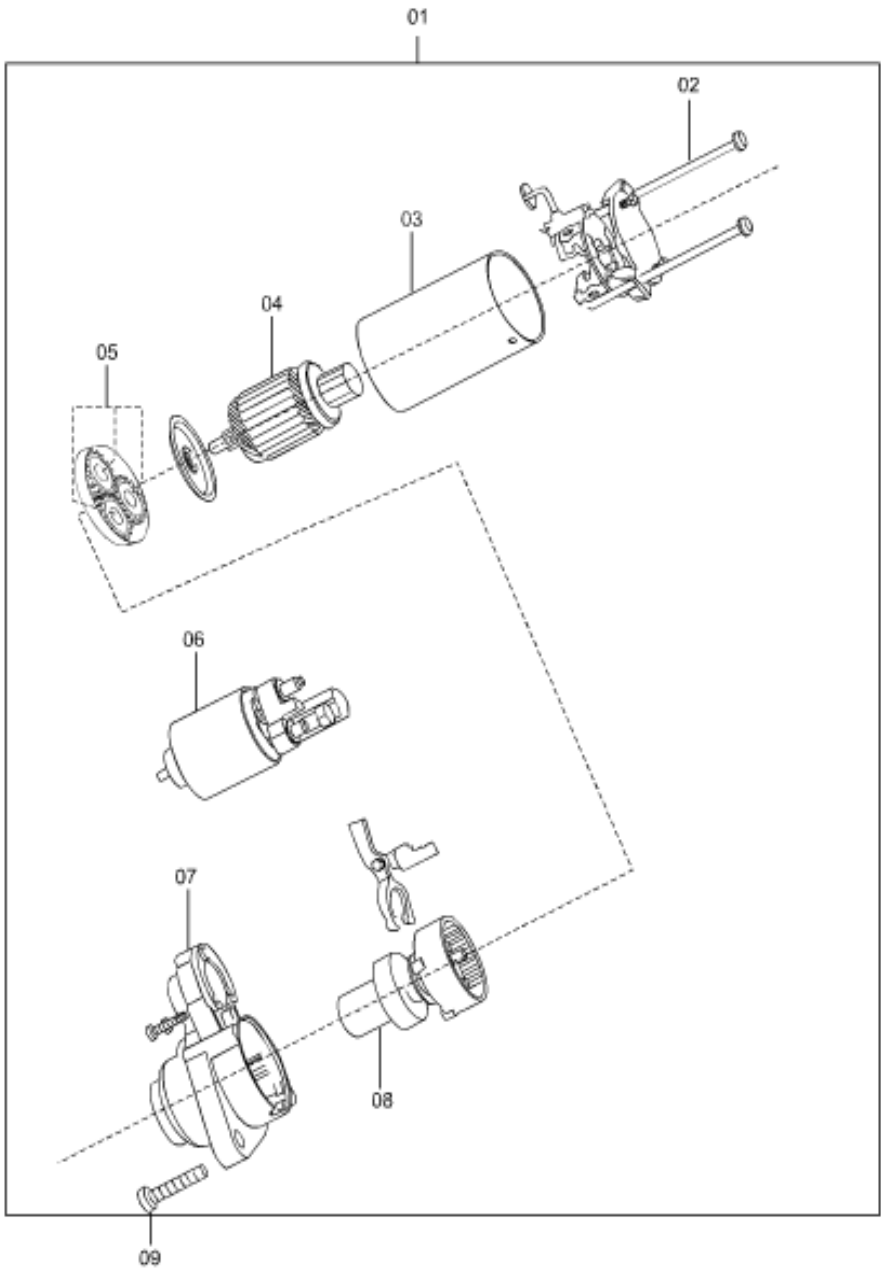

序号	备品名称	备注	备品代码	数量	
number	spare name	comment	code	QTY	
1	起动机总成-手动 STARTER		FA0118400A	1	
1	起动机总成-自动 STARTER	>>2011. 03. 13	FA0418400	1	
1	起动机总成-自动 STARTER	2011. 03. 13>>	FA0418400A	1	
2	刷架总成 BRUSH YOKE		QDJ1261-300	1	
3	定子总成 STATOR ASSY		QDJ1261A-100	1	
4	电枢总成 ARMATURE ASSY		QDJ1260-200	1	
5	行星齿轮 EPICYCLIC GEAR		QDJ1261-050	1	
6	电磁开关 ELEC SWITCH ASSY		DKZ1264-000	1	
7	起动机驱盖总成 (MT) DRIVE COVER-MT		QDJ1261-400	1	
7	起动机驱盖总成 (AT) DRIVE COVER-AT		QDJ1264-400	1	
8	起动机驱动轴总成 (AT) DRIVE SHAFT-AT		QDJ1264-500	1	
8	起动机驱动轴总成 (MT) DRIVE SHAFT-MT		QDJ1261-500	1	
9	双头螺栓-MT BOLT	连接起动机和发动机, 图中形状不太准	FQN91004101	2	
9	双头螺栓-MT BOLT	连接起动机和发动机, 图中形状不太准	FQN91059301	2	

总成号 B50E3 电气-发电机、起动机、ECU  
分总成号 1850A01B50 蓄电池 Battery

1850A01B50 蓄电池 (Battery)

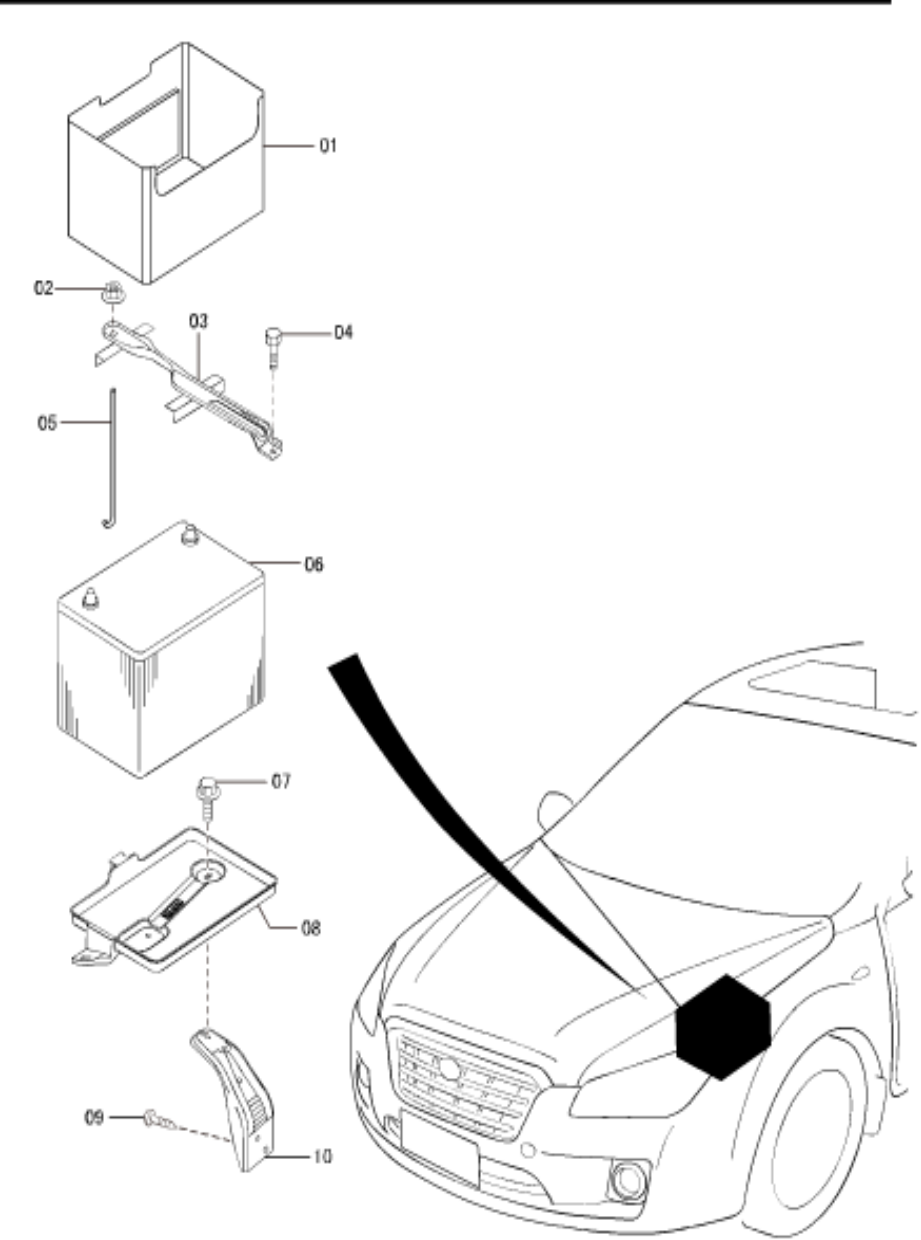

序号	备品名称	备注	备品代码	数量	
number	spare name	comment		QTY	
1	电池盒总成-蓄电池 BOX ASSY-BAT		C2301859X	1	
2	突缘螺母 SCREW NUT		FQ999400603	1	
3	蓄电池压板总成 CLAMP-BATTERY		FC015603X	1	
4	螺栓 BOLT		FQ9YA410612	1	
5	钩型螺栓 BOLT-CLAMP		H38056231	1	
6	蓄电池总成-免维护 BATTERY;80D26L HB	与FC0118520是同一件	FC0118520#P1	1	
7	螺栓 BOLT		FQFB015619XA	1	
8	蓄电池托盘总成 TRAY-BATTERY		FA0156041	1	
9	螺钉 SCREW		FQ907860816	1	
10	蓄电池托架 STAY-BATTERY	2012. 4. 18>>	FC015604Y	1	
10	蓄电池托架 STAY-BATTERY	>>2012. 4. 18	GJ6A5604Y	1	

总成号 B50E3 电气-发电机、起动机、ECU  
分总成号 6600A01B50 发动机电脑、变速箱电脑 Engine Switches  
6600A01B50 发动机电脑、变速箱电脑 (Engine Switches)

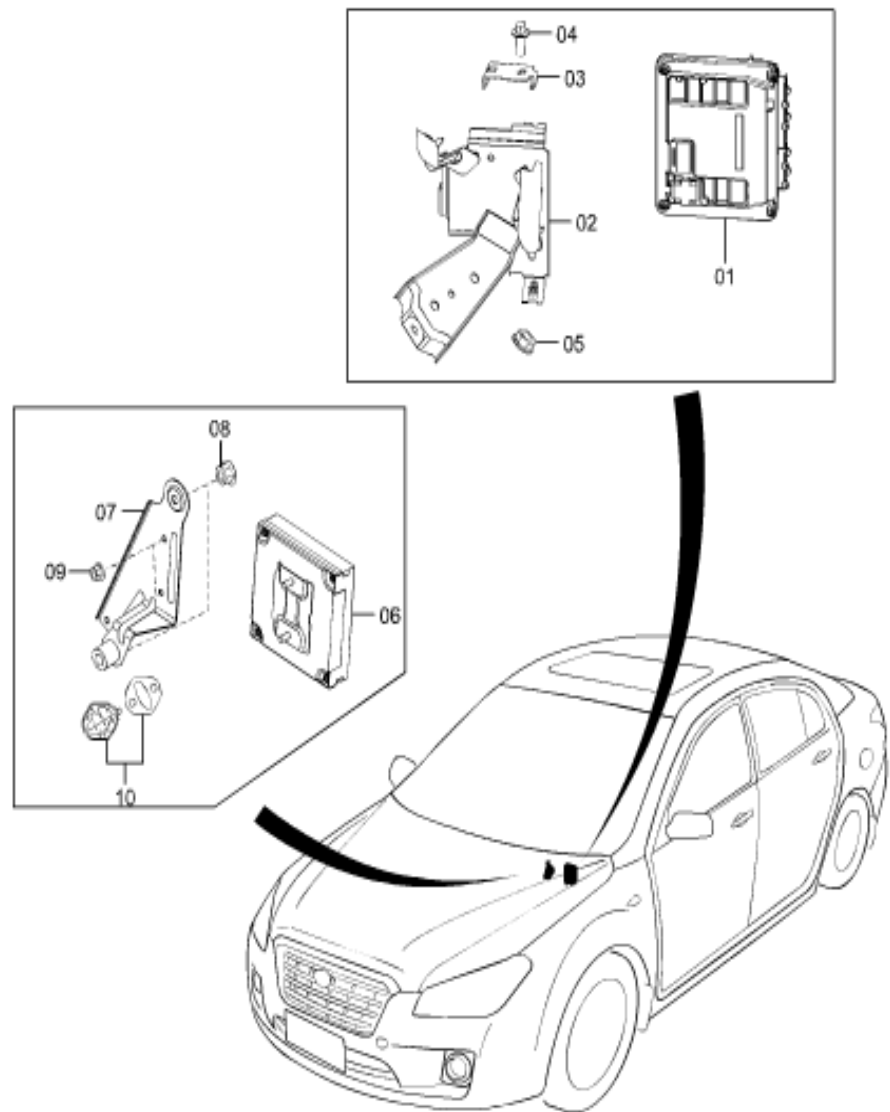

序号	备品名称	备注	备品代码	数量	
number	spare name	comment	code	QTY	
1	控制单元-ECU、自动、欧四 CONTROL UNIT-ECU	软件已升级，解决动力	FA0418881A	1	
1	控制单元-ECU、自动、欧四 CONTROL UNIT-ECU	软件已升级，解决动力 弱及怠速抖等问题	FA0418881C	1	
1	控制单元-ECU、自动、欧三 CONTROL UNIT-ECU	软件已升级，解决动力 弱及怠速抖等问题	FA1418881C	1	
1	控制单元-ECU、自动、欧三 CONTROL UNIT-ECU	软件已升级，解决动力	FA1418881A	1	
1	控制单元-ECU、手动、欧四 CONTROL UNIT-ECU	软件已升级，解决动力 弱及怠速抖等问题	FA0118881C	1	
1	控制单元-ECU、手动、欧三 CONTROL UNIT-ECU	软件已升级，解决动力 弱及怠速抖等问题	FA1118881C	1	
2	支架-ECU BRKT-ECU		FA0118885	1	
3	支架卡夹-ECU BRKT CLAMP-ECU		FA0118884	1	
4	螺栓 BOLT		Q1840612	1	
5	螺母 NUT		FQ998910600	1	
6	变速箱控制单元 CONTROL UNIT-TCU	替换A，解决动力及锁三 档问题	FA04189E1B	1	
7	支架总成-TCU BRKT ASSY-TCU	>>2012. 5. 10	FA0418930	1	
7	支架总成-TCU BRKT ASSY-TCU	2012. 5. 10>>	FA0418930A	1	
8	锁紧螺母 NUT-FLANGE		FQ999400801	1	

总成号 B50E3 电气-发电机、起动机、ECU  
分总成号 6600A01B50 发动机电脑、变速箱电脑 Engine Switches

序号	备品名称	备注	备品代码	数量	
number	spare name	comment	code	QTY	
9	六角法兰面螺母 NUT		CQ39606	1	
10	垫片-控制单元 PLATE-ASSY		FC0143090	1	

总成号 B50E4 电气-开关、仪表、电控部件  
分总成号 6635A01B50 门开关和喇叭 Door Switch & Horns  
6635A01B50 门开关和喇叭 (Door Switch & Horns)

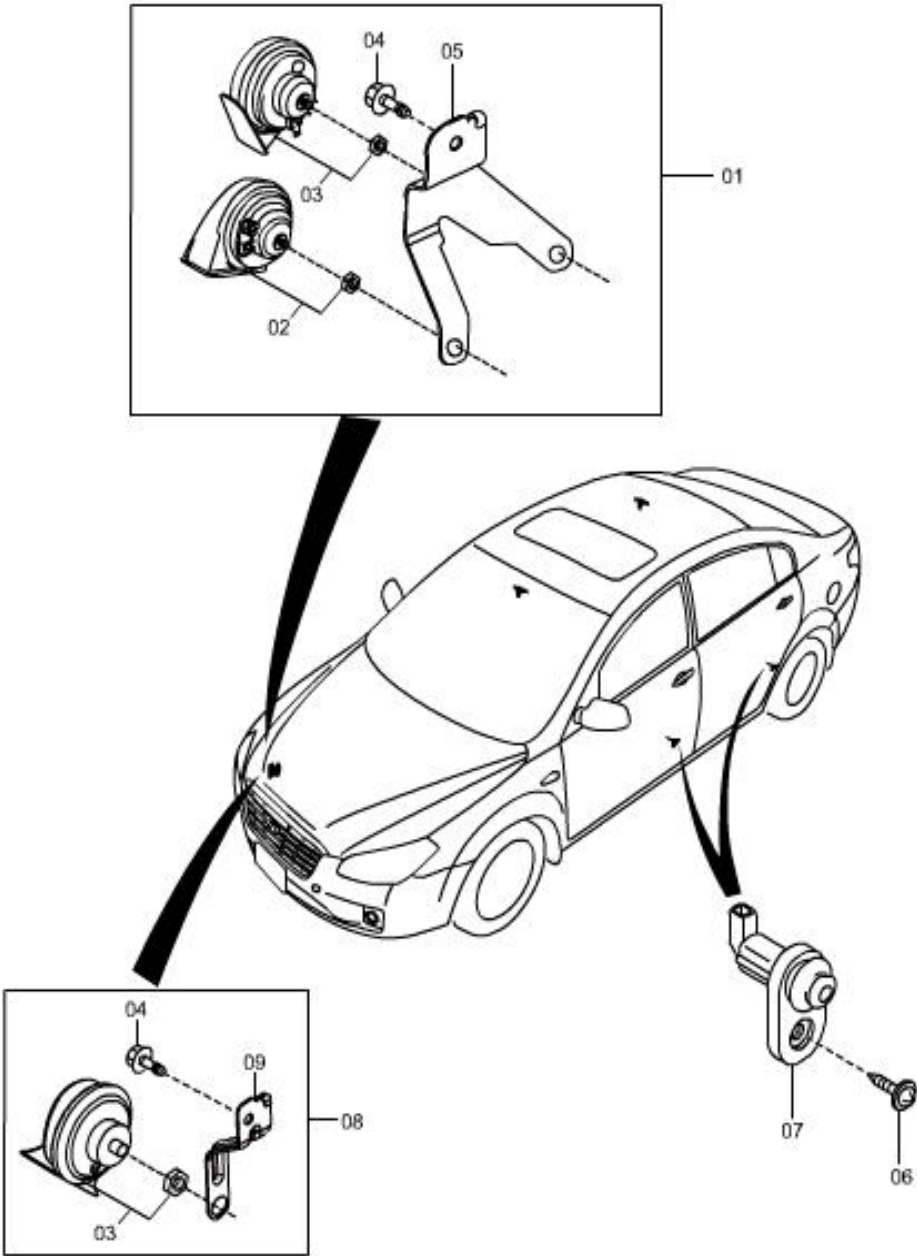

序号	备品名称	备注	备品代码	数量	
number	spare name	comment	code	QTY	
-	防盗报警器-12型	12年型新增	5BA067791	1	
-	防盗报警器总成-12型	器总成 (5BA0-67790) 包括1个防盗报警器 (5BA0-67791) 和1个防盗报警器支架 (5BA0-679G1)	5BA067790	1	
-	防盗报警器支架-12型	12年型新增	5BA0679G1	1	
1					
2	低音喇叭 HORN-ELEC LW TONE		FC0166790	1	
3	高音喇叭 HORN-ELEC HI TONE		FC0166780	1	
4	螺栓-接地 BOLT-EARTH		FQ9YA42A808	1	
5	喇叭支架 BRKT		FC01667B1	1	
6	自攻螺钉-门开关 SCREW-DOOR TAPPING		GJ6A66546A	4	
7	车门开关 SW-DOOR	与GJ6A66540互换;	FA0166540	1	
7	门开关	与FA0166540互换;	GJ6A66540	4	
8	喇叭带支架总成 BRKT ASSY-HORN		FA016679Y	1	
9	喇叭支架 BRKT		FA01667B1	1	

总成号 B50E4 电气-开关、仪表、电控部件  
分总成号 6611A01B50 组合开关 Combination Switch

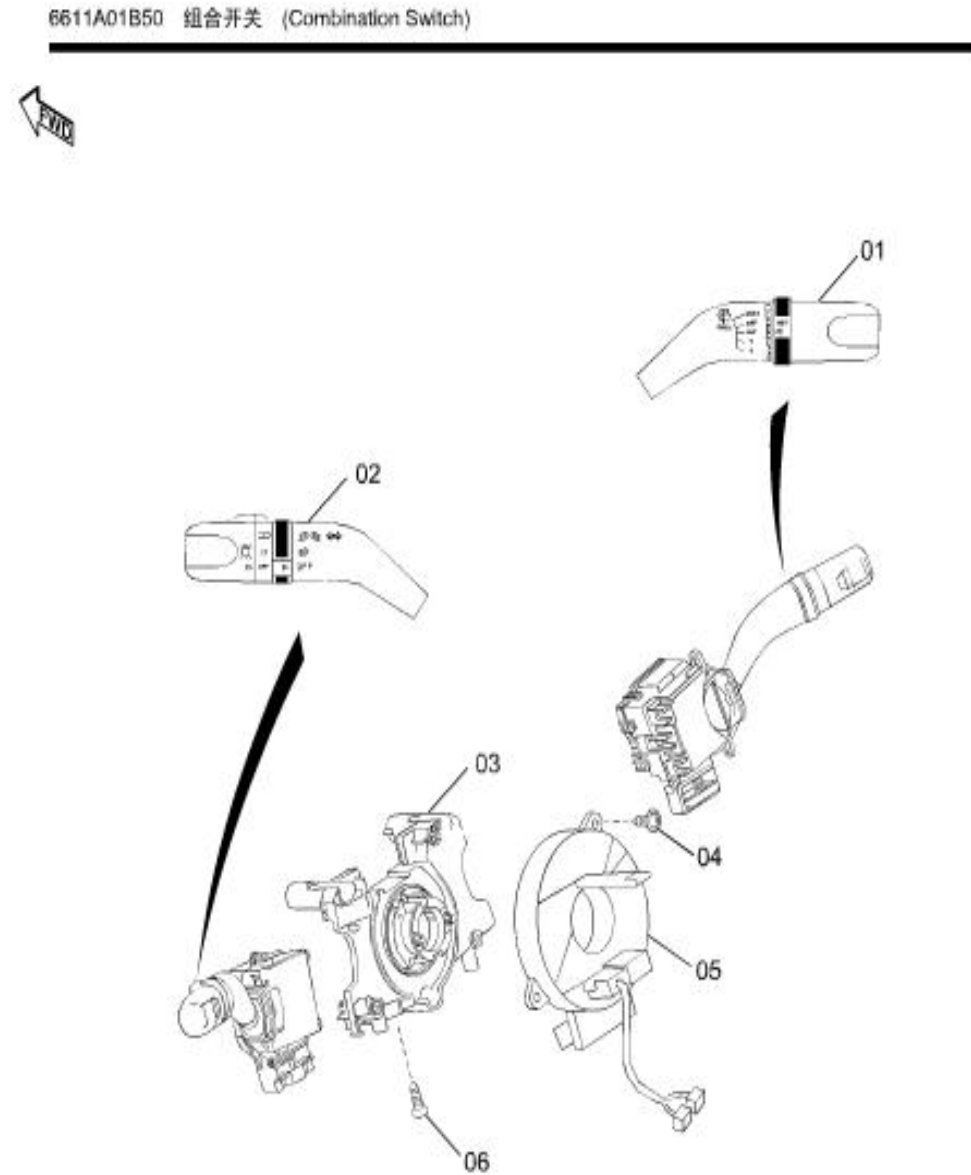

序号	备品名称	备注	备品代码	数量	
number	spare name	comment	code	QTY	
1	手柄总成-雨刮 LEVER ASSY-WIPER		FA016612802	1	
2	手柄总成-灯光、非基本型用 LEVER ASSY LIGHT	无大灯延时功能，手柄5根线，舒适、豪华、尊贵、导航用	FA026612202	1	
2	手柄总成-灯光、非基本型用、11型 LEVER ASSY LIGHT	11款增加大灯延时功能，手柄为6根线	FA0266122A	1	
3	壳体-组合开关 BODY-SW COMBI	不含时钟弹簧；	FA01661B1	1	
4	自攻螺钉 SCREW	>>2012. 3. 29	998650520	1	
4	螺钉 SCREW	2012. 3. 29>>	FQ998650520	1	
5	时钟弹簧 CLOCKSPRING		FA0166CS0#P1	1	
6	螺钉 SCREW		998340510	1	
6	螺钉 SCREW		FQ998340510	1	

总成号 B50E4 电气-开关、仪表、电控部件  
分总成号 3220A01B50 组合仪表 Meter Set & Meter Components

5540A01B50 组合仪表 (Meter Set & Meter Components)

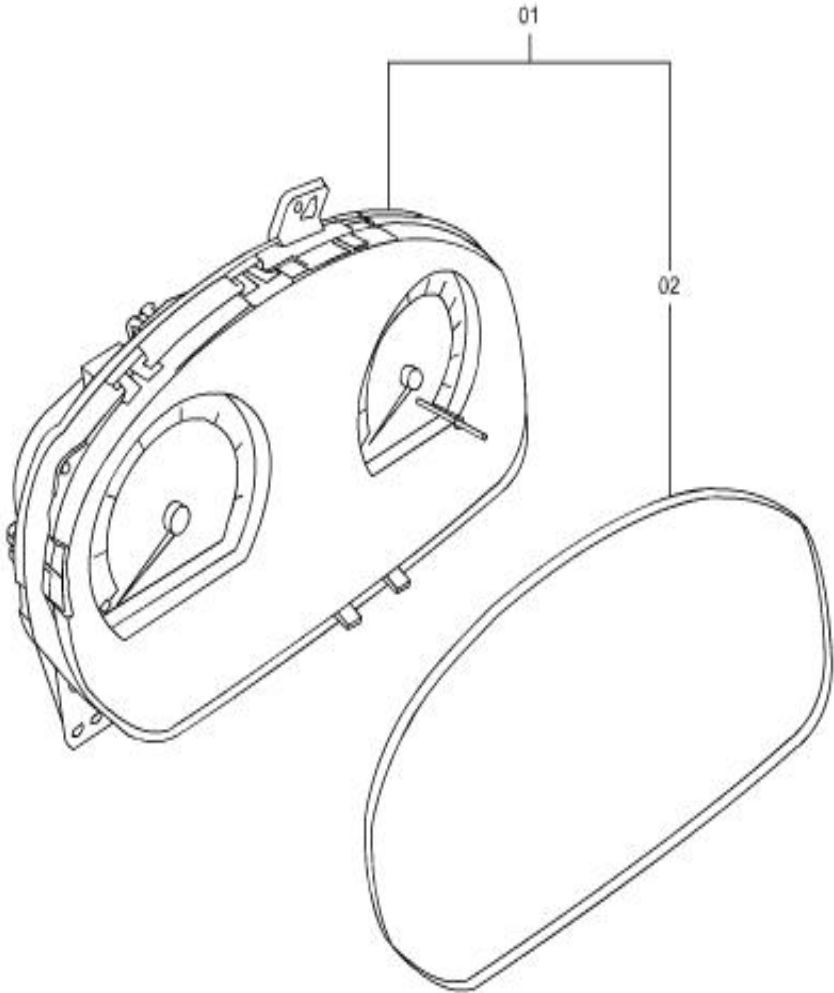

序号	备品名称	备注	备品代码	数量	
number	spare name	comment	code	QTY	
1	组合仪表-12年型 METER SET	12年型用	5BA155430	1	
1	组合仪表总成-11型 METER SET	AT、MT通用，带有120公里超速报警功能；	FA0155430A	1	
1	组合仪表总成 METER SET	AT、MT通用，带有120公里超速报警功能；	FA0155430	1	

总成号 B50E4 电气-开关、仪表、电控部件  
分总成号 6630A01B50 无钥匙进入系统 Body Relay & Unit  
6630A01B50 无钥匙进入系统 (Body Relays & Unit)

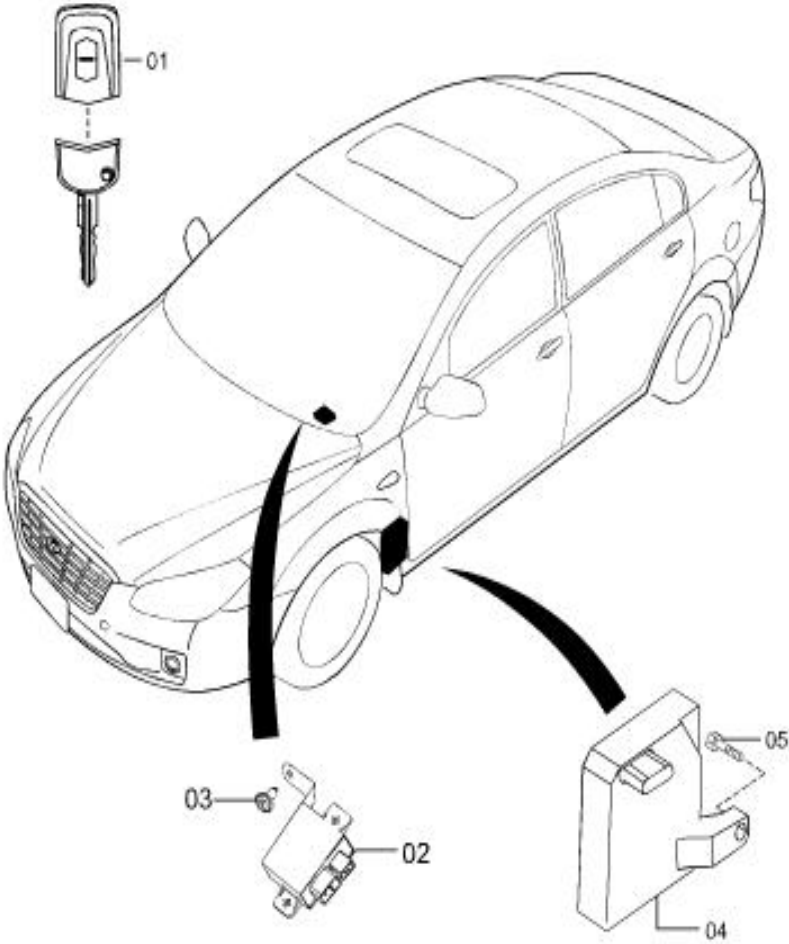

序号	备品名称	备注	备品代码	数量	
number	spare name	comment	code	QTY	
-	轮胎气压报警接收器总成-12型 RECEPTOR-PRESSURE ALERT	包括轮胎气压报警接收器模块BM1366871和支架-轮胎气压报警接收器模块5BA066872	5BA066870	1	
1	遥控器总成 TRANSMTR ASSY		FA03675RY02	1	
2	发动机防盗控制器总成 IMMOBILIZER ECU	>>2012. 3. 29	FA01675G0	1	
2	发动机防盗控制器总成 IMMOBILIZER ECU	2012. 3. 29>>	FA01675G0A	1	
3	自攻螺钉 SCREW-TAPPING		FQ998650516B	1	
4	车身遥控控制器总成-11款 PARTS ASSY-KEY LESS		FA03675DZA	1	
4	车身遥控控制器总成 PARTS ASSY-KEY LESS	集成了自动落锁功能	FA03675DZ	1	
4	车身遥控控制器总成-12型 PARTS ASSY-KEY LESS		5BA1675DZ	1	
5	螺钉 SCREW		FQ907860620	1	



总成号 B50G1 发动机本体部分

分总成号 1000A01B50 发动机罩盖 Cover

1000A01B50 发动机罩盖 (Cover)

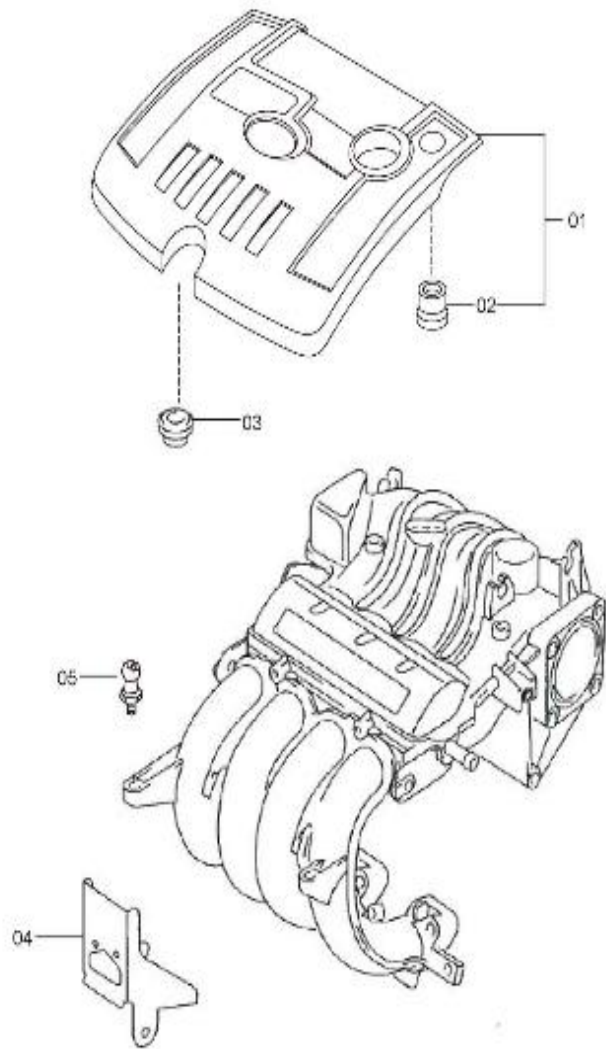

序号	备品名称	备注	备品代码	数量	
number	spare name	comment	code	QTY	
1	发动机装饰罩总成 PLATE ASSY-PLG HOL		FA01102F0	1	
2	FA0110238 RUBBER-MOUNTING		FA0110238	4	
3	六角带凸肩螺栓 HEXAGON FLANGE	替换N 019 543 2	N 019 543 3	1	
4	固定架 BRACKET	替换L06A 103 309	06A 103 309 P	1	
5	圆头 BRACKET		8L9 103 951	1	



总成号 B50G1 发动机本体部分  
分总成号 1000A02B50 发动机短机及总成 Engine & Gasket Sets

1000A02B50 发动机短机及总成 (Engine & Gasket Sets)

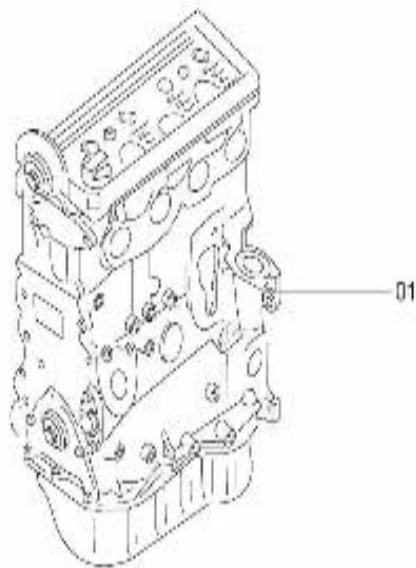

序号	备品名称	备注	备品代码	数量	
number	spare name	comment	code	QTY	
-	堵塞-MT BOLT		FA0102112	1	
-	堵塞-AT BOLT		FA0402112	1	
1	车体发动机-长发欧三 ENGINE	1. 实际就是长发； 2. 74KW，1. 6LTR，欧三 排放； 3. 无缸体号，有合格证	L06A 100 045 B	1	
1	车体发动机-长发欧四 ENGINE	2. 74KW，1. 6LTR，欧四 排放； 3. 无缸体号，有合格证 ； 4. 长发中不含润滑油， 防冻液	L06A 100 045 P	1	

总成号 B50G1 发动机本体部分  
分总成号 1010A01B50 气缸体、油底壳 Cylinder & Gasket Sets

1010A01B50 气缸体, 油底壳 (Cylinder & Oil Pan)

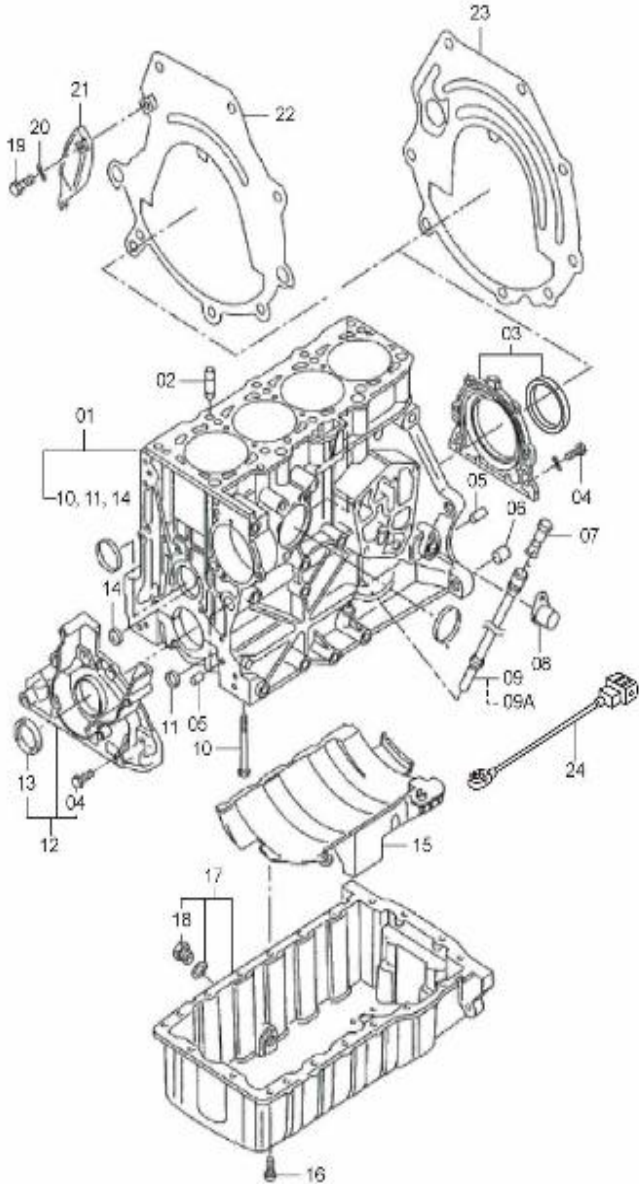

序号	备品名称	备注	备品代码	数量	
number	spare name	comment	code	QTY	
1	气缸体 CYLINDER BLOCK A.	有合格证, 无缸体号;	L06A 103 011 B	1	
2	圆柱销 PARALLEL PIN		L026 103 139	2	
3	密封法兰-后油封 SEALING FLANGE	后油封, 替换L06A 103	L06A 103 171 G	1	
4	带内六角六角带肩螺栓 DUO HEXAGON FLANGE	和N 909 450 01互换	N 909 450 02	6	
5	圆柱销 PARALLEL PIN		N 106 171 01	2	
6	紧配套筒 SLEEVE		022 103 139 B	2	
7	漏斗 INLET TRUMPET		06A 103 663 C	1	
8	曲轴位置传感器 PULSE GENERATOR		L06A 906 433	1	
9	机油尺插管 GUIDE TUBE		L06D 103 634 B	1	
9A	护套 GROMMET		L06A 103 638 F	1	
10	六角螺栓 HEXAGON FLANGE		N 901 300 01	10	
11	锁紧盖 LOCKING COVER		N 011 909 3	2	
12	密封法兰-前油封 SEALING FLANGE, FR	前油封, 与L038 103 151 J互换	L038 103 151 F	1	
13	轴密封 SEAL	与L038 103 085 G互换	L038 103 085 C	1	

总成号 B50G1 发动机本体部分  
分总成号 1010A01B50 气缸体、油底壳 Cylinder & Gasket Sets

序号	备品名称	备注	备品代码	数量	
number	spare name	comment	code	QTY	
14	锁紧盖 COVER	和N 011 907 7互换	N 011 907 10	2	
15	防油溅挡板 BAFFLE PLATE		L06B 103 623 J	1	
16	带内六角六角带肩螺栓 DUO HEXAGON FLANGE	和N 907 356 03互换	N 907 356 04	20	
17	油底壳 OIL SUMP		L06A 103 601 A	1	
18	放油螺栓 DRAIN PLUG WITH		N 910 868 01	1	
19	六角螺栓 HEXAGONAL HEAD BOLT		N 010 208 5	1	
20	弹簧垫圈 SPRING WASHER		N 012 226 5	1	
21	盖护板 COVER, CLUTCH	机械变速器, 和 L 038 103 645 A互换	038 103 645 A	1	
22	盖护板 COVER, CLUTCH	机械变速器	038 103 645 C	1	
23	盖板 COVER	自动变速器	06F 103 645 A	1	
24	爆震传感器 KNOCK SENSOR	替换L030 905 377C	L03C 905 377	1	

总成号 B50G1 发动机本体部分  
分总成号 1010A02B50 气缸盖 Cylinder Head

1010A02B50 气缸盖 (Cylinder Head)

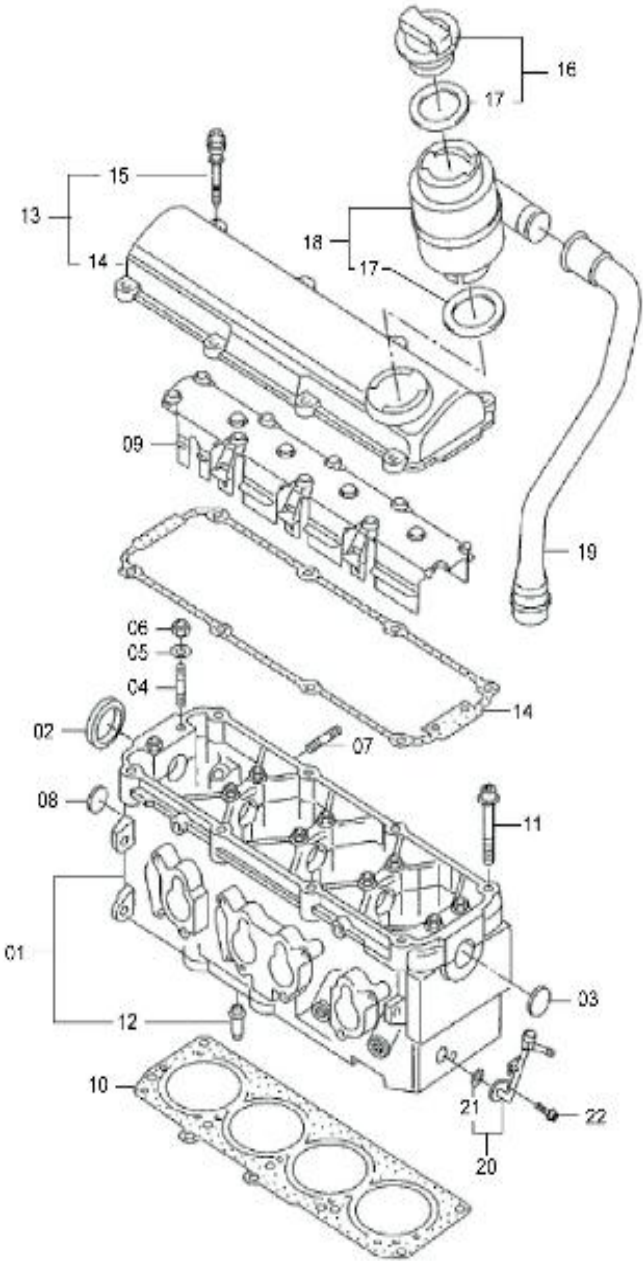

序号	备品名称	备注	备品代码	数量	
number	spare name	comment	code	QTY	
1	带阀门, 凸轮轴及链条张紧器的缸盖 CYLINDER HEAD,	排气门、凸轮轴、液压挺柱、油封(02)、气门座、气门导管、气门油封、锁紧盖(03、08), 替换	06A 103 063 D	1	
1	带阀门, 凸轮轴及链条张紧器的缸盖 CYLINDER HEAD,	用于欧四发动机, 含进排气门、凸轮轴、液压挺柱、油封(02)、气门座、气门导管、气门	06B 103 063 A	1	
1	带阀门, 凸轮轴及链条张紧器的缸盖 CYLINDER HEAD,	用于欧三发动机, 含进排气门、凸轮轴、液压挺柱、油封(02)、气门座、气门导管、气门	06A 103 063 D	1	
2	径向轴密封圈(轴转向:右) SEAL	替换 L 038 103 085 F	L038 103 085 F	1	
3	锁紧盖 COVER		06B 103 113 C	1	
4	双头螺栓 FITTED STAY BOLT		056 103 397	10	
5	垫圈 WASHER		N 011 558 11	10	
6	六角螺母 HEXAGONAL NUT	和LN 0111 008 1互换	N 011 008 1	10	
7	双头螺栓 TAP END STUD		N 901 889 02	8	
8	锁紧盖 LOCKING COVER	和N 011 914 10互换	N 011 914 3	1	
8	锁紧盖 LOCKING COVER	和N 011 914 8互换	N 011 914 10	1	
9	后隔板 SPLASH SHIELD		L06A 103 538 B	1	

总成号 B50G1 发动机本体部分  
分总成号 1010A02B50 气缸盖 Cylinder Head

序号	备品名称	备注	备品代码	数量		序号	备品名称	备注	备品代码	数量	
number	spare name	comment	code	QTY		number	spare name	comment	code	QTY	
10	汽缸头垫(金属) CYLINDER HEAD GSKT		06A 103 383 A	1		22	内六角头台肩 圆柱螺栓 DUO HEXAGON FLANGE		N 102 261 03	1	
11	圆柱螺栓 CYLINDER HEAD SCRW		06A 103 384 C	10							
12											
13	汽缸盖罩盖（含通风器） CYLINDER HEAD CVR	该件集成了通风器（序号18）	06A 103 469 A	1							
14	密封件	替换06B 103 483 L	06B 103 483 L	1							
14	密封件		06B 103 483 G	1							
15	带导向套的六角 带凸肩螺栓 DECOUPLING ELEMENT	替换06B 103 831 F	06B 103 831 H	8							
15	带导向套的六角 带凸肩螺栓 DECOUPLING ELEMENT	可由06B 103 831 H替换	06B 103 831 F	8							
16	锁紧盖 OIL FILLER CAP		L026 103 485 J	1							
17	缸盖罩盖密封件 GASKET		06A 103 483 D	1							
18											
19	通风管 BREATHER TUBE	替换06A 103 217 A	06A 103 217 G	1							
20	通风管 BREATHER TUBE	图上该通风管位置标注错误，应该在进气歧管上方的正侧，连接在曲轴通风箱上	L06A 103 212	1							
21	圆形密封环 ROUND SEAL		N 900 396 03	1							

总成号 B50G1 发动机本体部分  
分总成号 1100A01B50 曲轴、飞轮 Crankshaft & Flywheel

1100A01B50 曲轴、飞轮 (Crankshaft & Flywheel)

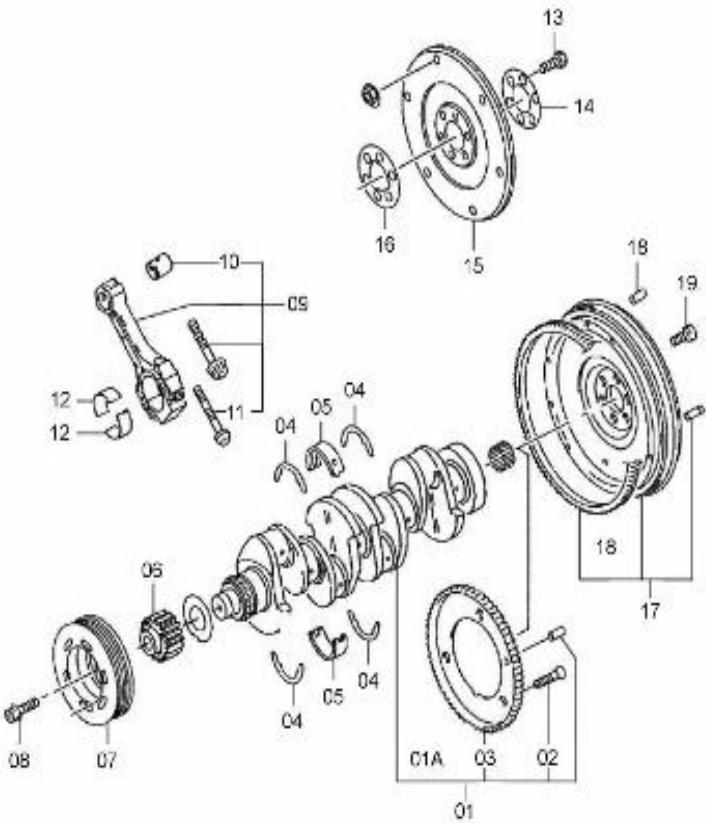

序号	备品名称	备注	备品代码	数量	
number	spare name	comment	code	QTY	
1	曲轴 CRANKSHAFT		L06A 105 021 A	1	
1A	曲轴分油齿轮 SPROCKET		L06A 105 209 D	1	
1B	滚针轴承 NEEDLE BEARING	安装在曲轴上滚针轴承	06B 105 313 D	1	
2	沉头螺栓 FLAT HEAD BOLT		053 105 229 A	3	
3	脉冲发生器 RELUCTOR WHEEL		L050 105 189 B	1	
4	止推垫片 THRUST WASHER		L026 105 635 D	2	
5	主轴瓦-红色 CRANKSHAFT BEARING SHELL	上, 轴瓦厚度2.500-2.504 (mm)	6B 105 561 B C	5	
5	主轴瓦-黄色 CRANKSHAFT BEARING SHELL	上, 轴瓦厚度2.504-2.508 (mm)	L06B 105 561	5	
5	主轴瓦-蓝色 CRANKSHAFT BEARING SHELL	上, 轴瓦厚度2.508-2.512 (mm)	6B 105 561 B C	5	
5	主轴瓦-黑色 CRANKSHAFT BEARING SHELL	上, 轴瓦厚度2.496-2.500 (mm)	6B 105 561 B C	5	
5	主轴瓦-黄色 CRANKSHAFT BEARING SHELL	下	6B 105 591 B C	5	
6	齿形皮带轮 TOOTHED BELT WHEEL		L06A 105 263 F	1	
7	皮带轮 PULLEY		L06A 105 255 K	1	
8	内六角头台肩 圆柱螺栓 DUO HEXAGON FLANGE	M8X16	N 103 036 04	1	

总成号 B50G1 发动机本体部分

分总成号 1100A01B50 曲轴、飞轮 Crankshaft & Flywheel

序号	备品名称	备注	备品代码	数量	
number	spare name	comment	code	QTY	
9	一套连杆组件 1 SET: CONNECTING RODS	一套连杆组件即包含4个缸 的活塞连杆, 订货数量1既 包含4个缸的	L050 198 401	1	
10	连杆衬套 BUSH, CONNECTING		050 105 431 H	1	
11	连杆螺栓 BOLT-CONNECTING		077 105 425 E	1	
12	连杆瓦-黄色 CONNECTING ROD	下, 包装内只含1片, 需订4 片	L06B 105 701 M	4	
12	连杆瓦-黄色 CONNECTING ROD	下, 包装内只含1片, 需订4 片	L06B 105 701 M	4	
13	十二角螺栓 12 POINT BOLT	自动变速器	N 909 462 01	6	
14	垫圈 WASHER	自动变速器	L051 105 301	1	
15	传动圆盘 CARRIER PLATE	自动变速器	038 105 327 B	1	
16	补偿垫片 WASHER	自动变速器	L056 105 303	1	
17	飞轮 FLYWHEEL, COMPL.	机械变速器	L036 105 269 F	1	
18	圆柱销 PARALLEL PIN	机械变速器	N 013 210 2	3	
19	六角螺栓 HEXAGONAL HEAD BOLT	机械变速器	N 902 061 03	6	



总成号 B50G1 发动机本体部分  
分总成号 1100A02B50 活塞 Piston

1100A02B50 活塞 (Piston)

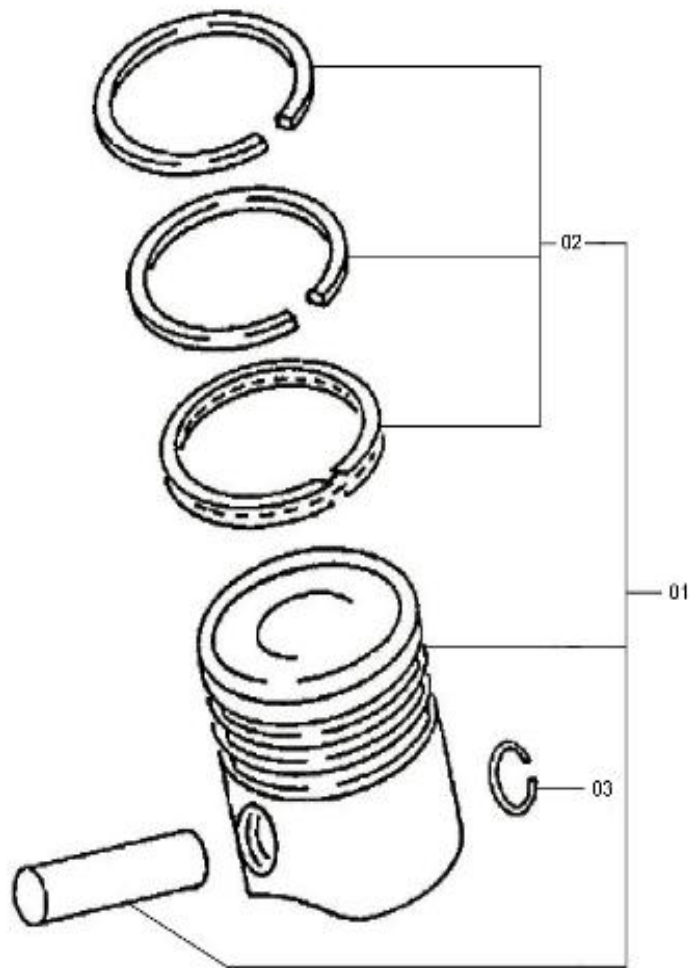

序号	备品名称	备注	备品代码	数量	
number	spare name	comment	code	QTY	
1	活塞总成 PISTON W. RINGS	包装中只含1个卡紧圈L06A 107 441 C, 每个活塞需要再单独进口件, 只包含一个缸	06A 107 065 B	4	
2	一套活塞环 1 SET: PISTON RINGS		06B 198 151 A	4	
3	卡紧圈 RETAINING RING	与06A 107 441互换	06A 107 441 C	8	

总成号 B50G1 发动机本体部分  
分总成号 1200A01B50 配气系统 Valve System  
1200A01B50 配气系统 (Valve System)

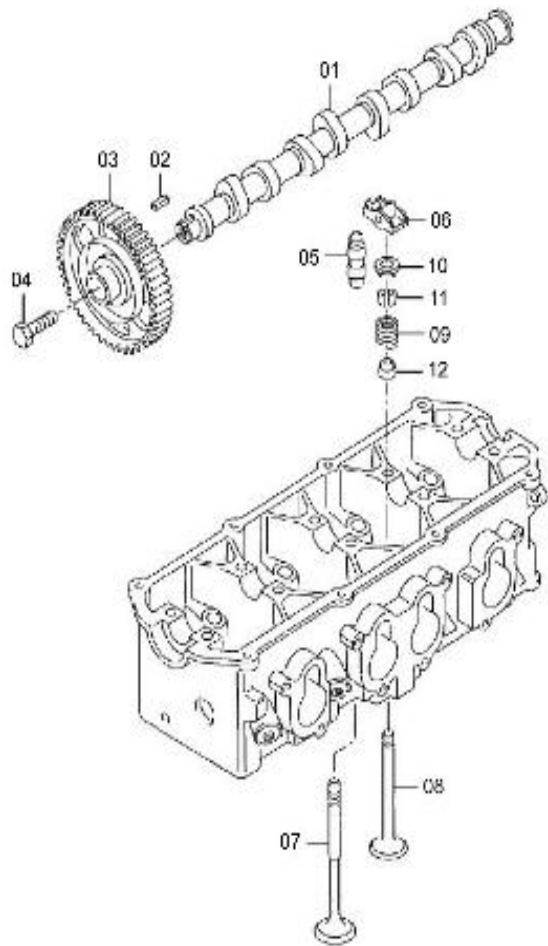

序号	备品名称	备注	备品代码	数量	
number	spare name	comment	code	QTY	
1	凸轮轴 CAMSHAFT		L06B 109 101 G	1	
2	配合(调整)弹簧 KEY		N 014 946 1	1	
3	齿形皮带轮 TOOTHED BELT WHEEL		L06A 109 111 B	1	
4	组合六角螺栓 HEXAGON FLANGE		N 906 340 01	1	
5	液压补偿元件 SUPPORT ELEMENT		L06J 109 423	8	
5	液压补偿元件 SUPPORT ELEMENT	替换L06J 109 423, 售后用	L06J 109 423 H	8	
6	滚柱牵引杆 ROLLER ROCKER ARM	替换L06B 109 417 D, 售后用	L06B 109 417 D	8	
6	滚柱牵引杆 ROLLER ROCKER ARM		L06B 109 417 D	8	
7	进气门 INTAKE VALVE		L06B 109 601 B	4	
8	排气门 EXHAUST VALVE		L06B 109 611 F	4	
9	气门弹簧 SPRING VALVE		06B 109 623	8	
10	弹簧座圈 VALVE SPRING PLATE		L058 109 641	8	
11	对开式锥形气门锁片 VALVE LOCK		L036 109 651	16	
12	气门油封 VALVE STEM SEAL		L06B 109 675 B	8	

总成号 B50G1 发动机本体部分  
分总成号 1300A01B50 进气歧管 Inlet Manifold

1300A01B50 进气歧管 (Inlet Manifold)

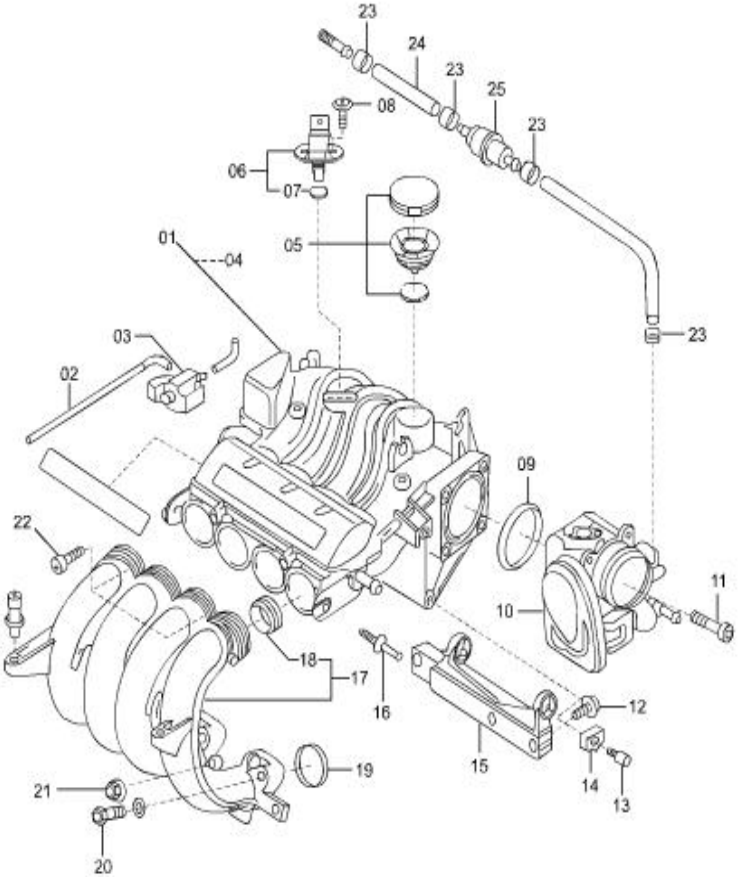

序号	备品名称	备注	备品代码	数量	
number	spare name	comment	code	QTY	
1	进气管, 上部件 INTAKE MANIFOLD,		06A 133 203 F	1	
2	真空软管 VACUUM LINE		L06A 133 778 M	1	
3	电磁阀 ELECTRIC SWITCH		037 906 283 C	1	
4	冷却水管支架 COOLING WATER PIPE SUPPORT		06A 133 687 H	1	
5	阀门单元用修理组件 REPAIR KIT FOR VALVE UNIT		06A 198 205 A	1	
6	压力传感器 PRESSURE TRANSDUCER		L03D 906 051 A	1	
7	圆形密封环 ROUND SEAL		036 906 149 D	1	
8	内TORX-半园头埋头螺栓 HEXAGON SOCKET HEAD PANEL BOLT	和N 104 420 01 互换	N 104 420 03	2	
9	密封环 UNIT		037 133 557 C	1	
10	节气门控制单元 THROTTLE VALVE		L06A 133 062 B	1	
11	自攻螺钉 SCREW PLUG		06A 103 193 C	4	
12	内六角头台肩 圆柱螺栓 PAN HEAD FLANGE	和N 102 426 01 互换	N 102 426 02	2	
13	螺栓 SCRW		WHT 001 817	2	
14	橡胶支座 NEOPRENE BEARER		L06A 129 763 B	2	

总成号 B50G1 发动机本体部分  
分总成号 1300A01B50 进气歧管 Inlet Manifold

序号	备品名称	备注	备品代码	数量	
number	spare name	comment	code	QTY	
15	支柱, 支架 SUCTION SUPPORT		L06A 129 723 A	1	
16	膨胀式铆钉 SPLIT RIVET		N 903 591 01	2	
17	进气管, 下部件 INTAKE MANIFOLD,		L06A 133 206 B	1	
18	密封件 GASKET		L06A 133 227 F	4	
19	密封环 SEAL RING		06A 133 398 F	4	
20	圆柱螺栓 PAN HEAD FLANGE	和N 903 487 04 互换	N 903 487 06	6	
21	六角凸肩螺母 HEXAGON NUT, SHOULDERED	和N 015 083 11 互换	N 015 083 15	2	
22	扁圆头自攻螺栓 OVAL HEAD PANEL SCREW		N 103 275 01	2	
23	弹性带夹箍 SPRING CLAMP		N 907 683 01	2	
24	密封垫 GASKET	和L06A 131 120 F互换	06A 131 120 F	1	
24+25	AKF管 ACC LINE	包含序号24和25	L06A 133 366 A	1	
25	电磁阀 VALVE		L1C0 906 517 A	1	

总成号 B50G1 发动机本体部分  
分总成号 1300A02B50 副空气泵

1300A02B50 副空气泵 (Inlet Manifold)

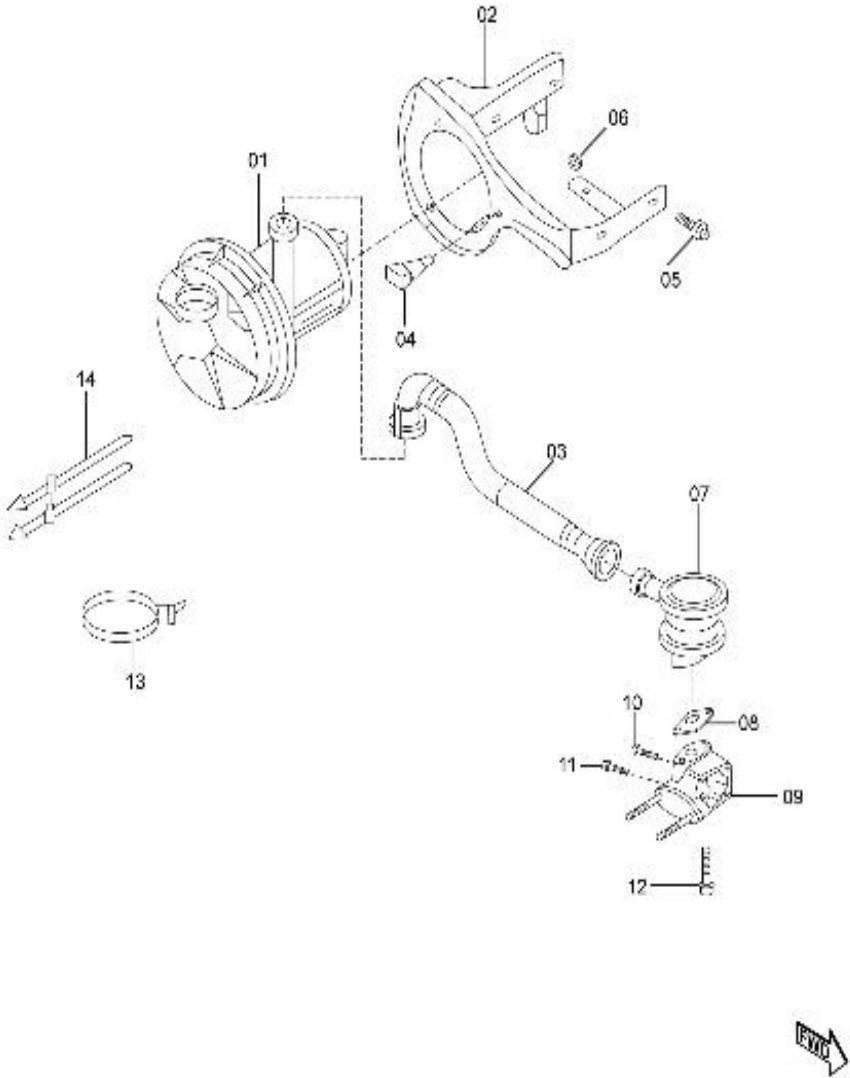

序号	备品名称	备注	备品代码	数量	
number	spare name	comment	code	QTY	
1	副空气泵 VICE-AIR PUMP	与L06G 959 253 B互换	06G131333E	1	
2	泵支架 BRACKET, SAP		06A 906 615 L	1	
3	连接管-副空气泵 CONNECTING PIPE		FA0113210	1	
4	缓冲档块 BREAKER STRIP		L06G 133 567	2	
5	内十二角半园头螺栓 SCREW		N 910 829 01	2	
6	六角螺母 HEXAGONAL NUT	和N 011 006 24互换	N 011 006 36	3	
7	副空气阀 CHECK VALVE		06A 131 351 F	1	
7	副空气阀 CHECK VALVE	替换06A 131 351 F	06A 131 351 FH	1	
8	密封件 GASKET		06A 131 120 A	1	
9	接头 ADAPTER		06A 131 166 E	1	
10	内六角头台肩 圆柱螺栓 PAN HEAD FLANGE		N 104 239 01	2	
11	内六角头台肩 圆柱螺栓 HEXAGON SOCKET HEAD BOLT	和N 103 231 02互换	N 103 231 04	2	
12	组合的内六角头 圆柱螺栓 HEXAGON HEAD BOLT (COMBI)	和N 100 922 01互换	N 105 821 03	2	
13	电线夹带 CLIP		L281 971 847 B	1	

总成号 B50G1 发动机本体部分  
分总成号 1300A02B50 副空气泵

序号	备品名称	备注	备品代码	数量	
number	spare name	comment	code	QTY	
14	双缆绳割捆机 DOUBLE CABLE TIE		4A0 820 199	1	

总成号 B50G1 发动机本体部分  
分总成号 1310A02B50 排气歧管 Exhaust Manifold  
1310A01B50 排气歧管 (Exhaust Manifold)

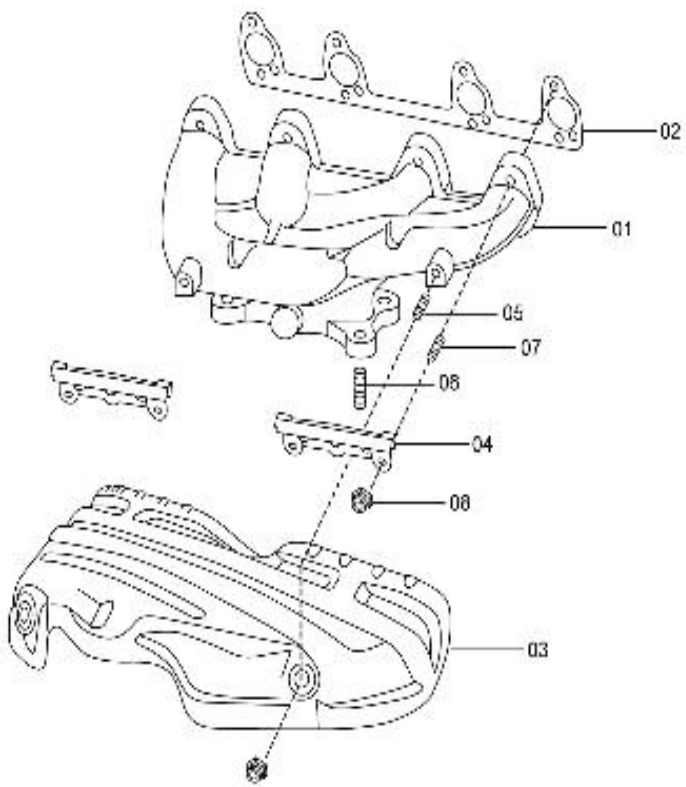

序号	备品名称	备注	备品代码	数量	
number	spare name	comment	code	QTY	
1	排气歧管 EXHAUST MANIFOLD		L06A 253 033 B	1	
2	密封件 SEALING		L037 253 039 D	1	
3	空气预热板 PREHEATER	和L06A 253 041 AH互换	L06A 253 041 AB	1	
4	固定架 RACK		L06A 253 047 A	2	
5	双头螺栓 STUD	M8*18	N 044 511 3	2	
6	双头螺栓 STUD	M8*25	N 044 514 3	6	
7	双头螺栓 STUD	M10*28	N 044 520 3	6	
8	六角螺母带自锁凸肩 HEXAGON NUT WITH SELF-LOCKING CONVEX SHOULDER	M8	N 902 002 0	10	



总成号 B50G1 发动机本体部分  
分总成号 1325A01B50 燃油分配器 Fuel Distributor  
1325A01B50 燃油分配器 (Fuel Distributor)

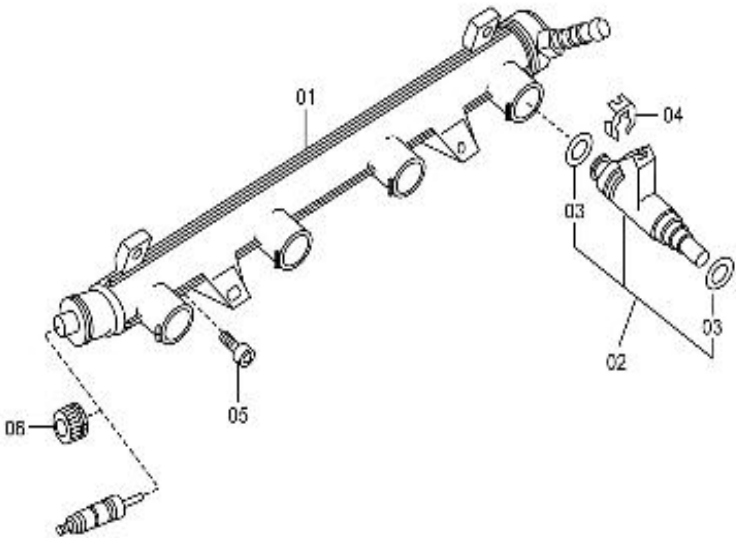

序号	备品名称	备注	备品代码	数量	
number	spare name	comment	code	QTY	
1	燃油导轨 FUEL DISPENSER		06A 133 317 B	1	
2	喷油嘴 INJECTOR		L06A 906 031 C	4	
2	喷油嘴 INJECTOR	替换L06A 906 031 CL, 2012. 4. 1>>	06A 906 031 C	4	
3	圆形密封环 ROUND SEAL	和035 906 149 A互换	35 906 149 A S	8	
3	圆形密封环 ROUND SEAL		035 906 149 A	8	
4	弹簧夹子 RETAINING CLIP		L06A 133 047 C	4	
5	组合的内六角头圆柱螺栓 PAN HEAD FLANGE	和102 488 01互换; M6*3N	102 488 04	2	
6	堵盖 BLOCK COVER		036 133 335	1	



总成号 B50G1 发动机本体部分  
分总成号 1360A01B50 齿形皮带 Strap

1360A01B50 齿形皮带 (Strap)

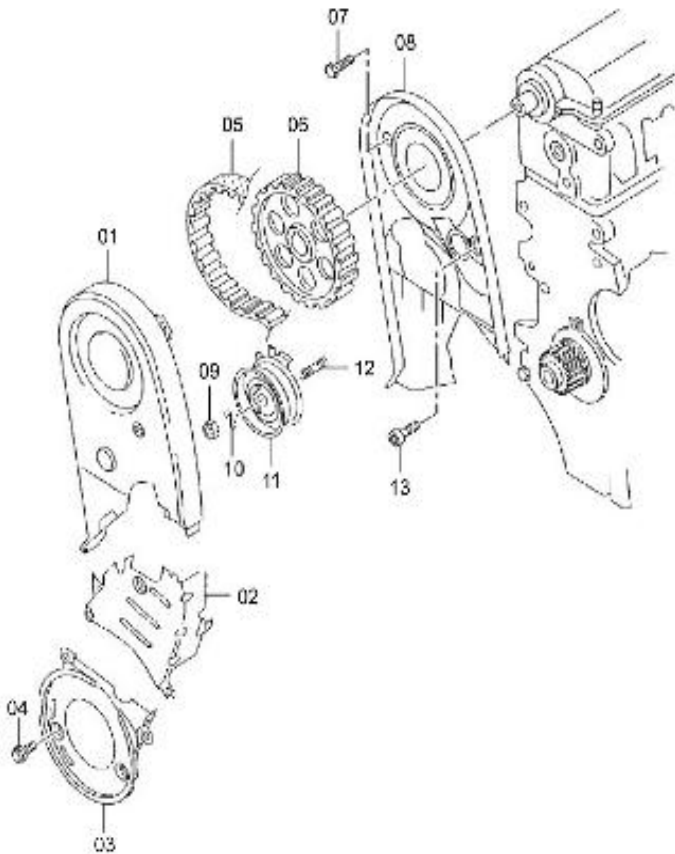

序号	备品名称	备注	备品代码	数量	
number	spare name	comment	code	QTY	
1	齿形皮带护罩 TOOTHED BELT COVER	上	L06B 109 123 B	1	
2	齿形皮带护罩 COVER PART		L06A 109 147 C	1	
3	齿形皮带护罩 COVER, TOOTHED BEL	下	L06A 109 175 H	1	
4	组合六角螺栓 HEXALOBULAR SOCKET		N 104 514 09	5	
5	齿形皮带 TIMING BELT	换L06A 109 119 J, 售后	06A 109 119 J	1	
6	齿形皮带轮 TOOTHED BELT WHEEL		L06A 109 111 B	1	
7	六角螺栓 HEXAGONAL HEAD BOLT		N 010 215 27	1	
8	齿形皮带护罩 CLOSING PART		L06B 109 145 B	1	
9	六角螺母 HEXAGONAL NUT		LN 011 008 1	1	
10	垫圈 WASHER		N 901 076 04	1	
11	张紧轮 TENSION GEAR		06A 109 479 F	1	
11	张紧轮 TENSION GEAR	替换06A 109 479 F, 售后	06A 109 479 FH	1	
12	双头螺栓 TAP END STUD		N 014 408 3	1	
13	内六角头 圆柱螺栓 DUO HEXAGON FLANGE		N 014 779 1	5	

总成号 B50G1 发动机本体部分  
分总成号 1370A01B50 水泵 Water Pump  
1370A01B50 水泵 (Water Pump)

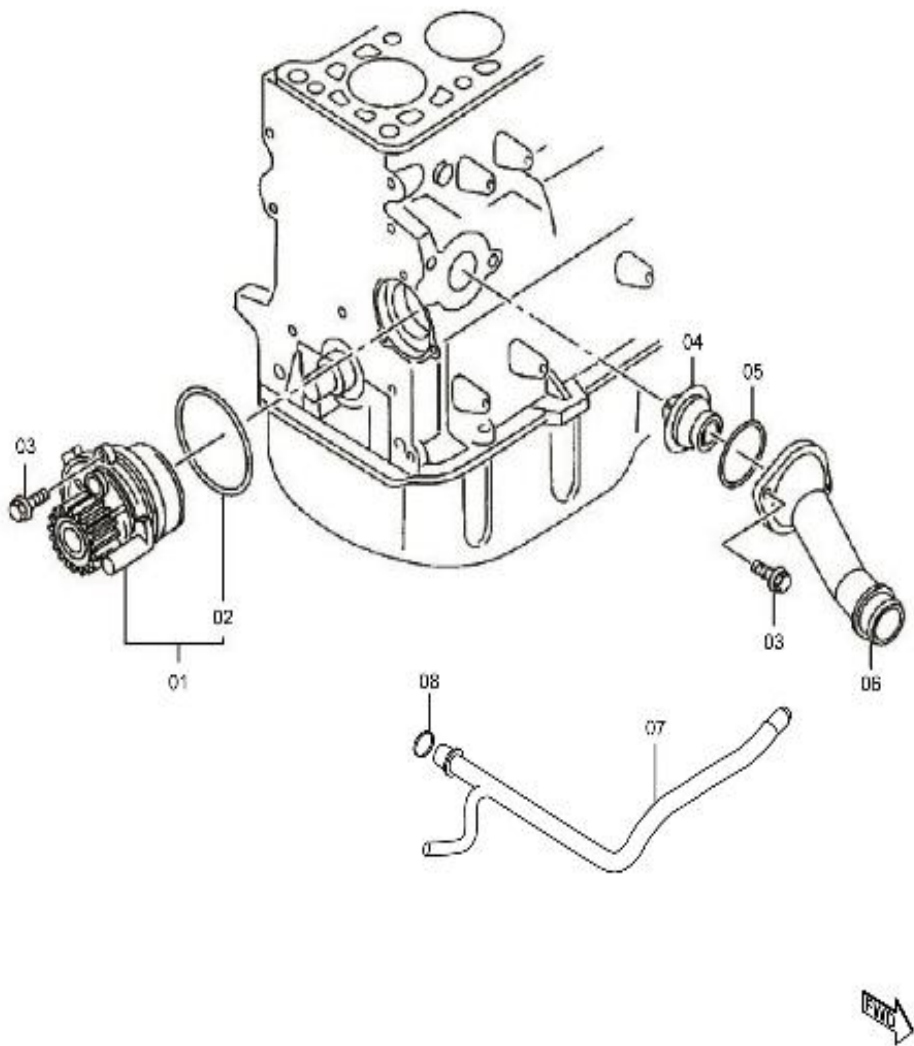

序号	备品名称	备注	备品代码	数量	
number	spare name	comment	code	QTY	
1	带密封圈的水泵 WATER PUMP	换L06A 121 011 Q, 售后	06A 121 011 Q	1	
2	密封环 SEAL	替换L06A 121 119 A	06A 121 119	2	
3	带内六角六角带肩螺栓 DUO HEXAGON FLANGE	和N 909 450 01互换	N 909 450 02	6	
4	节温器-87° THERMOSTAT	开启温度87° C	L050 121 113 C	1	
4	节温器-82° THERMOSTAT	开启温度82° C	L050 121 113	1	
5	密封环 SEAL RING	和059 121 119互换	038 121 119 B	1	
6	管接头 THERMOSTAT COVER		L06A 121 121 F	1	
7	冷却水管-AT WATER MANIFOLD	替换06A 121 065 CQ	06A 121 065 E	1	
7	冷却水管-AT WATER MANIFOLD	被L06A 121 065 EA替换	06A 121 065 CQ	1	
7	冷却水管-MT WATER MANIFOLD	替换06A 121 065 CB	06A 121 065 D	1	
8	圆形密封圈 SEAL RING		N 903 653 02	1	

总成号 B50G1 发动机本体部分  
分总成号 1400A01B50 机油泵 Oil Pump  
1400A01B50 - 机油泵 (Oil Pump)

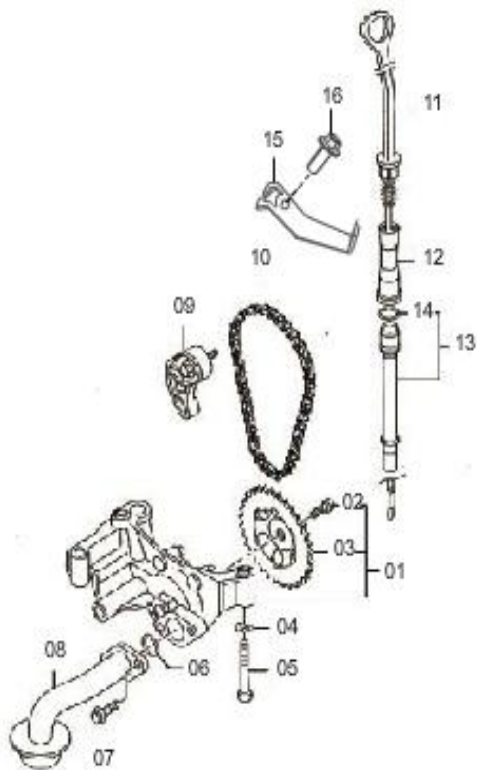

序号	备品名称	备注	备品代码	数量	
number	spare name	comment	code	QTY	
1	机油泵 OIL PUMP		L06A 115 105 0	1	
2	圆柱螺栓, 自锁的 PAN HEAD BOLT		N 903 659 01	1	
3	星形轮 (链轮) SPROCKET		06A 115 121	1	
4	弹簧垫圈 SPRING WASHER		N 012 234 5	3	
5	带内六角六角带肩螺栓 DUO HEXAGON FLANGE	和N 907 040 01互换	N 907 040 07	3	
6	密封环 O-RING		N 028 222 2	1	
7	带内六角六角带肩螺栓 DUO HEXAGON FLANGE	和N 909 450 01互换	N 909 450 02	6	
8	吸管道 SUCTION LINE		L06A 115 251 K	1	
9	链条张紧器 CHAIN TENSIONER		06A 115 130	1	
10	链 ROLLER CHAIN		06A 115 125	1	
11	机油尺 DIPSTICK		06A 115 611 Q	1	
12	漏斗 INLET TRUMPET		06A 103 663 C	1	
13	机油尺插管 GUIDE TUBE	机油尺支架为序号15: L06D 103 634 B 06A 971 858 AB; 机油尺支架固定螺栓零件号: N 910 829		1	
14	圆形密封环 ROUND SEAL		N 904 211 01	1	



**分总成号 1400A01B50 机油泵 Oil Pump**

**分总成号 1400A01B50 机油泵 Oil Pump**

序号	备品名称	备注	备品代码	数量	
number	spare name	comment	code	QTY	
15	机油尺支架-欧三 BRACKET	用于固定机油尺的支架，欧三发动机专用，欧四无该支架	06A 971 858 A	1	
16	内十二角半园头螺栓 SCREW		N 910 829 01	1	

总成号 B50G1 发动机本体部分  
分总成号 1400A02B50 机油滤清器 Filter

1400A02B50 机油滤清器 (Filter)

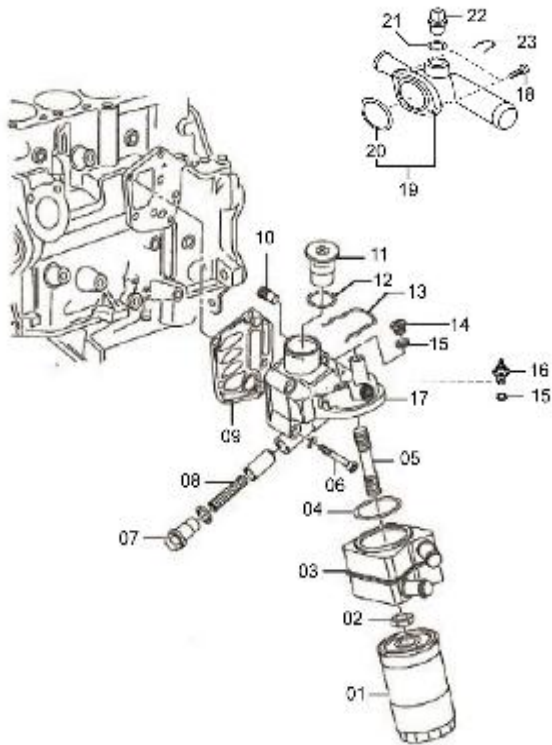

序号	备品名称	备注	备品代码	数量	
number	spare name	comment	code	QTY	
1	机油滤清器 CARTRIDGE, OIL FILTER		FA0115302	1	
2	六角螺母 HEX. NUT		068 115 723	1	
3	机油冷却器 OIL COOLER		078 117 021 A	1	
4	密封环 GASKET		038 117 070 A	1	
5	螺纹接头 UNION		028 115 721	1	
6	带内六角六角带肩螺栓 DUO HEXAGON FLANGE	和N 909 040 01互换	N 907 040 07	3	
7	锁紧螺栓 SCREW PLUG		WHT 000 422 A	1	
8	压力弹簧 PRESSURE SPRING		049 115 421	1	
9	密封件 GASKET		L06A 115 441 L	1	
10	阀门 CHECK VALVE		06A 103 175	1	
11					
12	圆形密封环 O-RING		N 904 673 01	1	
13	固定弹簧 RETAINING CLIP		037 121 142 A	1	
14	锁紧螺栓 SEALING PLUG		N 016 024 1	1	

总成号 B50G1 发动机本体部分  
分总成号 1400A02B50 机油滤清器 Filter

序号	备品名称	备注	备品代码	数量	
number	spare name	comment	code	QTY	
15	密封环 SEAL		N 013 811 5	1	
16	油压开关 OIL PRESSURE SWITCH		L06A 919 081 E	1	
17	机油滤清气支架 OIL FILTER BRACKET		L06A 115 405 B	1	
18	组合六角螺栓 COMBINATION HEX BOLTS	和N 902 809 01互换	N 902 809 04	1	
19	带密封环的法兰-MT WITH A SEAL RING ON THE FLANGE-MT	与06A 121 132 AG互换	L06A 121 132 A	1	
19	带密封环的法兰-AT WITH A SEAL RING ON THE FLANGE-AT	自动变速器	L06A 121 132 A	1	
20	密封环 SEAL		037 121 688	1	
21	圆形密封环 ROUND SEALING RING		N 903 168 02	1	
22	温度传感器-水泵 TEMPERATURE SENSORS - WATER PUMP		06A 919 501 A	1	
23	固定弹簧 FIXED SPRING		L032 121 142 E	1	
24	支架 BARKET	一端固定在机油滤清器支架上，另一端安装有卡扣以固定线束	06A 971 804 J	1	

总成号 B50G2 发动机相连部分  
分总成号 1500A01B50 冷却系统 Cooling System  
1500A01B50 冷却系统 (Cooling System)

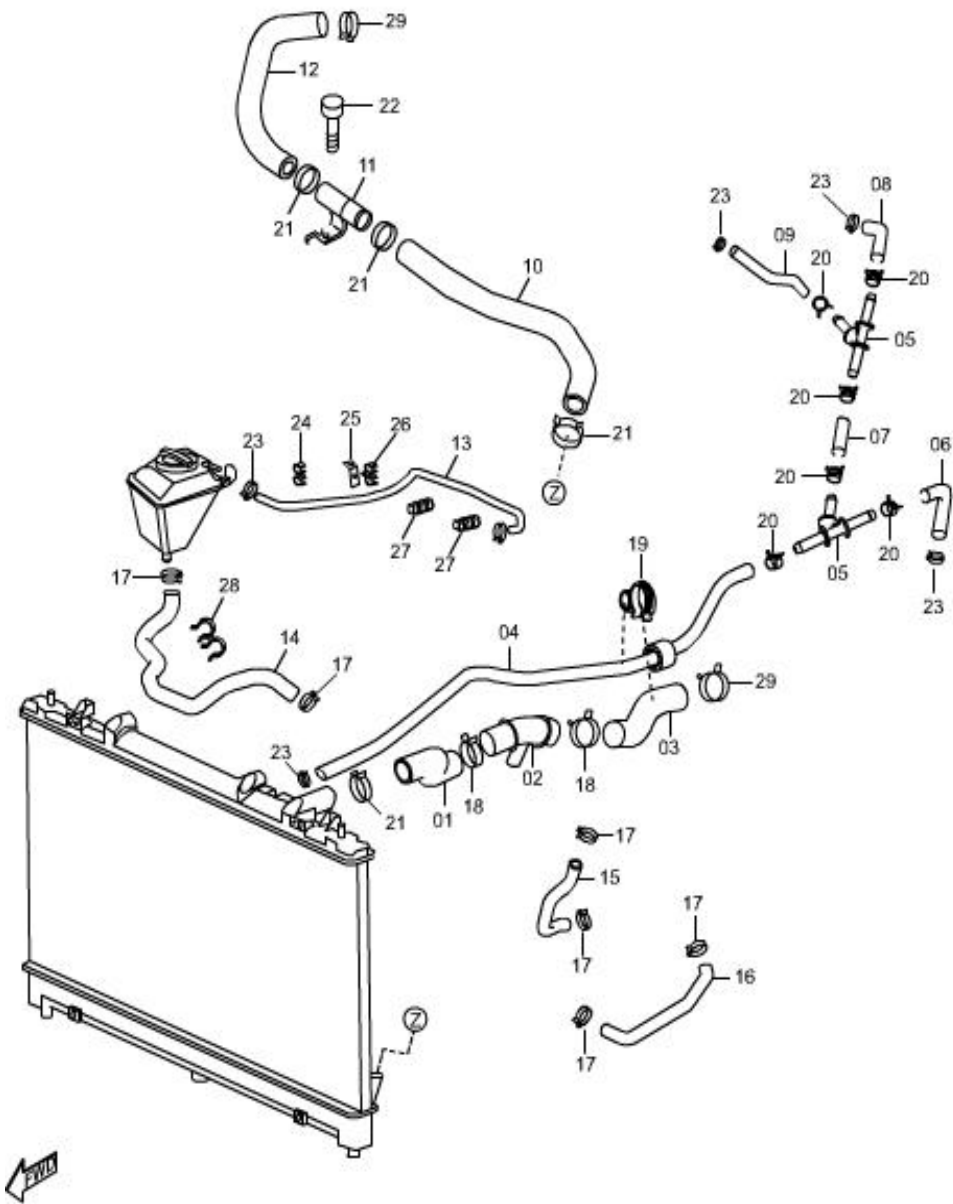

序号	备品名称	备注	备品代码	数量	
number	spare name	comment	code	QTY	
1	上部水管II—发动机至散热器上部 HOSE II-WATER, UP		FA0115192	1	
2	三通 PIPE-WATER		FA0115193	1	
3	上部水管I—发动机至散热器上部 HOSE I-WATER, UP	连接到机油冷却器下水管	FA0115191	1	
4	水管I—散热器上部水管至三通 HOSE I		FA0115551	1	
5	三通 PIPE-WATER		FA0115556	1	
6	水管II—暖风水管至三通 HOSE II	接FA0161212, 2号出水管	FA0115552	1	
7	水管III—至三通 HOSE III		FA0115553	1	
8	水管V—节流阀体至三通 HOSE V		FA0115555	1	
9	水管IV—发动机至三通 HOSE IV		FA0115554	1	
10	下部水管 I 段—散热器下部至发动机 HOSE-WATER		FA0115184	1	
11	过渡管 PIPE, WATER		LF1715197B	1	
12	下部水管 II 段—散热器下部至发动机 HOSE-WATER, LOW		FA0115185	1	
13	水管-节流阀体至储液罐 HOSE-THROTTLE TO SUBTANK		FA0115448	1	
14	水管-储液罐至发动机 HOSE-SUBTANK TO ENG		FA0115449	1	

总成号 B50G2 发动机相连部分

分总成号 1500A01B50 冷却系统 Cooling System

序号	备品名称	备注	备品代码	数量	
number	spare name	comment	code	QTY	
15	进水管-机油冷却器 HOSE-W, OIL/C, IN	与FQ6102312互换	FA0115611	1	
16	回水管-机油冷却器 HOSE-W, OIL/C, OUT		FA0115612	1	
17	弹性软管夹箍 CLAMP-HOSE		FQ6102412B	1	
18	弹性软管夹箍 CLAMP-HOSE		FQ62040120	1	
19	软管夹箍总成 CLIP, WATER HOSE		FC0115580	1	
20	弹性软管夹箍 CLAMP-HOSE		FQ62014120	1	
21	弹性软管夹箍 CLAMP-HOSE		FQ6103815B	1	
22	六角头导颈螺栓 BOLT		FQ907960616	1	
23	弹性软管夹箍 CLAMP-HOSE		FQ6101412B	1	
24	塑料双管夹子 CLAMP-HOSE		FA0115396	1	
25	支架-双管夹子 BRKT-CLAMP, HOSE		FA0115401	1	
26	双管夹子 CLAMP-HOSE		FA0115402	1	
27	塑料三管夹子 CLAMP-HOSE		FA0115389	1	
28	双管夹子 CLAMP-HOSE		FA0115382	1	

序号	备品名称	备注	备品代码	数量	
number	spare name	comment	code	QTY	
29	弹性软管夹箍 CLAMP-HOSE		FQ6104015B	1	



总成号 B50G2 发动机相连部分  
分总成号 1500A02B50 散热器和风扇 Radiator & Fan  
1500A02B50 散热器和风扇 (Radiator & Fan)

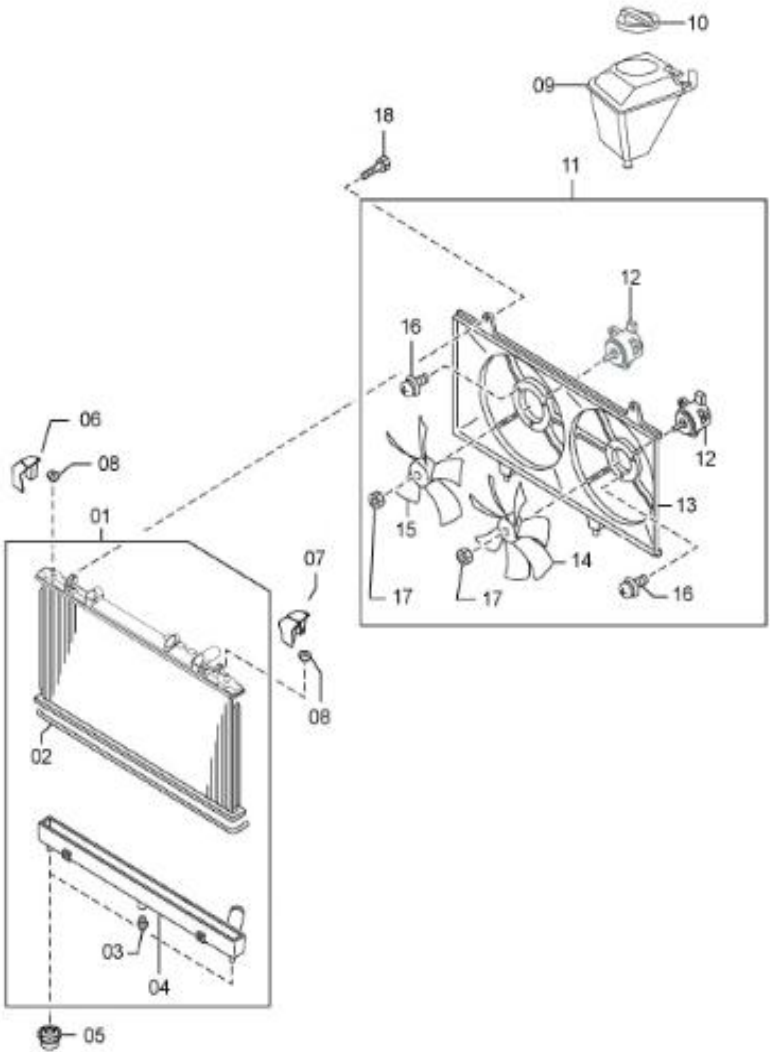

序号	备品名称	备注	备品代码	数量	
number	spare name	comment	code	QTY	
1	散热器总成 RADIATOR	专用于售后，安装孔的 间距：上水室700mm，下 水室662mm，公差正负1m	FA0115200#P1	1	
2	O型环-散热器 RING, 'O'-DRAIN COCK RAD I.		L32715V04	1	
3	冷却液排放螺栓 COCK, DRAIN		NF0115203	1	
4	底部储液罐-散热器 TANK, RADIATOR-LOWER		L32715V11	1	
5	橡胶缓冲块 RUBBER-MOUNT		FC0115202	1	
6	右侧堵盖-前端框架 COVER (R) SEAL		FA0115241	1	
7	左侧堵盖-前端框架 COVER (L) SEAL		FA0115251	1	
8	橡胶垫-安装支架 RUBBER-MOUNT BRKT		FC0115242	1	
9	储液罐 SUBTANK		FA0115351	1	
10	盖-储液罐 CAP-SUBTANK		FA0115355	1	
11	电动风扇总成 FAN COMPT-ELECTRIC	与FA0115025是同一件	FA0115025#P1	1	
12	风扇电机 FAN DRIVE		L32915150	1	
13	护风圈总成 COWLING, RADIATOR		L33015210A	1	
14	风扇扇叶II FAN, COOLING		GY0715140	1	

**分总成号 1500A02B50 散热器和风扇 Radiator & Fan**

**分总成号 1500A02B50 散热器和风扇 Radiator & Fan**

序号	备品名称	备注	备品代码	数量	
number	spare name	comment	code	QTY	
15	风扇扇叶I FAN, COOLING		GY0115140	1	
16	螺钉 SCREW		B6S815T52	1	
17	螺母--紧固冷却风扇叶片 NUT, COOLING FAN		B59515T59	1	
18	六角头导颈螺栓 BOLT		FQ907960616	1	

总成号 B50G2 发动机相连部分  
分总成号 3220A01B50 排气系统 Exhaust System  
4000A01B50 排气系统 (Exhaust System)

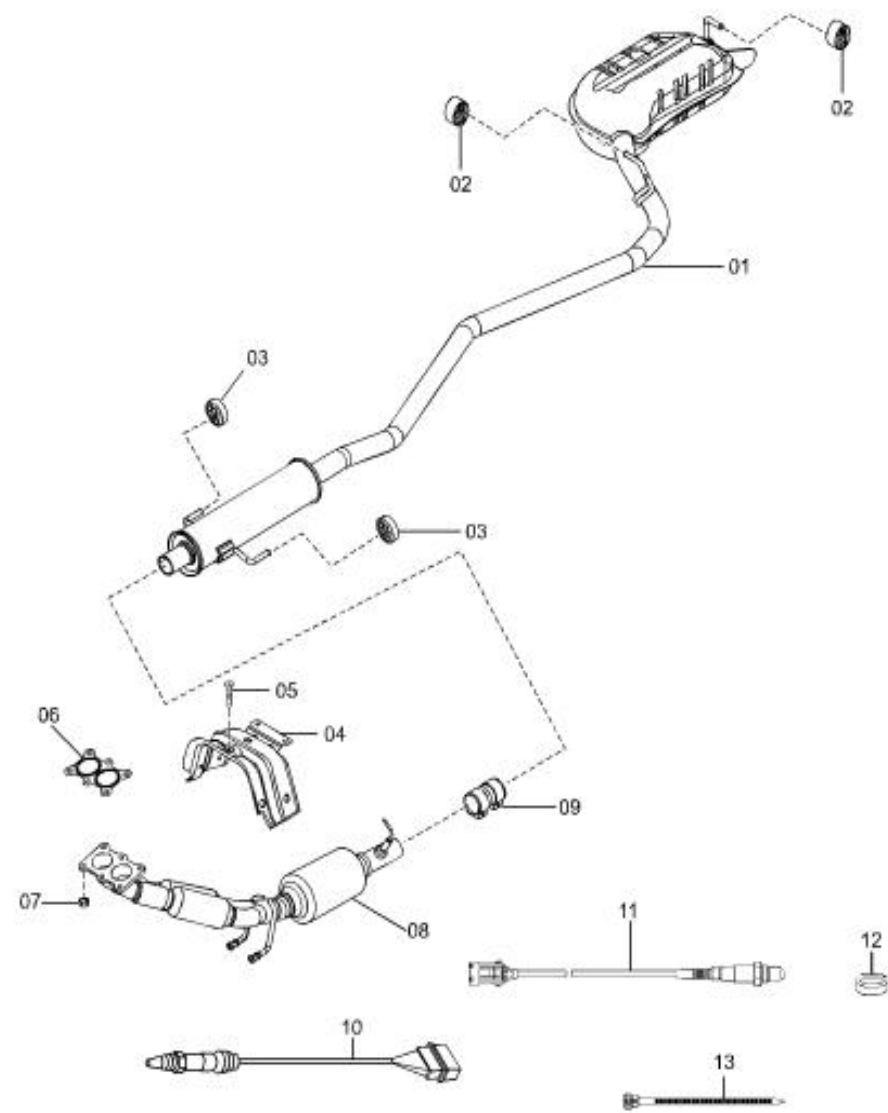

序号	备品名称	备注	备品代码	数量	
number	spare name	comment	code	QTY	
1	消音器焊接总成 SILENCER ASSY-MAIN		FA0140200	1	
2	橡胶吊环--后消声器 RUBBER-HANGER		FA0140061	1	
3	橡胶吊环--前消声器 RUBBER-HANGER		FA0140062	1	
4	前排气管隔热板总成 INSULATOR ASSY-EXH		FA0156415	1	
5	自攻螺钉 SCREW		FQ907860612	1	
6	前排气管密封垫 GASKET-EXH PIPE		FA0140581	1	
7	锁紧螺母-- 前排气管和催化转换器总成 BOLT		FQ9XG036627L	1	
8	前排气管和催化转换器总成- AT CONVERTER ASSY		FA042055X	1	
8	前排气管和催化转换器总成- MT CONVERTER ASSY		FA012055X	1	
9	双管卡箍		1201240-JA	1	
10	氧传感器-前 OXYGEN SENSOR	前	06A 906 262 D	1	
11	氧传感器-后 SENSOR-OXYGEN	与FA0115025是同一件	FA0118861#P1	1	
12	卡夹-后氧传感器 CLIP-COUPLER		Q68808	1	
13	扎带-氧传感器 TIE-XOYGEN		FA0118998	1	

总成号 B50G2 发动机相连部分  
分总成号 1330A01B50 空气滤清器 Air Cleaner

1330A01B50 空气滤清器 (Air Cleaner)

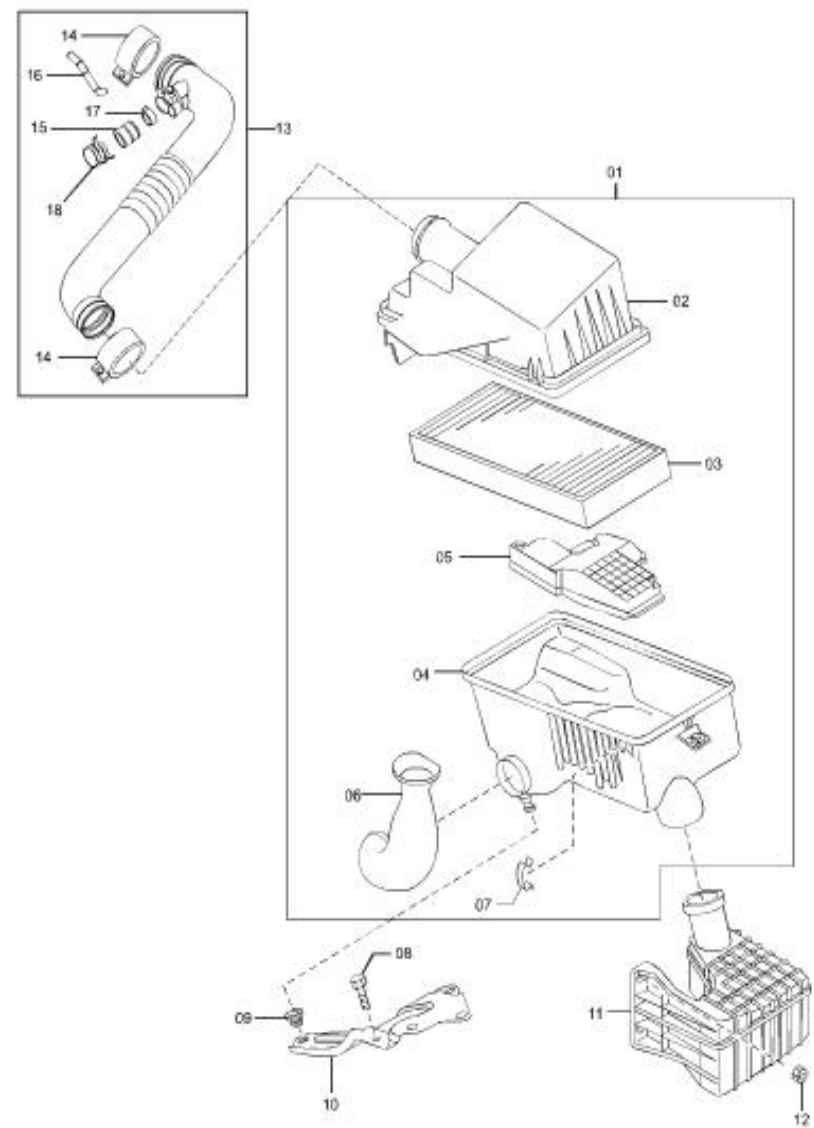

序号	备品名称	备注	备品代码	数量	
number	spare name	comment	code	QTY	
1	空气滤清器总成 CLEANER-AIR	和FA031322X配套使用, 2010/05/20开始装车, 与FA0113320不互换	FA0113320A	1	
2	空气滤清器总成 CLEANER-AIR	和FA021322X配套使用, 2010/05/20开始装车, 与FA0113320A不互换	FA0113320	1	
3	滤芯-空气滤清器 ELEMENT, AIR CLEANER		RF4F13Z40H	1	
4	下壳体-空气滤清器 CASE-AIR CLNR		L81313Z02B	1	
5	进气导管 DUCT-FRESH AIR		L81313202	1	
6	进气导管 DUCT, FRESH AIR		L81313201A	1	
7	Ω型夹片--空气滤清器总成 CLIP		L81313Z27	1	
8	螺栓- 紧固空滤器支架于左前纵梁 BOLT		FQ997260816	1	
9	橡胶减振垫 RUBBER, INSULATION		L81313363A	1	
10	支架总成-空气滤清器 BRKT ASSY-AIR CLNR		FC0120210	1	
11	谐振腔总成 CHAMBER ASSY-RES		FA011319X	1	
12	突缘螺母 NUT-FLANGE		FQ999400803	1	
13	进气连接弯管总成 HOSE ASSY-AIR INT	和FA0113320A配套使用 , 2010/05/20开始装车 , 与FA021322X不互换	FA031322X	1	
13	进气连接弯管总成 HOSE ASSY-AIR INT		FA011322X	1	

总成号 B50G2 发动机相连部分  
分总成号 1330A01B50 空气滤清器 Air Cleaner

序号	备品名称	备注	备品代码	数量	
number	spare name	comment	code	QTY	
14	软管夹箍-连接节流阀体 CLAMP-HOSE		CQ67670B	1	
14	软管夹箍-连接空滤 CLAMP-HOSE		CQ67675B	1	
15	胶套-电磁阀 COVER-VALVE		FA0113227	1	
16	真空管-电磁阀 HOSE-VALVE		FA0113228	1	
17	夹箍-胶套 CLIP		FA0113229	1	
18	弹性软管夹箍 CLAMP-HOSE		FQ6103212B	1	

总成号 B50G2 发动机相连部分  
分总成号 4200A01B50 燃油箱 Fuel Tank

4200A01B50 燃油箱 (Fuel Tank)

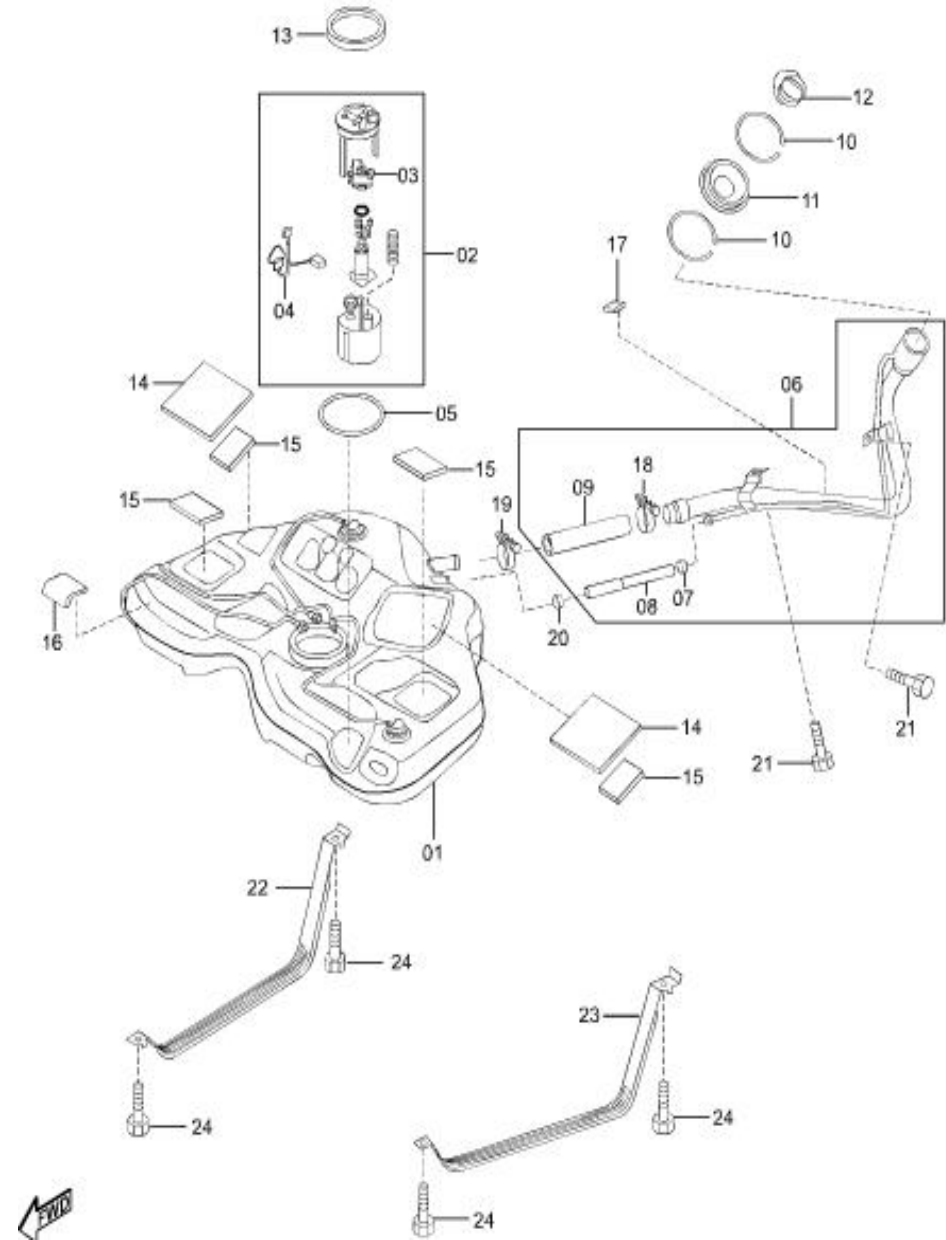

序号	备品名称	备注	备品代码	数量	
number	spare name	comment	code	QTY	
-	燃油箱组件 TANK COMPT-FUEL	包括01、02、05、13、14、15、16和FA014274X	FA0342100	1	
-	隔热板总成 INSULATOR, FUEL	装在燃油箱下部, 包含银色本体和黑色隔热衬	FA014274X	1	
1	燃油箱 TANK ASSY-FUEL		FA0342A00	1	
2	燃油泵带油表传感器总成 PUMP ASSY-FUEL	B70、B50两种国产泵总成不通用(燃油表传感器不同), B70顶部白色贴纸写有'C301', B50顶部写有'A501'	FA031335X#P1	1	
3	燃油滤芯 FILTER ASSY-FUEL		FC0160950	1	
4	油表传感器 GAGE-FUEL TANK	含浮子和电路板	FA0360960	1	
5	密封圈		FA0142166	1	
6	加油管总成 PIPE, FILLER		FA0142280	1	
7					
8	通气管 HOSE, BREATHER	与GJ6A42232互换	FC0142232	1	
8	通气管 HOSE, BREATHER		GJ6A42232	1	
9	加油连接胶管 PIPE, FILLER	替换GJ6A42231	FC0142231	1	
9	加油连接胶管 PIPE, FILLER		GJ6A42231	1	

总成号 B50G2 发动机相连部分  
分总成号 4200A01B50 燃油箱 Fuel Tank

序号	备品名称	备注	备品代码	数量	
number	spare name	comment	code	QTY	
10	0型环 GASKET, CAP	和GJ6A42252A互换	FC0142252	1	
11	防尘盖 HOSE, FILLER	与GJ6A42241A互换	FC0142241	1	
12	加油口盖 CAP-FILLER		FC0142250	1	
13	锁紧螺母 NUT, UNION		FA0142167	1	
14	减震垫 PAD, FUEL TANK		GJ6A42763	1	
14	减震垫 PAD, FUEL TANK		FC0142763	1	
15	减震垫 PAD	与TA0142761互换	BM1142761	1	
15	减震垫 PAD		TA0142761	1	
16	减震垫 PAD, FUEL TANK		B45542761	1	
17	减震垫 PAD, FUEL TANK		GJ6A42764B	1	
17	减震垫 PAD, FUEL TANK	和GJ6A42764B互换	FC0142764	1	
18	管夹子 CLAMP, HOSE		FC0142239	1	
18	管夹子 CLAMP, HOSE	与GJ6A42239互换	GJ6A42239	1	
19	管夹子 CLAMP, HOSE	和TC4042239互换	FC0142239	1	

序号	备品名称	备注	备品代码	数量	
number	spare name	comment	code	QTY	
19	管夹子 CLAMP, HOSE		TC4042239	1	
20	弹性软管夹箍 CLAMP-HOSE	与FQ6102312G互换	FQ6102412B	1	
21	螺钉 SCREW		FQ907860616	1	
22	油箱吊带/右 BAND (R) , TANK FIX.		G22C42710	1	
23	油箱吊带/左 BAND (L) , TANK FIX.		G22C42720	1	
24	螺栓-固定油箱吊带 SCREW		FQ907861040	1	

总成号 B50G2 发动机相连部分  
分总成号 4200A01B50 燃油管路 Fuel Pipings  
4500A01B50 燃油管路 (Fuel Pipings)

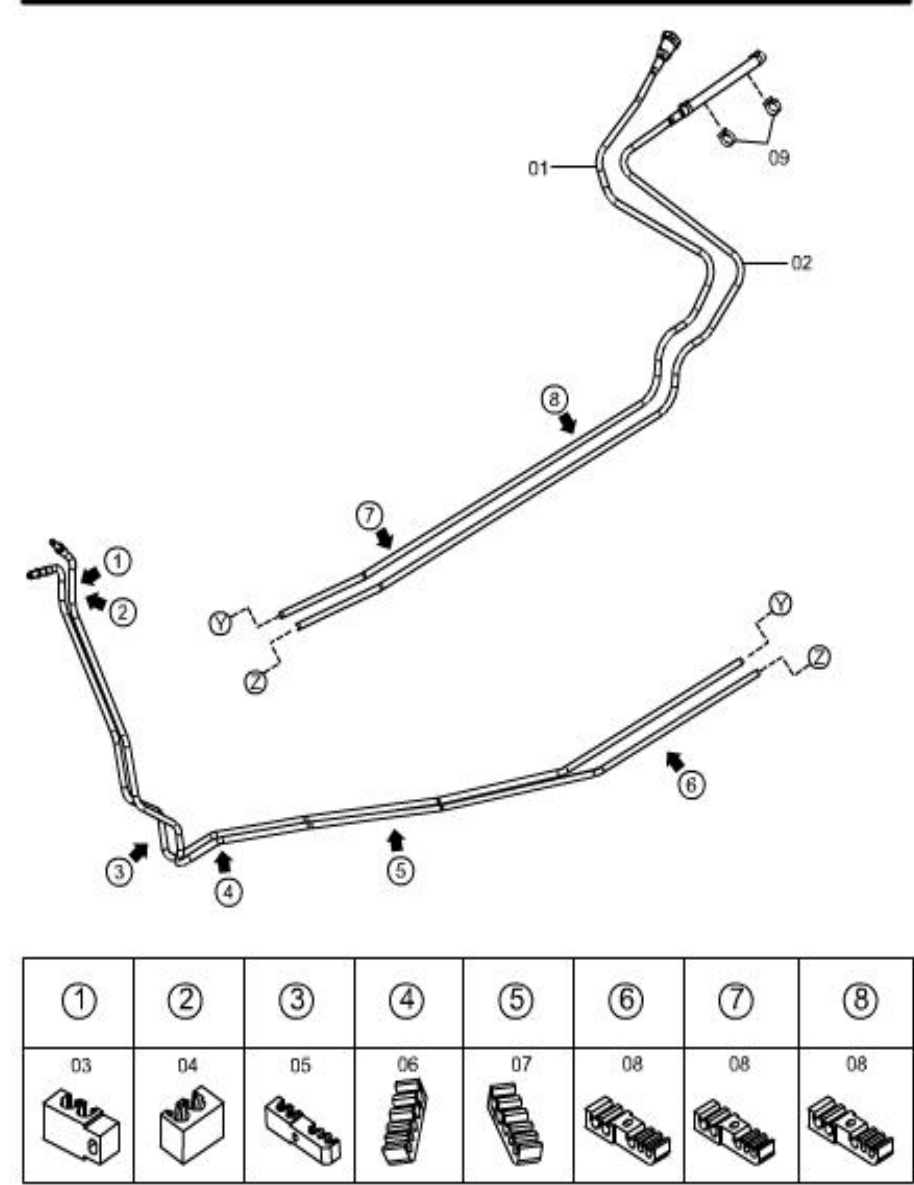

序号	备品名称	备注	备品代码	数量	
number	spare name	comment	code	QTY	
1	燃油管总成 PIPE-FUEL, MAIN		FA0145110	1	
2	燃油蒸发管总成		FA0145711	1	
3	管夹子 HOLDER, PIPE		GJ6A45922	1	
4	管夹子 CUSHION, FUEL PIPE		GJ6A45942	1	
5	管夹子 HOLDER, PIPE		GJ6A45923	1	
6	管夹子 CLIP, PIPE		GJ6A45919	1	
7	管夹子 HOLDER-PIPE		GJ6A45924	1	
8	管夹子 HOLDER, PIPE		GJ6A45912	3	
9	环箍-软管 CLIP-HOSE		FQ992831000	1	



总成号 B50G2 发动机相连部分  
分总成号 1320A01B50 燃油蒸汽回收系统 Fuel System

1320A01B50 燃油蒸汽回收系统 (Fuel System)

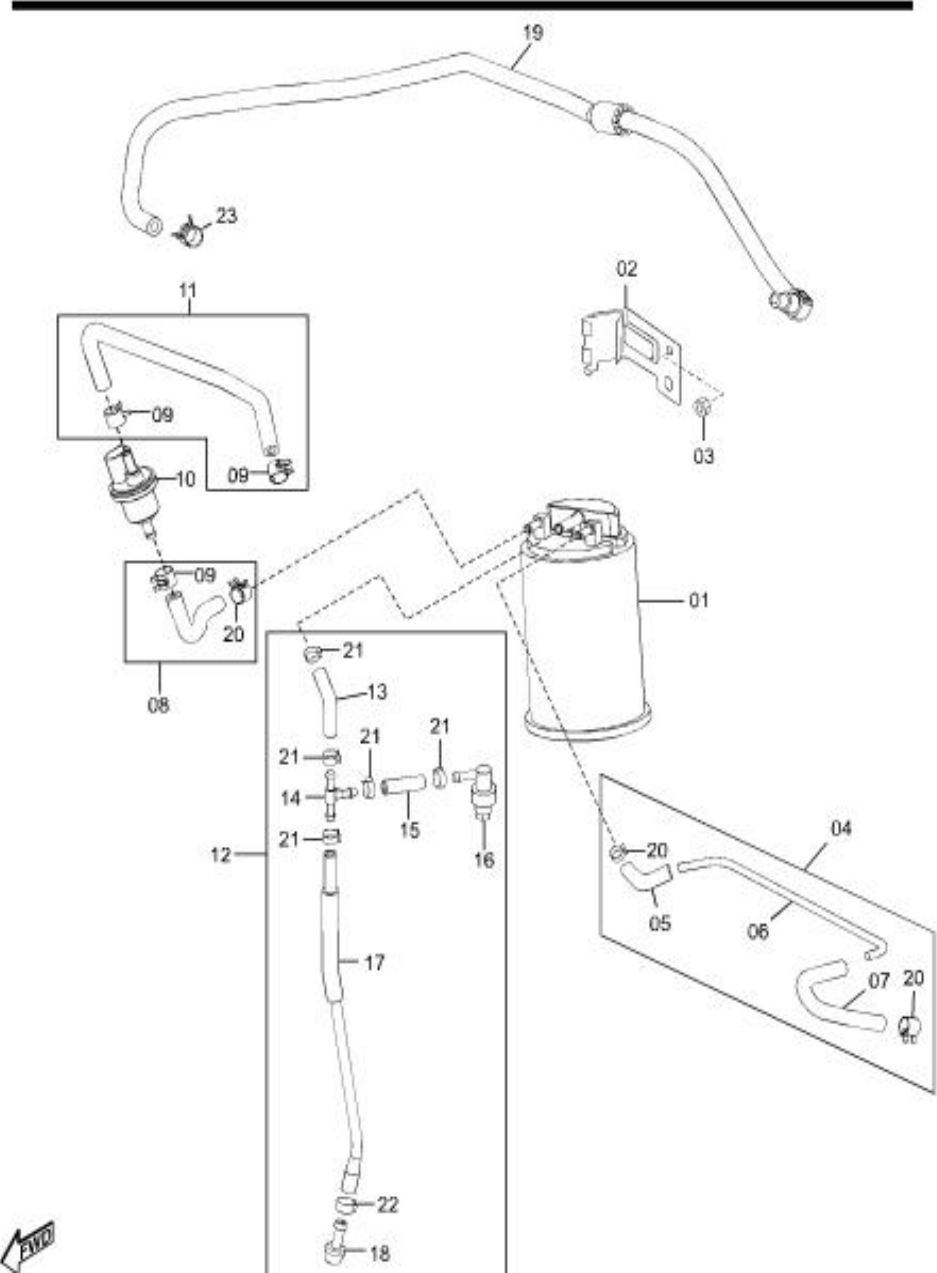

序号	备品名称	备注	备品代码	数量	
number	spare name	comment	code	QTY	
1	碳罐总成 CANISTER		FC0113970	1	
2	支架总成-碳罐 BRKT ASSY-CANISTER		FC0113960	1	
3	螺母 NUT		FQ998910600	1	
4	燃油蒸气吸入管总成-碳罐 HOSE ASSY-CANISTER		FA011397X	1	
5	燃油蒸气吸入软管I- 真空管总成 HOSE-CANISTER		FA0113971	1	
6	燃油蒸气吸入管--真空管总成 TUBE, VACUUM		L81320361	1	
7	燃油蒸气吸入软管II- 真空管总成 HOSE-CANISTER		L3R413972	1	
8	真空管总成- 碳罐至炭罐清洗电磁阀 TUBE ASSY-VACUUM		FA0120360	1	
9	环箍-软管 CLIP-HOSE		FQ992831200	1	
10	电磁阀 VALVE		L1C0 906 517 A	1	
11	真空管总成- 碳罐清洗电磁阀至进气歧管 TUBE ASSY-VACUUM		FA0120370	1	
12	脱附管总成-碳罐 HOSE ASSY-CANISTER		L8131397Z	1	
13	脱附管I--脱附管总成 HOSE, CANISTER		L81313973	1	
14	三向通管-脱附管总成 CONNECTOR, FLUID HOSE		KL471317X	1	

总成号 B50G2 发动机相连部分  
分总成号 1320A01B50 燃油蒸汽回收系统 Fuel System

序号	备品名称	备注	备品代码	数量	
number	spare name	comment	code	QTY	
15	脱附管-脱附管总成 TUBE-VACUUM		9935108050	1	
16	燃油蒸气检测单向阀- 脱附管总成 VALVE, CHECK		JE5013840	1	
17	燃油蒸气吸入软管I- 真空管总成 HOSE, CANISTER		L81313974	1	
18	管接头-脱附管总成 CONNECTOR		JE1613298	1	
19	燃油管总成- 连接燃油轨与主燃油管 HOSE ASSY-FUEL, MAIN		FA011349XB	1	
20	环箍-软管 CLIP-HOSE		FQ992831000	1	
21	管夹箍		992831200	1	
21	环箍-软管 CLIP-HOSE	与992831200互换	FQ992831200	1	
22	管夹箍-脱附管总成 CLIP-HOSE		992831400	1	
23	环箍-燃油管 CLIP-HOSE		FQN 906 867 01	1	

总成号 B50G2 发动机相连部分  
分总成号 1580A01B50 支架、皮带轮和皮带 Bracket, Pulley & Belt  
1580A01B50 支架、皮带轮和皮带 (Bracket, Pulley & Belt)

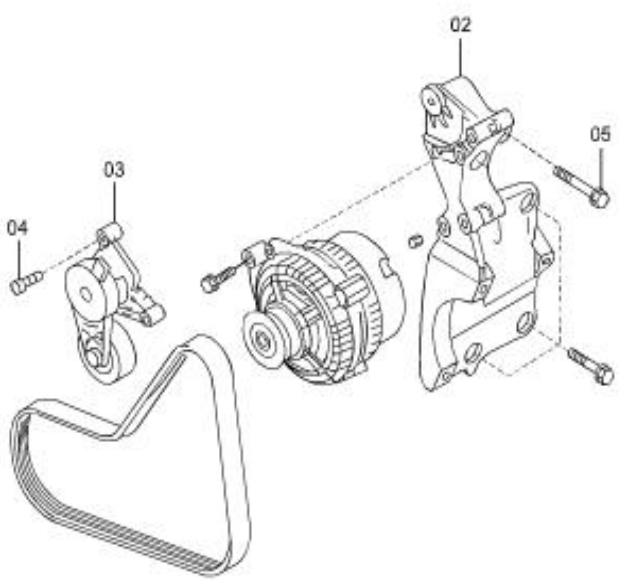
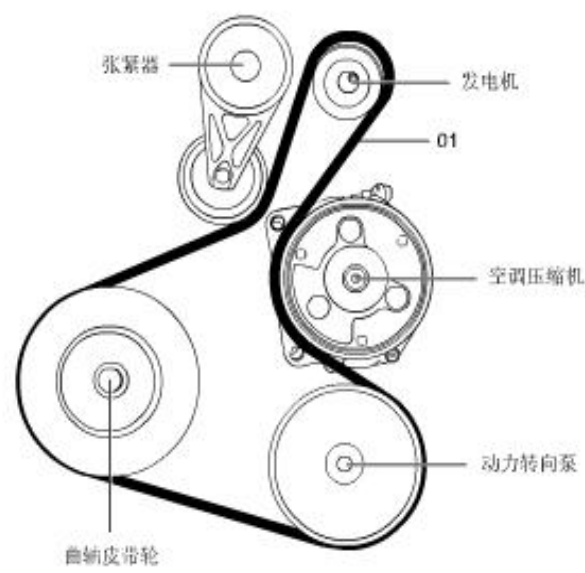

序号	备品名称	备注	备品代码	数量	
number	spare name	comment	code	QTY	
1	多楔带 D-BELT-V RIB		FA0115909	1	
2	发电机和空调压缩机支架 GENERATORS AND AIR-CONDITIONING COMPRESSOR BRACKET	替换L06A 903 141 AA	06A 903 141 R	1	
3	撑紧元件 STAYS TIGHT COMPONENTS		L06A 903 315 M	1	
4	六角带凸肩螺栓 HEXAGON FLANGE	替换N 019 543 2	N 019 543 3	3	
5	内六角头台肩圆柱螺栓 HEXAGON HEAD BOLT CYLINDER SHOULDER	TAIWAN	N 907 529 02	6	
6	套管 THIMBLE	该套管装在02发电机和空调压缩机支架上，图上暂没有序号，如不明白咨询目录技术室。	FA0161451	1	

总成号 B50G2 发动机相连部分  
分总成号 3900A01B50 (MT) 发动机和变速器悬置 Engine & Transmission Mountings

3900A01B50 发动机和变速器悬置 (Engine & Transmission Mountings)

MT

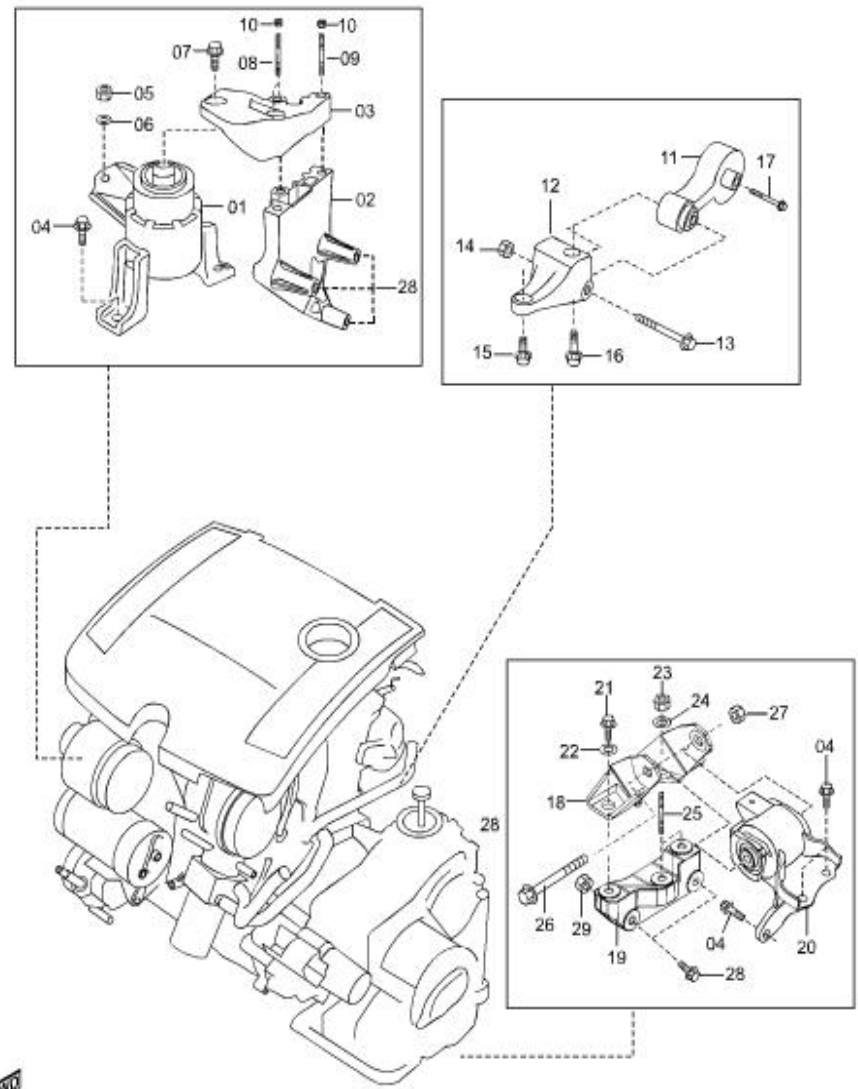

序号	备品名称	备注	备品代码	数量	
number	spare name	comment	code	QTY	
1	发动机右悬置软垫总成 PT-MOUNT-RH	通用	FA0139060	1	
2	发动机右支架 BRKT-LOWER-RH	通用, 固定该支架侧面的螺栓为FQ1841090TF36	FA0139063A	1	
3	发动机右悬置支架 BRKT-UPER-RH	通用	FA0139061A	1	
4	固定螺栓-发动机左/右悬置 BOLT	通用	FQ9YA021072B	1	
5	螺母-发动机右悬置软垫 NUT-FLANGE	通用	FQ9WABD1001	1	
6	平垫片-发动机右悬置软垫 WASHER-PLAIN	通用	FQ999511022	1	
7	螺栓 BOLT	通用	FQ9YA02A207	1	
8	双头螺柱 BOLT-STUD	通用	FQ1291270T	1	
9	双头螺柱 BOLT-STUD	通用	FQ1291250T	1	
10	螺母-发动机右悬置 NUT	通用	FQ9YB041212	2	
11	发动机后悬置软垫总成 TORQUE-ROD	通用	FA0139040	1	
12	发动机后支架 BRKT-TQ		FA013903X	1	
13	螺栓 BOLT	通用	FQ997561290	1	
14	固定螺母-发动机后悬置 NUT-FLANGE	通用	FQ999401201	1	

## 分总成号 3900A01B50 (MT) 发动机和变速器悬置 Engine &amp; Transmission Mountings

序号	备品名称	备注	备品代码	数量
number	spare name	comment	code	QTY
15	螺栓 BOLT		FQ1841040TF36	1
16	螺栓 BOLT		FQ1841035TF36	1
17	固定螺栓-发动机后悬置 BOLT		FQ9GC970295	1
18	发动机左悬置支架总成 BRKT-MOUNT-LH-UP		FA0139020A	1
19	发动机左支架总成 BRKT-MOUNT-LH		FA0139080A	1
20	发动机左悬置软垫总成 PT-MOUNT-LH		FA0139070	1
21	螺栓 BOLT		FQ1841230TF36	1
22	平垫片-发动机左悬置支架 WASHER-PLAIN		FQ999581226	1
23	螺母-发动机右悬置 NUT		FQ9YB041212	1
24	锥形垫片 WASHER-CORN		FQGS1D39067	1
25	双头螺栓 BOLT-STUD		FQ1291230T	1
26	螺栓 BOLT		FQ9YA021291	1
27	固定螺母- 发动机左悬置支架		FQLC623909XA	1
28	六角法兰螺栓 BOLT	同时用于优支架侧面的三个 螺栓孔	FQ1841090TF36	1

序号	备品名称	备注	备品代码	数量	
number	spare name	comment	code	QTY	
29	六角法兰螺栓 BOLT		FQ1841080TF36	1	
30	螺栓 BOLT		FQ1841275TF36	1	

总成号 B50G2 发动机相连部分  
分总成号 3900B01B50 (AT) 发动机和变速器悬置 Engine & Transmission Mountings  
3900B01B50 发动机和变速器悬置 (Engine & Transmission Mountings) AT

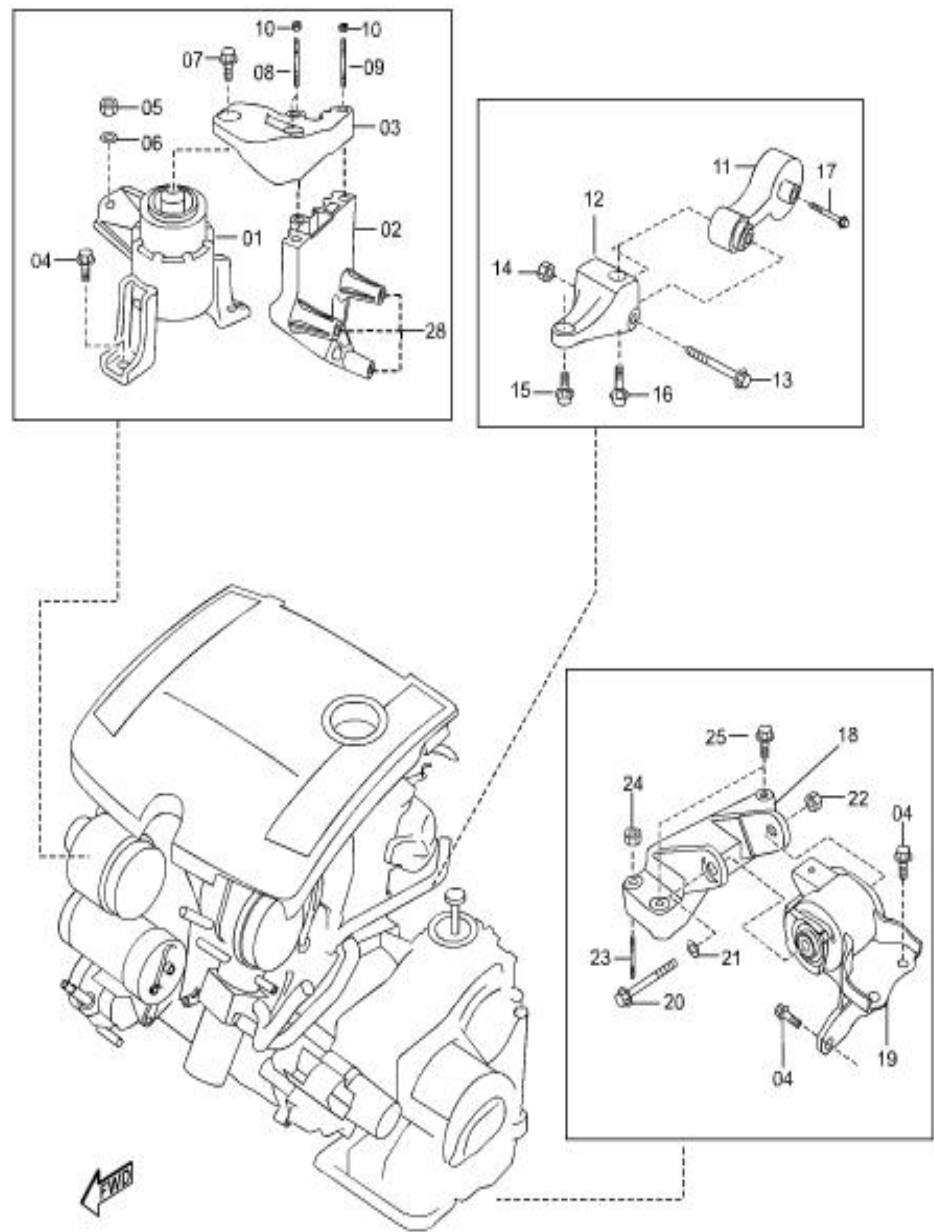

序号	备品名称	备注	备品代码	数量	
number	spare name	comment	code	QTY	
1	发动机右悬置软垫总成 PT-MOUNT-RH	通用	FA0139060	1	
2	发动机右支架 BRKT-LOWER-RH	通用，固定该支架侧面的螺栓为FQ1841090TF36	FA0139063A	1	
3	发动机右悬置支架 BRKT-UPER-RH	通用	FA0139061A	1	
4	固定螺栓-发动机左/右悬置 BOLT	通用	FQ9YA021072B	1	
5	螺母-发动机右悬置软垫 NUT-FLANGE	通用	FQ9WABD1001	1	
6	平垫片-发动机右悬置软垫 WASHER-PLAIN	通用	FQ999511022	1	
7	螺栓 BOLT	通用	FQ9YA02A207	1	
8	双头螺柱 BOLT-STUD	通用	FQ1291270T	1	
9	双头螺柱 BOLT-STUD	通用	FQ1291250T	1	
10	螺母-发动机右悬置 NUT	通用	FQ9YB041212	2	
11	发动机后悬置软垫总成 TORQUE-ROD	通用	FA0139040	1	
12	发动机后支架 BRKT-TQ		FA043903XA	1	
13	螺栓 BOLT	通用	FQ997561290	1	
14	固定螺母-发动机后悬置 NUT-FLANGE	通用	FQ999401201	1	

总成号 B50G2 发动机相连部分  
分总成号 3900B01B50 (AT) 发动机和变速器悬置 Engine & Transmission Mountings

序号	备品名称	备注	备品代码	数量	
number	spare name	comment	code	QTY	
15	螺栓 BOLT		FQ1841040TF36	1	
16	螺栓 BOLT		FQ1841035TF36	1	
17	固定螺栓-发动机后悬置 BOLT		FQ9GC970295	1	
18	发动机左支架总成 BRKT-MOUNT-LH		FA0439080A	1	
19	发动机左悬置软垫总成 PT-MOUNT-LH		FA0439070	1	
20	螺栓 BOLT		FQ150B12130TF36	1	
21	垫片 WASHER-PLAIN		Q40112T16F9	1	
22	固定螺母- 发动机左悬置支架 NUT	09. 06. 04>>	Q332612	1	
22	固定螺母- 发动机左悬置支架 NUT	>>09. 06. 04	Q33012T	1	
23	螺栓 BOLT-STUD		FA0439051	1	
24	螺栓 BOLT		FQ1841275TF36	1	
25					
26					
27					

序号	备品名称	备注	备品代码	数量	
number	spare name	comment	code	QTY	
28	六角法兰螺栓 BOLT	同时用于优支架侧面的 三个螺栓孔	FQ1841090TF36	3	

总成号 B50Q1 辅助材料、工具  
分总成号 7700A01Q1B50 油品 oil

7700A01Q1B50 B50用油



序号	备品名称	备注	备品代码	数量	
number	spare name	comment	code	QTY	
1	发动机润滑油 ENGINE OIL		G 0540SL10A	1	
2	发动机润滑油 ENGINE OIL		G 0540SL40A	1	
3	发动机润滑油 ENGINE OIL		G 0540SJ10A	1	
4	发动机润滑油 ENGINE OIL		G 0540SJ40A	1	
5	发动机润滑油 ENGINE OIL		G 0540SL10B	1	
6	发动机润滑油 ENGINE OIL		G 0540SL40B	1	
7	发动机润滑油 ENGINE OIL		G 0540SJ10B	1	
8	发动机润滑油 ENGINE OIL		G 0540SJ40B	1	
9	助力转向油(1升) OIL, STEERING		GX M5 10H	1	
10	手动变速箱油(1升, 12桶/箱) OIL, MT	级别: 75W-90, GL-4; 容积: 1升; 12桶/箱	GX 7590GL4	1	
11	自动变速箱油(1升)-B50 OIL, AT	型号: JWS3309; 容积: 1升; 12桶/箱	GX JWS3309 10	1	
12	压缩机油(250ML) COMPRESSOR OIL		GY ZXL100PG 02	1	



总成号 B50Q1 辅助材料、工具

分总成号 0700A03B50 油漆及辅料1

paint and accessories 1

0700A02B70 油漆及辅料1 (PAINT AND ACCESSORIES 1)



序号	备品名称	备注	备品代码	数量
number	spare name	comment	code	QTY
1	典雅灰色漆 OIL PAINT		ALD000HA 10H	1
1	钛灰色漆 OIL PAINT		ALD000H7 10H	1
1	玛瑙红色漆 OIL PAINT		ALD0032V 10H	1
1	北极白色漆 OIL PAINT		ALD000SA 10H	1
1	水沁蓝色漆 OIL PAINT		ALD000Q1 10H	1
1	轻舟银色漆 OIL PAINT		ALD000SC 10H	1
1	墨海银珠色漆 OIL PAINT		ALD000SE 10H	1
1	云层银色漆 OIL PAINT		ALD0025H 10H	1
2	色漆慢干稀释剂		ALDXB787 50H	1
2	色漆快干稀释剂		ALDAB780 50H	1
2	色漆标准稀释剂		ALDAB785 50H	1
3	中涂底漆 OIL PAINT		ALD1040R 40H	1
4	中涂底漆固化剂		ALD1010R 10H	1
5	高浓底漆稀释剂 THINNER		ALD1025R 50H	1

总成号 B50Q1 辅助材料、工具  
分总成号 7700A01Q1B50 油漆及辅料1

paint and accessories 1

序号	备品名称	备注	备品代码	数量	
number	spare name	comment	code	QTY	
5	免磨底漆稀释剂		ALD1030R 50H	1	
6	专业塑料底漆(黑)		ALD0907R 10H	1	
6	专业塑料底漆(白)		ALD0901R 10H	1	
7	VOC环保环氧底漆		ALD0840R 35H	1	
8	塑料底漆固化剂		ALD0915R 10H	1	
9	快干高效清漆 CONDENSATE		ALD4700S 40H	1	
9	标准高效清漆		ALD4500S 40H	1	
10	慢干稀释剂		ALDXB387 50H	1	
11	清漆快干固化剂		ALD4507S 10H	1	
11	清漆标准固化剂 CONDENSATE		ALD14508 10H	1	
11	清漆慢干固化剂		ALD4509S 10H	1	
12	清漆快干稀释剂 THINNER		ALDAB380 50H	1	
12	清漆标准稀释剂 THINNER		ALDAB385 50H	1	

总成号 B50Q1 辅助材料、工具  
分总成号 0700A03B50 油漆及辅料2 paint and accessories 2  
0700A03B70 油漆及辅料2 (PAINT AND ACCESSORIES 2)



序号	备品名称	备注	备品代码	数量	
number	spare name	comment	code	QTY	
1	填眼红灰 OIL PAINT		LGF0710R 025H	1	
2	钣金腻子 OIL PAINT		LGF0749R 200H	1	
3	平衡树脂		ALDAB150 40H	1	
3	色漆树脂		ALDAB150 40H	1	
4	前处理脱脂剂		ALD3920S 50H	1	
5	前处理除蜡剂		ALD3919S 50H	1	
6	接口水 GLUEWATER		ALDAK350 50H	1	
7	多用途聚脂腻子		AGF0779R 200H	1	
8	环氧底漆固化剂		ALD0845R 10H	1	
9	色母-氧化黄(低浓)		ALD0AM82 10H	1	
9	色母-蓝色珍珠		ALD0AM74 10H	1	
9	色母-特殊银		ALD0AM17 10H	1	
9	色母-白色(低浓)		ALD0AM02 10H	1	
9	色母-标准绿(低浓)		ALD0AM31 10H	1	

总成号 B50Q1 辅助材料、工具  
分总成号 0700A03B50 油漆及辅料2 paint and accessories 2

序号	备品名称	备注	备品代码	数量	
number	spare name	comment	code	QTY	
9	色母-黑色(低浓)		ALDOAM07 10H	1	
9	色母-透明氧化红		ALDOAM91 10H	1	
9	色母-粗调白银		ALDOAM95 10H	1	
9	色母-墨黑色		ALDOAM05 10H	1	
9	色母-透明兰		ALDOAM27 10H	1	
9	色母-红色珍珠		ALDOAM72 10H	1	
9	色母-标准兰(高浓)		ALDOAM28 10H	1	
9	色母-有机兰		ALDOAM26 10H	1	
9	色母-白色(高浓)		ALDOAM01 40H	1	
9	色母-深红		ALDOAM64 10H	1	
9	色母-紫色珍珠		ALDOAM79 10H	1	
9	色母-透明红(高浓)		ALDOAM62 10H	1	
9	色母-亮红		ALDOAM50 10H	1	
9	色母-中细银		ALDOAM11 40H	1	

序号	备品名称	备注	备品代码	数量	
number	spare name	comment	code	QTY	
9	色母-宝石白		ALDOAM03 10H	1	
9	色母-透明氧化黄		ALDOAM90 10H	1	
9	色母-紫色		ALDOAM20 10H	1	
9	色母-银粉正侧面控制剂		ALD4530S 10H	1	
9	色母-氧化红(低浓)		ALDOAM84 10H	1	
9	色母-紫红		ALDOAM66 10H	1	

总成号 B50Q1 辅助材料、工具  
分总成号 7700A02Q1B50 液、剂类 liquid  
7700A02Q1B50 B50用液、胶、剂类



序号	备品名称	备注	备品代码	数量	
number	spare name	comment	code	QTY	
1	制动液(1升) BRAKE FLUID		B CBF25 10H	1	
2	玻璃清洗液		FC01W1050	1	
3	油底壳密封胶 OIL PAN SEALANT		AMV5910050	1	
4	风窗玻璃密封胶修理包 OIL PAN SEALANT		AMV001000J	1	
5	防冻液(红色, 级别: F0, 4KG/ 桶) ANTIFREEZE		GC F0 40	1	
6	防冻液(红色, 1.5L/桶) ANTIFREEZE		G CFL12 15J	1	
6	防冻液(红色, 级别: F0, 1.5KG /桶) ANTIFREEZE		G 012A8DA1A	1	
7	空调制冷剂 REFRIGERANT		G R134A 003	1	

总成号 B50Q1 辅助材料、工具  
分总成号 0700A01B50 胶类化学品 Chemicals of Glue Kind  
0700A01B70 胶类化学品 (Chemicals of glue kind)

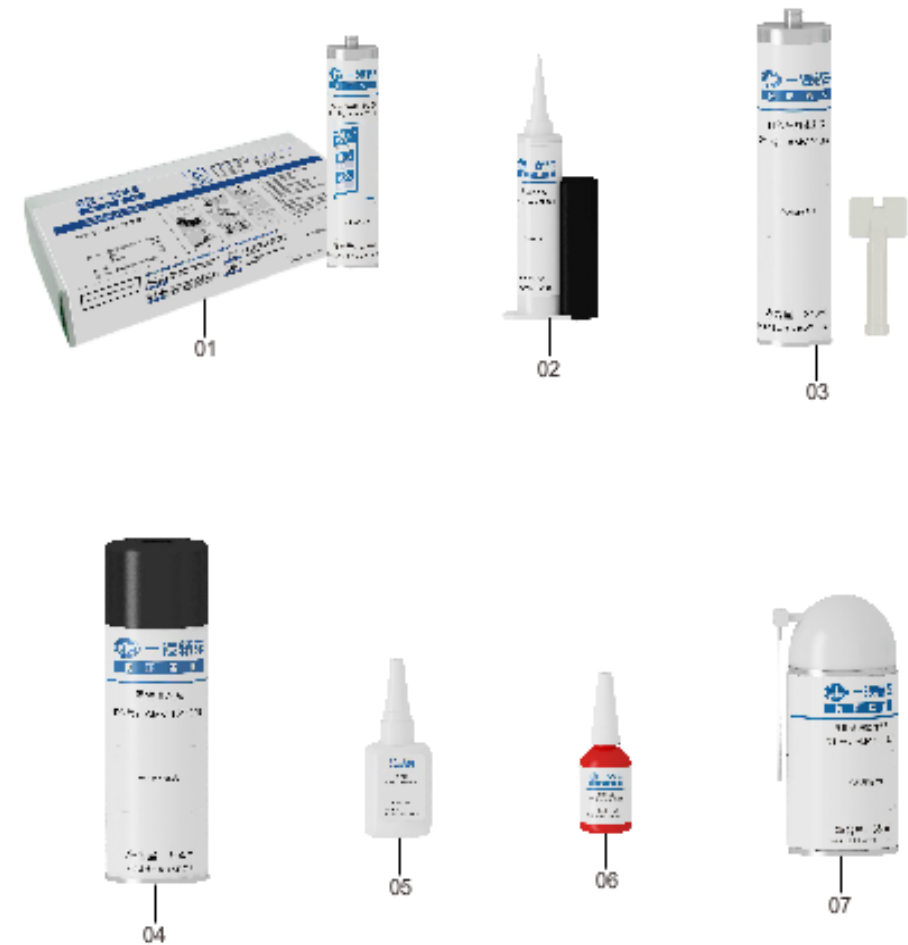

序号	备品名称	备注	备品代码	数量	
number	spare name	comment	code	QTY	
1	风窗玻璃密封胶修理包 MEND		AMV001000J	1	
2	油底壳密封胶 OIL PAN SEALANT		AMV5910050	1	
3	白色车身密封胶		AMV 9100310	1	
4	零件清洗剂		AMV 1311349	1	
5	瞬干胶		AMV 4010020	1	
6	中强度螺纹锁固胶		AMV 2430010	1	
7	多用途防锈润滑剂		AMV ML11360	1	

总成号 (Code of Assembly) B50Q1 辅助材料、工具 (Auxiliary Materials and Tools)  
分总成号 (Code of Sub-Assembly) 7700A05Q1B50 SST-发动机专用工具清单 (Bill of Engine Spacial Tools)

7700A05Q1B50 EA113 1.6L 2V 发动机国产专用工具清单

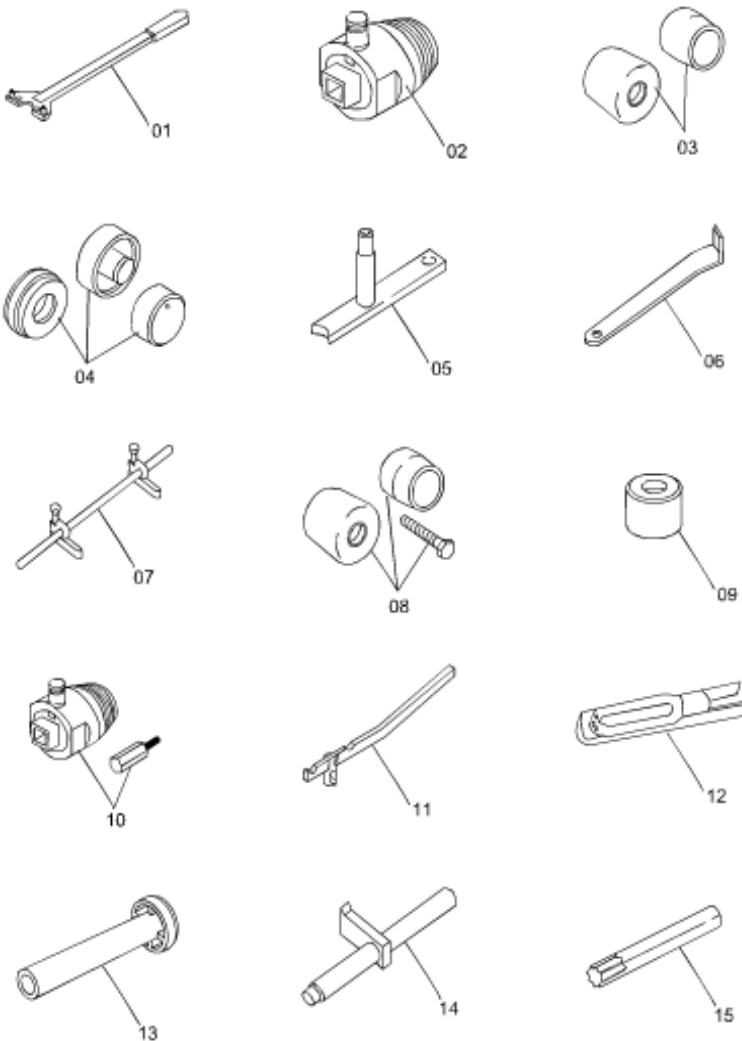

序号	备品名称	备注	备品代码	数量	
Num	Name of Spare	Comment	Code of Spare	QTY	
—	奔腾B50成套SST-国产	该零件号含76种维修工具	FA01BS010	1	
1	支架（止动工具） COUNTER-HOLD TOOL		FVN 3415	1	
2	油封提取器 OIL SEAL EXTRACTOR		FVN 3203	1	
3	安装工具 ASSEMBLY TOOL		FVN T10053	1	
4	安装工具 FITTING TOOL		FVN T10122	1	
5	离合器反向支架 CLUTCH COUNTER-HOLD TOOL		FVN VW558	1	
6	双孔带销扳手 PIN WRENCH		FVN T10020	1	
7	气门弹簧压缩器 VALVE SPRING COMPRESSOR		FVN 2037	1	
7	气门装配器械 VALVE ASSEMBLY DEVICE		FVN 2036	1	
8	安装工具 ASSEMBLY TOOL		FVN T10071	1	
9	安装套筒 FITTING SLEEVES		FVN 3265	1	
10	油封提取器 OIL SEAL EXTRACTOR		FVN 2085	1	
11	阀杆（气门压杆） VALVE LEVER		FVN VW541/1A	1	
12	压力工具 PRESS TOOL FOR VW 541/1A AND 2037		FVN VW541/6	1	
13	安装工具 VALVE SHAFT SEAL FITTING TOOL		FVN 3365	1	

总成号 (Code of Assembly) B50Q1 辅助材料、工具 (Auxiliary Materials and Tools)  
分总成号 (Code of Sub-Assembly) 7700A05Q1B50 SST-发动机专用工具清单 (Bill of Engine Special Tools)

序号	备品名称	备注	备品代码	数量	
Num	Name of Spare	Comment	Code of Spare	QTY	
1	定位工具 COUNTER-HOLD TOOL		FVN 3067	1	
2	缸盖螺栓拆卸HAZET2579-9- 进口 SCREWDRIVER SOCKET		VAG3452	1	



总成号 (Code of Assembly) B50Q1 辅助材料、工具 (Auxiliary Materials and Tools)  
分总成号 (Code of Sub-Assembly) 7700A06Q1B50 SST-自动变速箱专用工具清单 (SST-Bill of Automatic Transmission Special Tools)

7700A06Q1B50 09G-6档自动变速箱国产专用工具清单

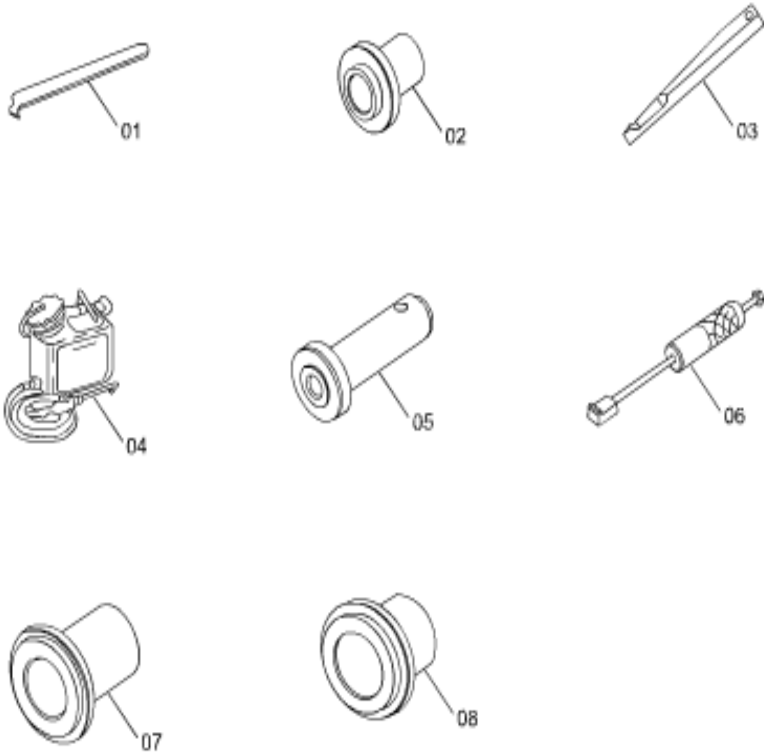

序号	备品名称	备注	备品代码	数量	
Num	Name of Spare	Comment	Code of Spare	QTY	
1	支架 (止动工具) COUNTER-HOLD TOOL		FVN 3415	1	
2	压块 THRUST PIECE		FVN T10175	1	
3	楔子 WEDGE		FVN T10161	1	
4	ATF加注系统 ATF FILLING UNIT		FVN VAG1924	1	
5	压块 THRUST PIECE		FVN T10174	1	
6	起拔器 PULLER		FVN T10055	1	
7	压块 THRUST PIECE		FVN T10176	1	
8	压块 THRUST PIECE		FVN T10177	1	

7700A07Q1B50 MQ200 (02T) 变速箱专用工具清单 1

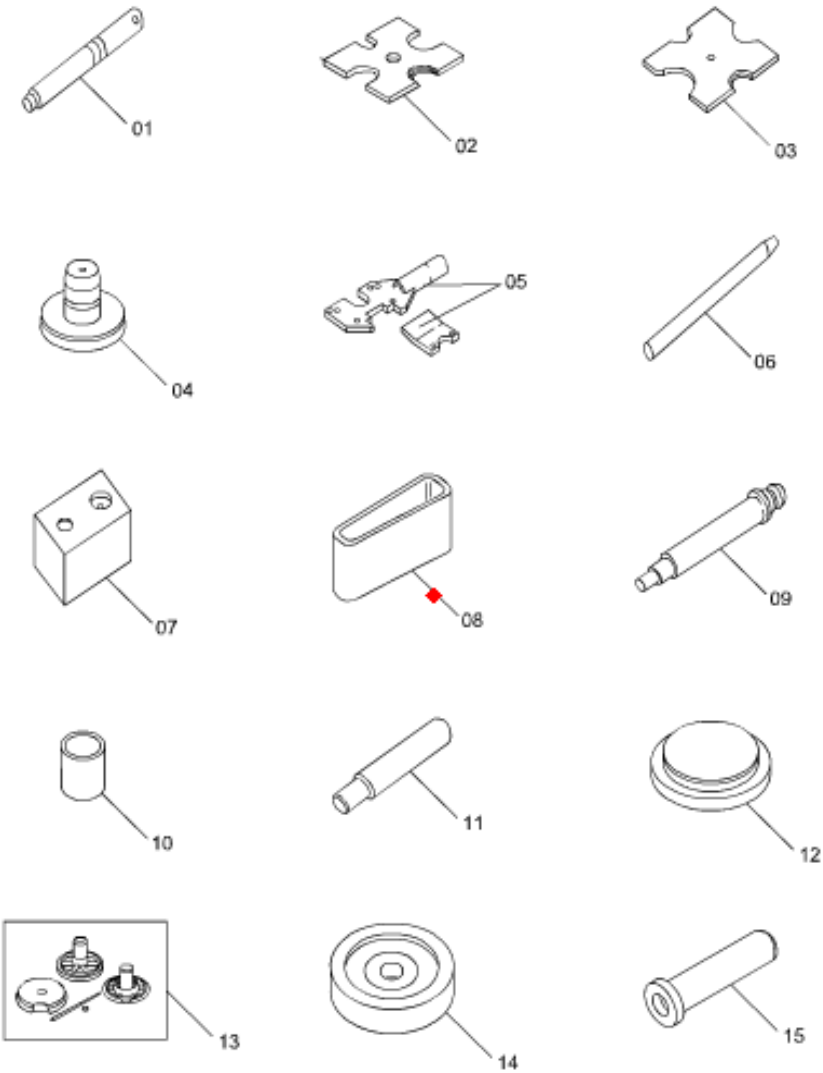

序号	备品名称	备注	备品代码	数量	
Num	Name of Spare	Comment	Code of Spare	QTY	
1	心轴 CENTRING DRIFT		FVN T10086	1	
2	压板 THRUST PLATE		FVN VW401	1	
3	压板 THRUST PLATE		FVN VW402	1	
4	冲压工具 PRESS TOOL		FVN VW412	1	
5	变速箱支撑工具 GEARBOX SUPPORT		FVN 3221	1	
6	导向销 GUIDE PIN		FVN T10079	1	
7	冲头座 THRUST BLOCK		FVN T10083	1	
8	止推件 THRUST PIECE		FVN T10085	1	
9	冲压工具 PRESS TOOL		FVN VW408A	1	
10	带隔离套的止推工具 PRESS TOOL WITH SPACER SLEEVE		FVN VW472/2	1	
11	对中工具 CENTRING MANDREL		FVN 12-551	1	
12	止推件 PRESS TOOL		FVN 30-555	1	
13	安装工具 ASSEMBLY DEVICE		FVN 3066	1	
14	止推垫 THRUST PIECE		FVN 3124	1	
15	压头 THRUST PIECE		FVN T40008	1	

7700A08Q1B50MQ200 MQ200 (02T) 变速箱专用工具清单 2

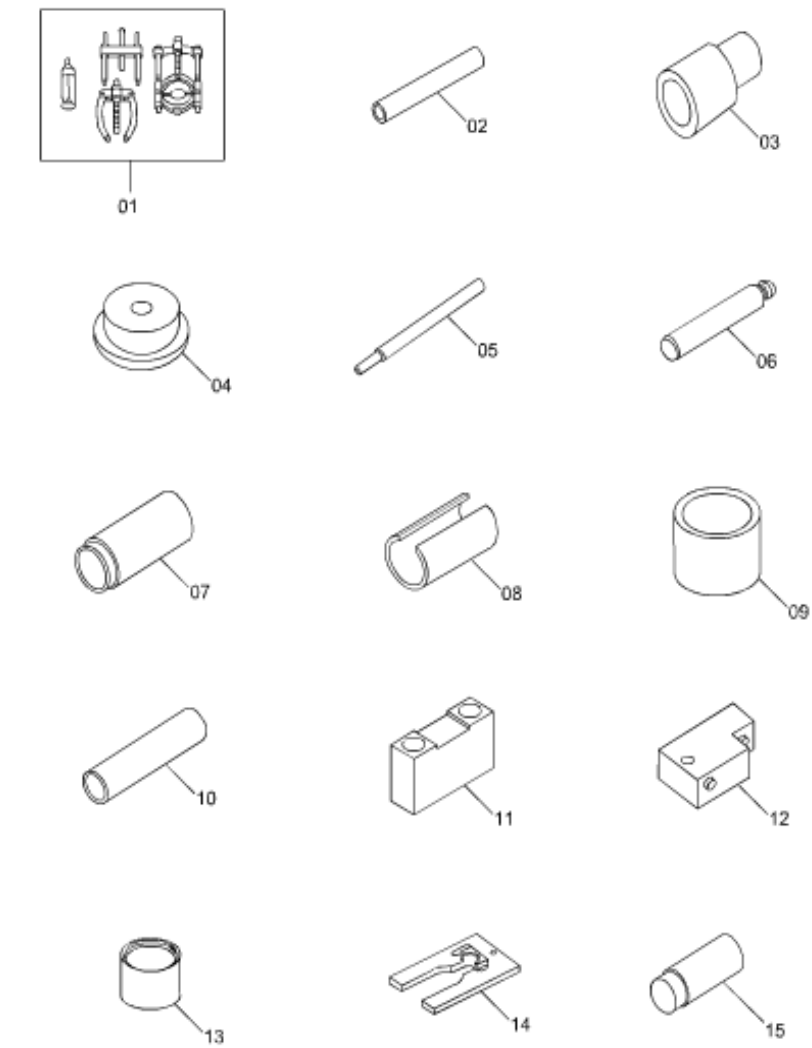

序号	备品名称	备注	备品代码	数量	
Num	Name of Spare	Comment	Code of Spare	QTY	
1	拉具支架22/2 KUKK022/2		FVN KUKK022/2	1	
1	拉具支架22/1 PULLER		FVN KUKK022/1	1	
1	内拉具 PULLER		FVN KUKK021/7	1	
1	分离器 (H775-75) 17/1 PULLER		FVN KUKK017/1	1	
1	拉具 PULLER		FVN KUKK018/1	1	
1	内拉具V/89.1 PULLER		FVN KUKK021/5	1	
2	压筒 TUBE		FVN VW423	1	
3	压力工具 PRESS TOOL		FVN VW431	1	
4	压板 THRUST PLATE		FVN VW447H	1	
5	冲头 DRIFT		FVN 10-206	1	
6	冲压工具 PRESS TOOL		FVN VW407	1	
7	压筒 TUBE		FVN VW415A	1	
8	压力工具 PRESS TOOL		FVN VW422	1	
9	42MM套管 TUBE		FVN VW516	1	
10	加长部件 EXTENSION		FVN 30-23	1	

总成号 (Code of Assembly) B50Q1 辅助材料、工具 (Auxiliary Materials and Tools)

分总成号 (Code of Sub-Assembly) 7700A08Q1B50 SST-手动变速箱专用工具清单:2/3 (SST-Bill of Manual Transmission Special Tools:2/3)

序号	备品名称	备注	备品代码	数量	
Num	Name of Spare	Comment	Code of Spare	QTY	
11	压具 THRUST PIECE		FVN T10080	1	
12	压具 THRUST PIECE		FVN T10081	1	
13	压套 TUBE		FVN 2010	1	
13	管子 TUBE		FVN 3259	1	
14	止推板 THRUST PLATE		FVN T10084A	1	
15	压力工具 PRESS TOOL		FVN VW432	1	

7700A09Q1B50MQ200

MQ200 (02T) 变速箱专用工具清单 3

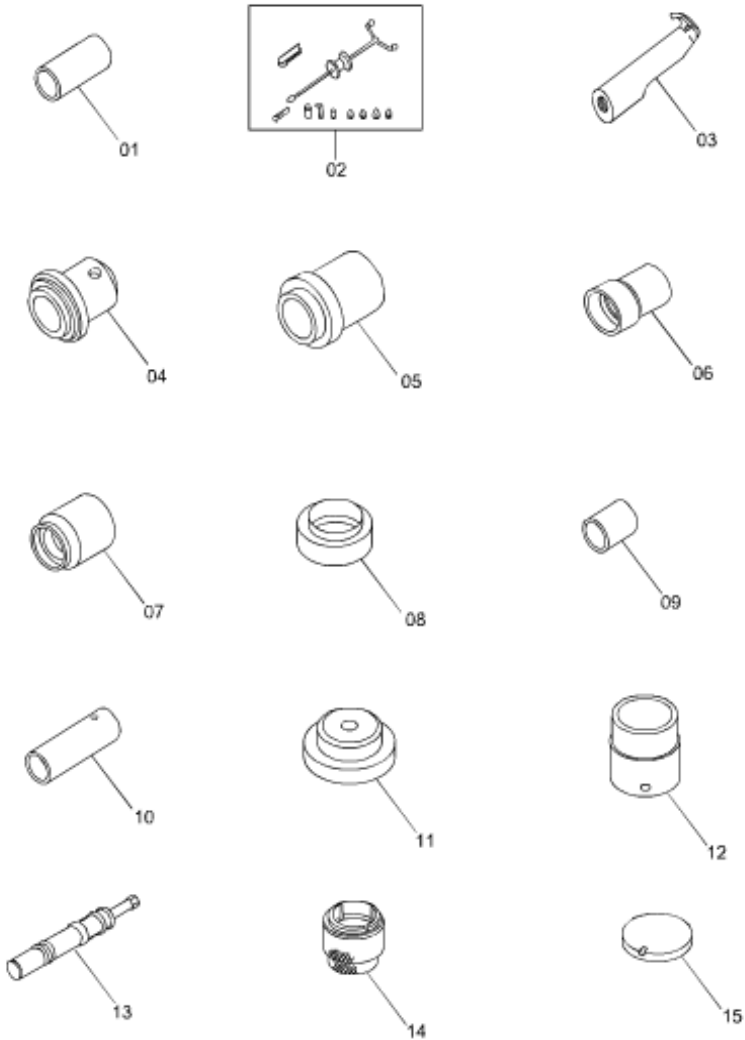

序号	备品名称	备注	备品代码	数量	
Num	Name of Spare	Comment	Code of Spare	QTY	
1	压力工具 PRESS TOOL		FVN 40-21	1	
2	多用工具 MULTI-PURPOSE TOOL		FVN VW771	1	
3	吊勾 HOOK		FVN VW771/37	1	
4	压力工具 THRUST PIECE		FVN T10082	1	
5	压力盘 DRIFT SLEEVE		FVN 3158	1	
6	压力工具 PRESS TOOL		FVN VW454	1	
7	安装套筒 INSTALLING SLEEVE		FVN VW455	1	
8	压力工具 THRUST PAD		FVN VW510	1	
9	管筒 TUBE		FVN 30-14	1	
10	压套 TUBE		FVN 2040	1	
11	止推件 THRUST PLATE		FVN 30-205	1	
11	止推板 THRUST PIECE		FVN 3002	1	
12	车轮轴承管子 WHEEL BEARING TUBE		FVN 3345	1	
13	圆锥滚柱轴承拉具 TAPERED ROLLER BEARING PULLER		FVN VAG1582	1	
14	夹紧装置 ADAPTER		FVN VAG1582/3	1	

总成号 (Code of Assembly) B50Q1 辅助材料、工具 (Auxiliary Materials and Tools)

分总成号(Code of Sub-Assembly) 7700A09Q1B50 SST-手动变速箱专用工具清单 (3/3) (SST-Bill of Manual Transmission Special Tools:3/3)

序号	备品名称	备注	备品代码	数量	
Num	Name of Spare	Comment	Code of Spare	QTY	
14	夹紧附件 ADAPTER		FVN VAG1582/4	1	
15	块规板（压板） MEASURING TOOL		FVN VW385/17	1	

总成号 (Code of Assembly) B50Q1 辅助材料、工具 (Auxiliary Materials and Tools)  
分总成号 (Code of Sub-Assembly) 7700A04Q1B50 随车工具 (Tools Box)

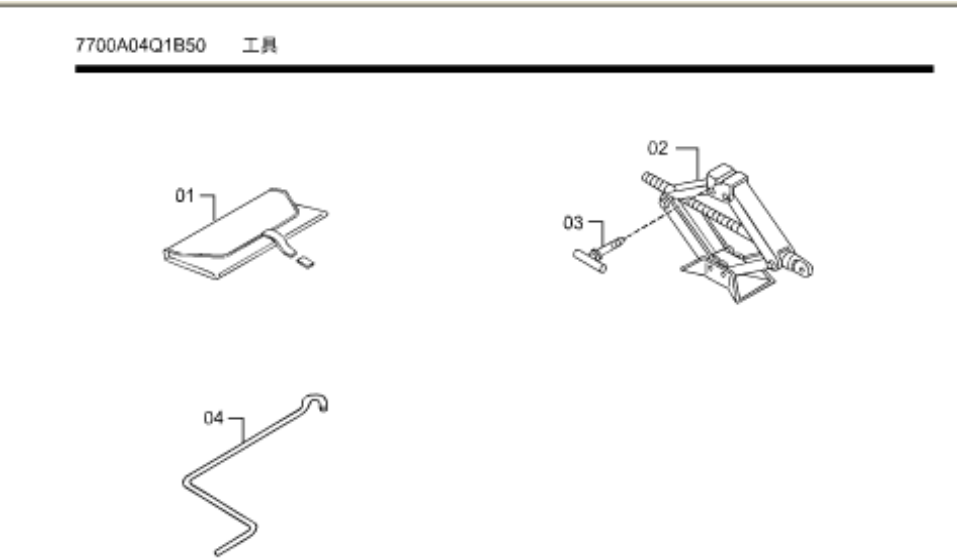

序号	备品名称	备注	备品代码	数量	
Num	Name of Spare	Comment	Code of Spare	QTY	
1	工具总成 TOOL ASSY	包括轮胎扳手和工具袋	FA0169650	1	
2	千斤顶 JACK		FA0137790	1	
3	千斤顶固定螺栓 BOLT-JACK SET		FQB00156170C	1	
4	千斤顶摇把 HANDLE-JACK		FA0137810	1	